L-DEMOKRAT

KRATISKE ARBEJDERPARTI

BRODERSKAB — Tirsdag den 24. Juli 1945

Penge Danmark

øret i Aalborg

Personer, deriblandt til en Stormager i Aalborg. Det var Ejendmægterens Opfattelse, at Penstammede fra den muhammeske Fyrste Aga Khan, der af Frygt tysk Okkupation har placeret ne i neutrale Lande, deriblandt og Danmark.

ene af Køberne, Værnemageren, dog tilsidst indrømme, at han skjult dem. Han maatte følge l Sønder Kongerslev, hvor han Kalkmine. Gemt i Kalken nan en Pengekasse, der ikke ideholdt de 2000 engelske Pund, lige 57,530 Kr. i danske Sedler lement, samt 2534 Rigsmark. anden i København er dømt nplicerede i Aalborg kan snart eres Straf.

g, I raa te!«

ne og vi«

og fremfor alt siden Bismarcks e foretrukket et stadigt »Gevær

lant Venskab paa Grundlag af se, der for vort Vedkommende er ste rigtige, kan man ikke uden ente, at de underkuede og terle Folk skal præstere. Men vi ere vil dog udtrykkelig være Schweizere. Vi vil ikke børe andet, end at Evangeliet skal før Loven. Med Loven i Forkan vi aldrig blive Tyskernes men nok med Evangeliet. Og vi være forvissede om: Kristus aa for deres Skyld! Hvordan virke, om det en Dag lød fra »Kom til mig, I forvildede Hit- Kom til mig, I Gestapomænd, Knægte!« — Vi maa vogte os ærens Sindelag og for bans han der jo ubestrideligt fremgode Egenskaber — undtagen lig at vende retfærdiggjort it Hus. Maatte vi undgaa at Farisæere i den smukke Oppar i at blive et Samlingspunkt jertigbedens Værk paa vor

igt Venskab hører ogsaa Mod naar det kræves. Vi vil untændigheder hjælpe Tyskerne e et Herrefolk. Vi vil hjælpe Hagekors og Ørn at blive et rettænkende Folk. Vi vil for dgaa at hjælpe dem med at t gamle tyske Væsen, og til de gamle Vaner. Og særyskland maa man ikke hjæle sin tidligere Plads med alt, r knyttet. Alt dette bliver en store Masse af det tyske dnu slet ikke, med hvilken det tyske Navn nævnes ud g man maa heller ikke overbøjelighed til ganske simpelt agelige politiske Minder og ing. Man maa erindre Tia Bismarck byggede sit Rige ret. Mange Tyskere reagened Afsky mod Løgnen og ndrede som Protest. Men var Rigets Grundlæggelse ere omstraalet af Glans som

er Tyskerne at besvare hver en Strøm af Beskyldninger g, og den tyske Historiefiyndet at fremstille sig som lommelige Beslutninger. I oner tvinges man til i al t modsige Tyskerne, og vi len ikke lade os imponere ned til intellektuelt at vige eligheder.

isk eller sentimental er let lle være i Stand til. Men er svært. Hvad der i den af os er maaske, naar alt lige saa vanskeligt som ar. Men det kræves allige-

Tyskerne og vi« staar nu Rækkevidde. Det er uundel som Spørgsmaalet »Jøi Tyskerne findes ligesaa med hvis Væsen og Skæbigt tilfælles. Men hvis vi e eller taler til dem, saa e det fra den høje Hest, i et beskedent Æsel med ten: »Gud, forbarm dig an vi aldrig bede uden »Misere nobis«, forbarm det Grundalg kan vi atn — Tyskerne og vi.

Jyllands Frihedskæmpere aftræder inden August

Mandskabet i København først midt i Maaneden

(Fra vor Hovedstadsredaktion)

REGERINGENs Imødekommende af Modstandsbevægelsens Krav om Hjemsendelse har vakt stor Tilfredshed i Frihedskæmpernes Lejr. I Gaar Formiddags var indkaldt til Møde i Frimurerlogen, hvor Ministrene Alfred Jensen, Mogens Fog og Frode Jacobsen var nærværende.

Minister Frode Jacobsen gav en Redegørelse for Hændelserne i Vestre Fængsel og oplyste om Forhandlingerne, der var ført i Tilslutning hertil. Karakteristisk for Stemningen paa Mødet var en voldsom Demonstration mod en enkelt Taler, der ytrede sig i et Par tankelose Bemærkninger om, at »de, der har Vaabnene skal ikke lade sig noget byde«.

Udtalelsen vakte en Storm af Protester, og Frode Jacobsen fik stærk Tilslutning i sin Fordømmelse af denne Udtalelse. Ministerens Oplysning om, at Regeringen har besluttet at imødekomme Ønsket om snarlig Hjemsendelse af Modstandsbevægelsen, hilstes ligeledes med stærkt Bifald, og han tilføjede, at man allerede om faa Dage vil kunne begynde Hjemsendelsen i Jylland.

Omkring 1. August vil Frihedskæmperne være aftraadt i Jylland mens man antagelig først 14 Dage senere vil kunne afvikle endeligt i København.

Indkaldelsen af det fornødne CB-Mandskab vil begynde sidst i denne Maaned, og der vil antagelig kun blive Brug for en kortere Uddannelse, da CB-erne vil kunne gaa ind i Bevogtningstjenesten.

Danmark fri for Landminer om en Maaned

Besværligt at faa ryddet Minerne i Vestjylland

Hærens Pressetjeneste meddeler:

FRA de danske Pionerstyrker, der under den britiske Mineekspert, Major S. Hollands Ledelse kontrollerer de tyske Troppers Rydning af Landminer i Danmark foreligger følgende:

Man regner i Øjeblikket med, at hele Danmark om en god Maaneds Tid er renset for de ca. ½ Million Landminer, der endnu er tilbage (de fleste i Vestjylland). En bestemt Termin kan dog ikke fastsættes med fuld Sikkerhed.

Hele Skagen og Frederikshavn er ryddet, men Omraadet er endnu ikke afkontrolleret med Tanks, der jo skal køre hen over det rensede Terræn. For Tiden ryddes der ved Hirtshals og Hjørring.

Langs hele Jyllands Vestkyst ligger der 1 Tusindvis af Miner paa Stranden, og oppe i Klitterne og inde i Plantagerne finder man ofte de farlige Tingester, fordi de har forskubbet sig i Tidens Løb.

Ofte ligger de aabenlyst fremme, naar Sandet er blæst væk fra dem.

Til andre Tider maa man grave dybt ned for at finde dem, hvilket forsinker og vanskeliggør Arbejdet.

De store Felter ved Hansted er ryddet. Det er i denne Forbindelse interessant at notere, at Minefelterne her sammen med den øvrige Del af Befæstningsværkerne efter de tyske Planer skulde udgøre et Led i et Forsvarssystem, som, i Forbindelse med et tilsvarende System langs Norges Sydkyst, skulde forhindre al Sejlads i Skagerak. Alene i dette Omraade har man fundet ca. 60,000 Landminer.

Stokminer med Snubletraade.

Et andet Sted, ved Aggersund, var Minerne lagt ganske tilfældigt over nogle Drænrør. De var for farlige at flytte, og hvis de skulde sprænges paa Stedet, udsatte man Rørene for total Ødelæggelse. Man fandt imidlertid frem til en Metode, hvorved selve Tænderen kunde bortsprænges, uden at Resten af Minen eksploderede.

Omraadet ved Skallingen har frembudt store Vanskeligheder. Her ligger ialt 72,000 Landminer, der ikke er kortlagt, og som er lagt helt tilfældigt. Ofte ligger de dækket af et op til 2 m dybt Lag Sand, og Sandflugten har skjult Indhegningen af Minefelterne. Talrige Steder har Tyskerne endvidere anbragt de saakaldte Stokminer med Snubletraade, som bringer Minerne til Detonation, hvis Traadene berøres. Minerne er i mange Tilfælde trillet ned ad Skraaningerne, fordi Klitterne har flyttet sig, og Græsset er sine Steder vokset højt op over Felterne.

Det tyske Minekommando i Danmark rydder mellem 3 og 4 Gange saa mange Landminer pr. Mand pr. Dag som i noget andet Land i Europa.

Siden den 10. Maj har ca. 75 tyske Soldater mistet Livet, og et Par Hundrede er blevet saaret under Minestrygningen i Danmark. Disse Tal svarer til henved 25 pCt. af Styrken.

Hedebølgen gør Berlin smittefarlig

(R.B.) Berlin.

Den norske Hjemsendelseskonvoj er stadig travlt beskæftiget med at samle strandede Skandinaver sammen til Hjemsendelse. Den afgaar paa Mandag og haaber at kunne bringe samtlige Skandinaver bort fra det farlige Berlin, hvor Hedebølgen allerede har skabt en Smittefare for Epidemier.

H. R.

Hundestedfærgerne i Behold

Selskabet vil gøre alt for at faa Færgerne hjem og i Gang.

Grenaa—Hundested Færgefart meddeler gennem LRS Sidenius, Grenaa, at der er indlobet Telegram om, at Selskabets Færge, »Isefjord«, er fundet i Behold i Hamburg Havn. Tidligere har man faaet Underretning om, at Rutens første Færge, »Marsk Stig«, ligger i Kiel i daarlig Forfatning. Om »Isefjord« foreligger ikke nærmere Oplysning. Man haaber dog, at den er uskadt.

Færgeselskabet ser derefter noget lysere paa Situationen, da man en Overgang frygtede, at begge Færger laa paa Havets Bund. En hurtig Etablering af Færgefarten over Grenaa—Hundested vilde betyde en følelig Aflastning af de to andre Forbindelser mellem Jylland og Sjælland. Færgeselskabet gør alt, hvad der staar i dets Magt for at faa Færgerne hjem og i Gang. Forhaabentlig kan de regne med Myndighedernes Støtte.

Dansk Delegation til Polen for at købe Kul

Tilbyder i Stedet for Heste og Maskiner m. m.

(Fra vor Hovedstadskorrespondent.)

OM FAA DAGE afrejser en

og man vil til Gengæld tilbyde at levere Heste, Maskiner m. v., ligesom

Pengene var blevet forlagt.

En Husejer i Fjerritslev anmeldte i Lørdags til Kriminalpolitiet i Fjerritslev, at han var blevet bestjaalet for 2000 Kr. i Kontanter. Politiet satte straks en Eftersøgning I Gang, men senere trak Husejeren sin Anmeldelse tilbage, idet det viste sig, at Pengene bare var blevet forlagt.

„Redaktør" Larsen sigtes for Stikkeri.

I Thisted boede for 2—3 Aar siden en Jens Chr. Larsen, der var „Redaktør" ved L. S.-Bladet „Nordjydsk Tidende", som forlængst er gaaet ind. Han gik hurtigt helt over i tysk Arbejde og flyttede senere til Holstebro, efterladende sig en Række sørgende Kreditorer.

Larsen sidder for Tiden arresteret i Esbjerg, hvor han det sidste Aars Tid har opholdt sig. Han har fungeret som tysk Tolk i Holstebro og sigtes for at have optraadt som Stikker i Esbjerg og Meddeler til „Fædrelandet" og den tyskkontrollerede Radio. Larsen, der gik under Navnet „Nazi-Lars", indrømmede, at han ved givne Lejligheder havde udgivet sig for Journalist. Han havde Ikke været Medlem af Nazipartiet siden 1938, men han var i Begyndelsen af Krigen paa Kursus i Tyskland, og var senere, da han kom hjem, indblandet i en Sort Børs-Affære.

Social-Demokraten

Udgivet af det danske Arbejderparti

Kontor: Møllevej 4, Thisted.

Kontortid: Kl. 8—17½. For personlige Samtaler træffes Redaktøren bedst Kl. 16—17.

Postgirokonto 11879.

Telefoner: Redaktion og Ekspedition 254 (Omstilling til Red. Brunsgaard privat.)

Trykkeriet (Abildgaard Jacobsen) 280.

Abonnementspris: Kvartal 7,50, Maaned 2,50, Uge 0,60.

Annoncepriser: Inserater pr. mm 17 Øre

Købesum 54000 Kr., Vurderingssum 25000 Kr.

Fra Laust C. Sørensen, Sindrup, til Fru Anna K. Steensgaard, Viborg, Købesum 6000 Kr., Vurderingssum 3000 Kroner.

Fra Nik. Karlsen, Gyrupgaarde, til Otto Pedersen, Sønderhaa, Købesum 2100 Kr., ikke særsk. vurd.

Fra Nik. Sørensen til samme, Købesum 1500 Kr., ikke særsk. vurd.

Fra Gdr. Niels Kristensen (Smed), Lyngs, til J. Krabbe, Ydby, Købesum 44300 Kr. plus Løsøre 27700 Kr., Vurderingssum 25000 Kr.

Nu er der nok af Pengeskemaer.

De Handlende skal holde gamle og nye Sedler adskilt.

Pengeombytningen gik i Gaar over hele Landet i det og hele uden særlige Begivenheder. I Thy, Hanherrederne og Vendsyssel generedes Ombytningen dog af det Forhold, at Anmeldelsesskemaerne ikke i tilstrækkeligt stort Tal var kommen frem. Thisted Posthus fik i Gaar en ny Forsyning af Skemaer, men de var hurtigt revet bort. Da Bankerne stadig stod og manglede Skemaer, besluttede man ekspres at lade et Oplag trykke her i Byen, og da der nu tilmed i Formiddags ankom Sendinger fra København, som formentlig er gaaet forkert undervejs, saa har man nu en saadan Overdaadighed af Skemaer, at alle Sorger i den Henseende er stillet.

Der blev Landet over vekslet ca. 300 Mill. Kr., hvilket var betydeligt mere. end der var paaregnet den første Bytningsdag.

Bankdirektør Hartz, Thisted, beder os henstille til de Handlende, at de, naar de fra Torsdag begynder at indsætte Penge, holder gamle Sedler for sig og nye Sedler for sig, da dette i høj Grad vil lette Ekspeditionen.

Sognefoged suspenderet.

Sognefoged Gdr. Chr. Tingstrup,

THISTED BY OG EGN

Hvorledes bliver Vejret?

Meteorologisk Institut meddeler:

Udsigt til frisk, men efterhaanden aftagende nordvestlig og vestlig Vind lidt over normal Varme og enkelte Byger.

Færdselslygterne tændes 22,22, og slukkes 3,42.

Thyborønkuttere til England.

60 Thyborønkuttere har nu faaet Licens til at gaa til England med deres Fangster, og 30 andre Kuttere, som er store nok til at komme i Betragtning, venter Licens i nær Fremtid.

Tyvebande i V. Thorup.

Lørdag Nat har der været Cykletyve paa Spil i V. Thorup, idet det er stjaalet fem Cykler. Hos Fru Plantør Broeng har Tyvene fra et aflaaset Hus stjaalet tre Cykler. De to er senere fundet, den ene var skrællet og den anden var forsøgt skrællet. Hos Karetmager Hansen har Tyvene stjaalet en Damecykle, hos Evald Nielsen er stjaalet en Herrecykle, der senere er fundet, Baghjulet var skrællet.

Der er ligeledes gjort Forsøg paa at komme ind i Stationens Pakhus, men det er ikke konstateret, om der er fjernet noget fra Pakhuset.

Kaffe og Kakao.

Der nøres begrundet Haab om, at der

En Gestapomand, Johs. Erling Nielsen, har forklaret, at han er af den Opfattelse, at Jens Chr. Larsen var Stikker. Gestapomanden havde ofte set Larsen paa Gestapos Kontorer.

Larsen nægtede, men Dommeren forlængede Fængslingsfristen til den 10. August.

I Aften:

Kl. 20: Palæteatret: „Forfulgt", svensk Film.

Kl. 20: Royalteatret: „Affæren Birthe", dansk Film.

Sneusted Bio Kl. 20,15: „Den tykke Slægt", svensk Lystspil med Edvard Persson.

Der indkaldes C. B.ere.

I Anledning af Frihedskæmpernes Hjemsendelse vil et større Antal C. B.-pligtige af yngre Aargange blive indkaldt til Bevogtningstjeneste.

Andragende om Udsættelse vil ikke kunne forventes bevilget. Unge Mænd der ønsker at forrette frivillig Tjeneste kan hende sig til den paagældende Luftværnschef.

Lynet splintrede Skorstenen.

Under Tordenvejret Søndag Morgen slog et Lyn ned i Skorstenen paa Landmand Johs. B. Hansens Ejendom i Ydby. Skorstenen splintredes, men anden Skade skete ikke.

Udsigt t

For Ti
kursus
under L
Boddum
slutning
Teori o
Honn
som op

Roden

**Na
sel**

Hvis
i Thiste
store n
under C
færdig.
skeligh
er blev
kan m
filosof
vendig
kring
værke
Nu
dette
den T
spærr
rare
rydde
arbej
vi all
alt m
eller

Lill

E
som
Aar
ten.
et
hav
men
Fly
fæn

edskæmper-
et større
yngre Aar-
til Bevogt-

sættelse vil
bevilget.
at forrette
nde sig til
ærnschef.

rstenen.

t Søndag
ed i Skor-
Johs. B.
by. Skor-
en anden

dbjerg, til
erg, Købe-
um 4000 Kr.
sen, Helle-
Hoelgaard,
. plus Løs-
3300 Kr.
Odby, til
g Fiskeri,
leringssum

for Jesper
ren E. Pe-
n 3500 Kr.
, Smerup,
og Fiskeri,
leringssum

ndrup, til
Viborg,
ssum 3000

spærret af Byggematerialer og andre rare Ting. Endnu har ingen forsøgt at rydde op, skønt det egentlige Byggearbejde forlængst er tilendebragt, Har vi allesammen Lov til i Aarevis at have alt muligt til at flyde foran vore Huse. eller hvad er Meningen?

Den forbipasserende.

Lille Parade i Thisted Ret.

En ung Mand, Svend Andersen, som var overført til Thisted fra Aarhus, fremstilledes i Gaar i Retten. Han indrømmede, at han i et Par Maaneder i Sommeren 1944 havde gjort Tjeneste som uniformeret Vagtmand paa den tyske Flyveplads ved Thisted. Han fængsledes til 1. Septbr.

Samtidig fremstilledes Annoncemagenten Ludolf Nielsen, hvis Fængsling blev forlænget til 6. Aug. Forsvareren oplyste, at der var deponeret, 500 Kr. til Omkostningerne ved Trykningen af den lovede Rutebilkøreplan. Sagen gaar nu til Statsadvokaten i Aalborg til Afgørelse af Tiltalespørgsmaalet.

Viggo Pedersen, som forleden fængsledes som sigtet for Hæleri og Meddelagtighed i Tyveri, blev igen fremstillet i Retten i Gaar. Han tilstod yderligere, at han i Foraaret fra Hotel „Hamlet" Nykøbing havde stjaalet en Cykle, som han endnu var i Besiddelse af. Fængslingen blev forlænget til 6. August.

CHR. JENSEN

dition 254
d privat.)
sen) 280.
Maaned
n 17 Øre
Øre for
kninger.
10 pCt.
adser og
, mindst
særlig
Aftale.

der at indsætte Penge, holder gamle Sedler for sig og nye Sedler for sig, da dette i høj Grad vil lette Ekspeditionen.

Sognefoged suspenderet.

Sognefoged Gdr. Chr. Tingstrup, V. Vandet, er af Justitsministeriet bleven suspenderet fra sit Embede, indtil hans Forhold under Besættelsen er bleven nærmere undersøgt. Gdr. Jens Nørgaard Jensen, V. Vandet, er konstitueret som Sognefoged.

Uden

Bestræ
Japan til
ved Hjæl
som et
Kiimaks
mænden

le
,15 hos
gstrupvej
2792

let.
ning af
til Aabo
ds. Kl.

adet.

rferie
kket fra
, begge
2787

inden.

riksgade.

g.
r for et
ingssel-
nber en
ning og
65" til

st.
ed.

Paa Grund af Pengeombytningen holder vi i Dagene den 23., 24. og 25. ds. incl. Kontortid fra 9-12 og 13½-19.

NB. Alm. Bank- og Sparekasseforretninger udføres kun i særligt paakrævede Tilfælde.

Samtlige Banker og Sparekasser

m. Filialer i Thisted, Hurup og Hvidbjerg.

2766

Landboforeningen „NORDTHY"s

DYRSKUE

samt

Amtsskue for ældre Hingste og Tyre

og

Foreningen af jydske Landboforeningers

Fremstille til de Handlende, naar de i Ombytningsdagene indleverer Penge til Pengeinstitutterne da at holde gamle og nye Pengesedler hver for sig.

Paa Lørdag, da der baade er Dyrskue og Eksportmarked i Thisted maa det paaregnes at der bliver stærk Tilstrømning til Ombytninger, og i hvert Fald Byens Folk bør undgaa denne Dag at foretage Ombytning.

— — —

En Kommunekasserer har forespurgt, hvorledes han skal forholde sig med Ombytning af Kommunens Kassebeholdning, idet han jo ikke kan forevise noget Købekort sammen med Ombytningsblanketten.

Der oplyses hertil, at i et saadant Tilfælde skal den paagældende overfor Pengeinstituttet legitimere sig som Kasserer, og iøvrigt have en udfyldt Ombytningsblanket med, om muligt medunderskrevet af Sogneraadsformanden.

Hanherreds Biavlerkreds

har afholdt et vellykket fire Dages Kursus i Fjerritslev hos Glarmester Porup, Tømrer Jensen og Mekaniker Oddershede. Kursus ledes af Biavlslærer Chr. Bach, Stenum og der var ca. 40 Deltagere.

Annonceagenten Ludolf Nielsen

fremstilledes igen i Gaar og fængsledes igen til 6. August. Sagen gaar nu til Statsadvokaten i Aalborg til Afgørelse af Tiltalespørgsmaalet.

Fjerritslev Samlestald

var i Gaar tilført 25 Kreaturer og 96 Kalve. Heraf solgtes 13 Kreaturer og 44 Kalve til Eksport, medens Resten fordeltes til Hjemmemarkedet.

Foruden de kontante Penge er der indsamlet betydelige Mængder Varer.

I tysk Tjeneste.

For Retten i Thisted fremstilledes i Gaar en ung Mand, Svend Andersen, der er overført til Thisted fra Aarhus. Han indrømmede, at han i Sommeren 1944 havde gjort Tjeneste som uniformeret Vagtmand paa den tyske Flyveplads ved Thisted. Han fængsledes til den 1. September.

Endnu en Tilstaaelse.

Viggo Pedersen, der forleden fængsledes sigtet for Hæleri og Meddelagtighed i Tyveri, blev igen fremstillet for Retten i Thisted i Gaar. Han tilstod yderligere, at han i Foraaret fra et Hotel i Nykøbing havde stjaalet en Cykle, som han endnu var i Besiddelse af. Han fængsledes til 6. August.

Tyverier fra Hansted-Lejren.

Politiet i Thisted har faaet en Tyveriaffære til Behandling. Det er i de sidste Dage blevet opklaret, at et Medlem af Eskadronen, som er beskæftiget i Hansted, og er hjemmehørende i Vinderup, hvor hans Hustru bor, har stjaalet adskillige Ting fra Lejren i Hansted og sendt det hjem. Paa Jernbanestationen blev man efterhaanden mistænksom overfor de mange Pakker, der kom, og anmeldte tilsidst Sagen til Politiet, der hurtigt fik opklaret Sagen.

Sagen vil sandsynligvis blive oversendt til Politiet i Aalborg, idet Eskadronen som bekendt i Gaar afrejste dertil.

Guldbryllup.

Salmon Christensen og Hustru, Nørhaa, kan i Morgen, Onsdag, fejre Guldbryllup.

dersen, Vesløs, Mtr. ... løsgaard, Vesløs S., 1400 Kr., ej. vurd.

Landminerne fjernet om en Maaned.

En Fjerdedel af de tyske Minører er blevet dræbt eller saaret under Arbejdet.

De danske Pionerstyrker, der under en engelsk Mineeksperts Ledelse kontrollerer de tyske Troppers Rydning af Landminer i Danmark, oplyser, at man regner med, at hele Danmark om en god Maaneds Tid er renset for de ca. ½ Million Landminer, som endnu er tilbage (de fleste i Vestjylland).

Hele Skagen og Frederikshavn er ryddet men Omraadet er endnu ikke afkontrolleret med Tanks, som skal køre hen over det rensede Terræn. For Tiden ryddes der ved Hirtshals og Hjørring.

Der er stadig mange Steder store Vanskeligheder med at finde Minerne, fordi de har forskubbet sig i Tidens Løb, og der tit er føget Sand over dem, saa man maa grave dybt ned for at finde dem

Ved Aggersund var Minerne lagt ganske tilfældigt over nogle Drænrør. De var for talrige at flytte, og hvis de skulde sprænges paa Stedet, udsatte man Rørene for total Ødelæggelse, man fandt imidlertid frem til en Metode, hvorved selve Tænderen kunde bortsprænges uden at Resten af Minen eksploderede.

Omraadet ved Skallingen har frembudt store Vanskeligheder. Her ligger der ialt 72,000 Landminer, som ikke er kortlagt, og som er lagt

Poul Erik Faber,
r. Nr. 18 s, Thi-
rkjorder. Købe-
ird. 2300 Kr.
ggo Sørensen til
Nielsen paa Mtr.
By og Sogn. Kø-
Vurd 8500 Kr.
Laurits Nielsen
er Marinus Lar-
Nr. 1019 Thisted
de, Købesum
. v.
paa Mtr. Nr.
um 1,800 Kr.,

Nytorp, til
Lynge, Hun-
9 i Nørtorp
øbesum 6000

besen, til Gdr.
løv, og Han-
unstrup, paa
a, 19 c, 20 a,
demaal Klit,
m 33,000 Kr.
28,000 Kr.
by Banck, til
Sdr. Hede-
Nrr. 11 a,
S., Købe-
øsøre 5000

en til Smed
Mølle, Mtr.
By, Hvid-
plus Løs-

Vognmand
vig, Mtr.
By og S.

helt tilfældigt. Ofte ligger de dækket af et op til 2 Meter dybt Lag Sand, og Sandflugten har skjult Indhegningen af Minefelterne. Talrige Steder har Tyskerne endvidere anbragt de saakaldte Stokminer m. Snubletraade, som bringer Minerne til Detonation, hvis Traadene berøres. Minerne er i mange Tilfælde trillet ned ad Skraaningerne, fordi Klitterne har flyttet sig, og Græsset er sine Steder vokset højt op over Felterne. Naar hertil kommer, at Jorden er ujævn, forstaar man de mange Problemer, der er opstaaet i Forbindelse med Rydningen her.

Iøvrigt kan det oplyses, at det tyske Minekommando i Danmark rydder mellem 3 og 4 Gange saa mange Landminer pr. Mand pr. Dag som i noget andet Land i Europa. Ogsaa Tabene ved Minerydningerne er mindre end i de øvrige Lande, hvor en saadan Virksomhed finder Sted. Siden den 10. Maj har dog ca. 75 tyske Soldater mistet Livet, og et Par Hundrede er blevet saaret. Disse Tal svarer til henved 25 pCt. af Styrken.

ALLEVEGNE FRA

Kulørt Bomuld paa Marken!

I Uzbekistan i Rusland har man opnaaet forbløffende Resultater med Dyrkning af kulørt Bomuld!

Hidtil er fremelsket en grøn, en gul og en rosa Farve, og videnskabeligt arbejdende Eksperter mener kurtiat

ndshjælpen.

ydelige Mængder
Varer.

ade, hvor Konsul
forestaar Indsam-
llandshjælpen, er
ndsamlet ca. 95,000
90,000 Kr. er ind-
000 Kr. holdes til
Fadderskaber — af
rigt stadig tegnes
er, at det skal lyk-
Omraadet ialt at
paa at indsamle

kontante Penge er
betydelige Mæng-

Tjeneste.

i Thisted fremstil-
ung Mand, Svend
r er overført til
rhus. Han indrøm-
i Sommeren 1944
eneste som unifor-
nd paa den tyske
d Thisted. Han
den 1. September.

Tilstaaelse.

trede Skorstenen paa Landmand Johs. D. Hansens Ejendom.

En Løsladelse.

For ca. en Maanedstid siden anholdt Politiet i Thisted paa Begæring af Politiet i Løgstør Barbersvend Falck Antonsen, Thisted, som man sigtede for landsskadelig Virksomhed. Antonsen fremstilledes faa Dage efter i Løgstør, hvor han fængsledes for 30 Dage. Han indrømmede at have arbejdet som Formand for Tyskerne i 2½ Maaned, men derudover intet at have bedrevet For et Par Dage siden og uden at have været afhørt eller fremstillet i Retten siden for en Maanedstid siden blev han pludselig løsladt uden saa meget som eet Ord til Forklaring. Han agter nu at blive renset, idet hans Anholdelse har givet Grundlag for Beslutninger, der griber ind i hans Beskæftigelsesvirksomhed.

75 Aar.

I Morgen, Onsdag, fylder Husm. Jens Knudsen, Nr. Hvidbjerg, 75 Aar. Jens Knudsen bor i sin Fødeejendom, som han overtog, efter at Moderen i mange Aar som Enke havde drevet den ved sine Børns Hjælp. Det solide Hjem kom til at præge ham helt igennem. Gennem de mange Aar har han drevet sin Ejendom med stor Dygtighed, og han har heller ikke lagt

der er fo
lerne bo
ver, hen
paagæld
modsat
ne bør

An

S

Hv

for

Kø
baner
te me
Land
gen
den
skuld
gæld
ni til

K

Afg.
Sjørn

EMOKRAT

RBEJDERPARTI

SKAB

Onsdag den 25. Juli 1945

De tyske Flygtninge i Danmark skal blive her et Aar endnu

(Privat. København.

BAADE fra russisk og engelsk-amerikansk Side er der givet Regeringen Meddelelse om, at man i Øjeblikket er ude af Stand til at modtage Flygtningene i Tyskland. Først skal alle de Tvangsforflyttede fra andre Lande sendes hjem, derefter skal evakuerede tyske Arbejdere sendes til Kuldistrikterne, og naar dette er bragt i Orden, kommer Turen endelig til de tyske Flygtninge i andre Lande, herunder Danmark.

Med de forhaandenværende Transportmuligheder mener de Allierede, at der vil gaa omkring et Aar, før man kommer saa vidt.

Sterling-Kursen forhaler Betalingsoverenskomsten England-Danmark

Muligvis højere Sterling-Kurs med efterfølgende Prisstigning

(Fra vor Hovedstadsredaktion)

EFTERRETNINGER fra London vil vide, at det kun i

Arbejde

Til Indledning spurgte vi, hvor mange Medlemmer det finske Metalarbei-

Tillæg for de første 2 Timer og 100 pCt. for de følgende Timer. Efter Kl. 2 om Lørdagen er Tillægget oa-

Overordentlige Foranstaltninger.

Ændring i Bekendtgørelse Nr. 224 af 7. Maj 1945 vedrørende Forbud mod Salg eller Udlevering af Varer til de enkelte Medlemmer af den tyske Værnemagt, tyske Flygtninge m. v.

§ 1, 2. Pkt., i ovennævnte Bekendtgørelse affattes saaledes:

„Det samme gælder Salg eller Udlevering af Varer til de enkelte tyske Statsborgere, der som Flygtninge eller paa anden lignende Maade opholder sig her i Landet uden at være i Besiddelse af gyldig Opholdstilladelse".

Handelsministeriet, den 20. Juli 1945.

Handel med og Maksimalpriser paa Generatortørv.

§ 1. Landbrugsministeriets Bekendtgørelse af 25. Maj 1944 om Håndel med og Maksimalpriser paa Generatortørv har med nedennævnte Ændringer ogsaa Gyldighed forsaavidt angaar Generatortørveproduktionen i 1945.

§ 2. § 2, Stk. 7, affattes saaledes:

„Som Led i den i Stk. 6 nævnte Undersøgelse skal Producenten, efter-

Mænd, der skabte Freden

Paa Carit Andersens Forlag har Redaktør Jørgen Bast udsendt en Bog med den noget pretentiøse Titel: »Mænd, der skabte Freden«. Montgomery troner paa Forsiden, og iøvrigt omtales Skikkelser som Churchill, »den ensomme Ulv«, Stalin, Eisenhover og alle de andre store Navne fra den Krig, som ikke er afsluttet, før Japan endeligt er besejret.

Jørgen Bast har en elegant Pen, der under Besættelsens første Aar blev brugt til at skildre Nazisternes Leben her i Landet. Nu er det ikke moderne, nu skal Monty paa Forsiden. Jørgen Bast er næppe den rette Mand til det Job, han har paataget sig.

Snes Sager hos Anklageren. I Justitsministeriet er man ved at lægge sidste Haand paa Anklagen mod Politidirektør *Stamm*. Foruden denne ventes Generaldirektør *Knutzen* at blive stillet for Domstolen meget snart.

Nu indkaldes CB-Mandskabet

Til Afløsning af Frihedskæmperne, der skal hjem

Statens civile Luftværn meddeler Mandag: I Anledning af, at Frihedsbevægelsens Mandskab, der efter Regeringens Anmodning hidtil har varetaget Bevogtningen af de fleste Flygtningelejre, i de kommende Uger hjemsendes, vil disse Bevogtningsopgaver komme til at paahvile Politiet med Bistand af et Antal CB-pligtige.

Det vil derfor være nødvendigt med kort Varsel at indkalde CB-pligtige til Tjeneste overalt i Landet, og et større Antal CB-pligtige af de yngre Aargange kan i de kommende Dage forvente at modtage Indkaldelsesordre.

Ligesom ved de stedfundne militære Indkaldelser vil Andragender om Udsættelse ikke kunne forvetes bevilget.

Unge Mænd, der ønsker at forrette frivillig Tjeneste, kan, hvad enten de tidligere har gjort Tjeneste eller ej, straks henvende sig til den paagældende Luftværnschef om Indkaldelse.

— — —

Paa et Møde i Gaar i Socialministeriet drøftede man de Vanskeligheder, der vilde opstaa, naar CB-Mandskabet fra Fredag skulde overtage de Bevogtningsopgaver, Frihedskæmperne hidtil har paataget sig.

Mødet resulterede i, at Frihedsbevægelsens Ledere henstiller til en Del af Mandskabet at blive inde lidt længere for at holde Vagt sammen med CB-Mandskabet til omkring 15. August.

hjælp den bedragne unge Mand at søge efter ham, men uden Resultat.

Nok en Arrestant.

Vognmand Justus Vald. Jespersen fra Højslev ved Skive er overført fra Viborg Arrest til Skive. Han har været i tysk Tjeneste.

Sammenkomst for de gamle paa Holmen.

De gamle i Ræhr-Hansted-Vigsø var i Gaar indbudt til en Sammenkomst i Ræhr Præstegaard, men paa Grund af det blæsende Vejr var der kun mødt faa. Pastor Mehr talte, og derefter serveredes Kaffe. Lærer Thinggaard sluttede med Andagt.

en Mæng
blev der
maatte
med at

Det
i Kø lan
litiet, d
Beredsk
af eventu
Trafiken
Pengene
kommen
til This
Svind
væbnet
efter 4
2½ Mi
man o

skal hen i Ban-
vekslet, og det
an har 500.
e Mand stak en
l den fremmede.
iter, men kunde
ge. Sammen trak
n, og ved Bane-
mmede ind paa
løb hen efter et
en imens havde
usynlig. Politiet
ge Mand at søge
Resultat.

Vald. Jesper-
Skive er over-
rest til Skive.
k Tjeneste.

de gamle

Ræhr-Hansted-
indbudt til en
r Præstegaard,
det blæsende
ødt faa. Pastor
ter serveredes
gaard sluttede

der.

ammelsen, Torp,
sen, „Overballe-
29500 Kr., Vur-

Elsted, til Henry
besum 240 Kr.,

ard m. fl., Sjør-
sel Christensen,
16500 Kr. plus

Fart i Pengeombytningen.

4 Mill. Kr. maatte hentes i Aalborg.

I Gaar var der stærk Tilstrømning til Pengeombytningsstederne i Thisted, og skønt man havde faaet en Mængde Skemaer bragt til Veje, blev der alligevel for faa, og i Aftes maatte et lokalt Trykkeri i Gang med at lave en ny Forsyning.

Det meste af Dagen stod Folk i Kø langt ud paa Gaden, og Politiet, der naturligvis er holdt i Beredskab for at kunne tage sig af eventuelle Gangstere, reguleerede Trafiken. Men det saa ud til, at Pengene vilde slippe op. Der var kommen $7^1/_3$ Mill. Kr. i nye Sedler til Thisted, og der gik saa stærkt Svind i dem, at en Bil med bevæbnet Politi blev sendt til Aalborg efter 4 Mill. Kr. Heraf gik dog $2^1/_2$ Mill. Kr. til Nykøbing, hvor man ogsaa havde for lidt med Penge. Thyboer og Morsingboer har flere Penge i Vestelommerne, end de aner derinde i København.

Fængselsstraffe til Sommerhustyve.

Sidste Efteraar og Vinter blev der begaaet en Del Indbrud i Sommerhuse ved Svinkløv, tilhørende Landsdommer Fischer, Apoteker Nielsen og Pastor Lindeberg.

GUNNAR LARSEN

København. (Privat.)

Fhv. Minister Gunnar Lars
oplyste i Gaar i Retten bl. a.,
den for ca. $1^1/_2$ Aar siden lik
derede Stikker Rudolf Christians
der gik under Navnet „Hestetyve
havde arbejdet som Stikker
Justitsministrene Harald Peter
og Thune Jacobsen, og at
ogsaa havde faaet mange Pe
af Gunnar Larsen. Dette sam
var Tilfældet med Radiokomm
tatoren Axel Høyer.

B. T. har forelagt Gunnar
sens Forklaring for fhv. Jus
minister Thune Jabobsen,
erklærer, at „Hestetyven" n
ligvis aldrig har været benytt
Ministeriet paa landsska
Maade. Netop fordi han va

tvungent, kan det godt blive beh
Banegaardsrestaurant, der vi

2796 **H**

Antagelse af frivillige C. B.-pligtige.

Til Bevogtningstjeneste af Flygtningelejrene antages et Antal C.B.-pligtige til frivillig Tjeneste. Ansøgningsskemaer kan om nogle Dage afhentes paa Luftværnskontoret.

2801 **Luftværnschefen.**

Thisted-Fjerritslev Jernbane.

I Anledning af Dyrskuet i Thisted løber Lørdag d. 28. ds. følgende Særtog:

ene

en

vat).

det de

„Ty-

bet er

aring-

nterne

ner i

Bibel

e siger
taler i

de den
e døje,
uforet mo-
ærdigt
flotte
uformed i
lv end
nmede
Gud,
, som
telige
nd.
om
le de-
svaa paa
fyllave
faar
ar vi
og
paa
gaa
mo-

Tysk Minør dræbt ved Hansted.

Efter at en Brand i et Minefelt var slukket.

Under Sprængningen af Miner ved Hansted i Gaar gik der Ild i Marehalmen nedenfor Fyret. Falck fra Thisted blev tilkaldt, og i Løbet af en Timestid lykkedes det at faa Ilden slukket. Under Efterslukningsarbejdet gik en tysk Minør ind paa det minerede Omraade. Pludselig eksploderede en S-Mine, og Minøren fik Hovedet revet af.

Stor Ombytning af Penge i Gaar.

Medens Lysten til at veksle Pengesedler i Mandags var noget mindre end ventet, var der i Gaar mødt en Mængde Mennesker frem, og der var Dagen lang fuldt Hus i alle Thisteds Banker og Sparekasser. Det samme var ogsaa Tilfældet paa Landet. I Hørdum f. Eks. mødte i Gaar over 500 Mennesker mod knap 400 Dagen før, og der blev udbetalt over 200,000 Kr. mod 130,000 Kr. Dagen før.

Benyttet Pengeombytningen til Bedrageri.

En ung Mand franarret 100 Kr. under et Besøg i Thisted.

En ung Mand her fra Egnen kom i Gaar til Thisted efter at have været paa Ferie. Under sin Vandren i Byen blev han tiltalt af en yngre Mandsperson, der ønskede at laane 100 Kr. af ham. Vedkommende forklarede, at han skulde ned og have byttet Penge, og saa var det lige lige saa rart at faa vekslet 500 Kr. ialt. Ferigæsten var saa letsindig at give de 100 Kr. fra sig, og det var ham ikke muligt senere paa Dagen at faa Pengene igen, tværtimod forsvandt Thistedboen under et Ophold paa Jernbanestationen.

Sagen er meldt til Kriminalpolitiet. Bedrageren menes at være omkring de 20 Aar iført mørk Tøj med lyse Striber, mørk, glat Haar, sorte Sko og uden Strømper.

Overført til Thisted.

Vognmand Vald. Justus Jespersen, der har siddet fængslet i Viborg sigtet for landsskadelig Virksomhed, er nu overført til Thisted.

K. d. F. i Thykredsen

holdt i Søndags Møde i Svankjær. Trods det daarlige Vejr var

Der søge
I Dag sø
i Thisted
at overtag
ne. Man
gang —
beholder
ningsopg
med en
ner vil
vil i hv
sig m
Først
skride

Bazar
gav et

Kr
faaet
stjaa
kanil
bane
men
Sko
de
tag

blev fængslet.

Thisted skifter Luftværnssekretær.

Thisteds Luftsværnssekret. gennem flere Aar, Ritmester Eilskou Jensen, er nu blevet indkaldt til Militærtjeneste og skal 1. August møde paa Garderhusarkasernen i Næstved. Som hans Efterfølger er udnævnt Premierløjtnant Arnholz, der nu er kommet til Byen for at sætte sig ind i Sagerne.

Mange Cykletyverier.

Der stjæles for Tiden mange Cykler. Derom vidner de mange Anmeldelser, der ingaar til Kriminalpolitiet. I Rosenkrantzgade i

ngen

Kr.
d.

n kom
e væ-
ndren
yngre
laane
e for-
have
lige
0 Kr.
indig
g det
paa
vært-
nder
nen.
poli-
være
Tøj
Haar,

Der søges Frivillige til CB-Tjeneste.

I Dag søger Luftværnskontoret i Thisted om frivillige CB.ere til at overtage Bevogtningsopgaverne. Man regner med i første Omgang — saafremt Militæret bibeholder sine nuværende Bevogtningsopgaver — at kunne nøjes med en Snes Mand, som man mener vil melde sig frivilligt. Man vil i hvert Fald forsøge at klare sig med frivillig Arbejdskraft. Først i sidste Omgang vil man skride til en Udskrivning.

Bazaren i Hundborg Missionshus gav et Overskud paa 3530 Kr.

Anmeldte Tyverier.

Kriminalpolitiet i Thisted har faaet Anmeldelse om, at der er

talingen fo
kommunern
nisteriets
ren vilde f
rere Bilkør
Borgm
mærksom
Byraadets
var Kørsel
— Deref

Fragtbil-
Der an
om at Ru
Brande,
ejer Knu
de Person
købing
bjerg-Ny
Thisted.
Endvid
mand Ax
by, over
tilhøren
Thisted.

rening.

Mors er stiftet en
g med Erhard
mand.

øder.

Vestergaard, Mad-
Pedersen, Djernæs
00 Kr. plus Løsøre
gssum 20100 Kr.
Hørsted, til Land-
sen, Harring, Købe-
Løsøre 20000 Kr.,
0 Kr.
ndersen, Hurup, til
ogh, Grurup, Købe-
leringssum 5500 Kr.
lelsen, Sønderhaa,
ønderhaa, Købesum
øre 19000 Kr., Vur-
r.
en, Sønderhaa, til
ønderhaa, Købesum
ssum 2500 Kr.

Brugsforeningen.

d 1-Tiden opda-
asserende, at det
Brugsforenings
straks i Gang med
lden var allerede
Falck ankom. Det
n er opstaaet som
tslutning i Kaffe-
Inventar blev be-

nlingen

og Omegn ind-
Kr. og i Fjerritslev
Kr.

histed.

n afholder Thisted
g en Lejrbaalfest
Der bliver Baaltale
ddersen, Aarhus, og
Underholdning.
ningen, der arbejder
ar lagt et stort Pro-

blev der stjaalet 200 Kr. fra den samme Karl paa samme Maade, men den Gang blev Tyveriet ikke anmeldt til Politiet.

To tyske Minører dræbt

Ulykker i Agger og Hansted

Ved 9-Tiden i Morges blev Falck fra Hurup kaldt til Agger, hvor en tysk Minør var blevet dræbt under sit Arbejde. Hans Lig førtes til Hurup tekniske Skole, hvor den tyske Minekommando er indkvarteret, men er senere overført til Kapellet.

I Gaar dræbtes i Hansted en tysk Minør. Der var gaaet Ild i Marehalmen ved en Minesprængning, og under Slukningsarbejdet kom Minøren til at træde paa en Mine.

Engelsk Soldaterskifte.

Det hidtidige Dragsbækhold er rejst.

Den Afdeling engelske R. A. F.-Soldater, 40 Mand, der i nogle Uger under Kommando af Løjtnant Sykes har ligget i Seefligerhorst ved Thisted, er i Dag afrejst.

Løjtnant Sykes har bedt os bringe Byens og Egnens Befolkning en Tak for al den Hjertelighed og Imødekommenhed han og hans Mandskab har mødt her, og som vil gøre deres Ophold i Thy til en af deres Livs smukke Minder.

Styrken afløses af en ny Afdeling af R. A. F. Regimentet under Kommando af Løjtnant Bishop. Denne Styrke ankom i Gaar og vil antagelig blive her i nogle Uger udover den Tid, da de sidste tyske Soldater i Fliegerhorst forsvinder.

Ægnoteringen

var i Dag 2,10.

Sidste Uges Notering var 2,10

med H
krigstid
følge,

Fø

Flot S

Lo
sultat
Arbejd
med 1
tive K
Reg
minds
Under
dige
den A

I H
mels
mue

1 Pr
en
va
2 Pl
F
de
a)
b)

c

S
n
a
b

3

THISTED BY OG EGN

Hvorledes bliver Vejret?

Meteorologisk Institut meddeler:

Udsigt til noget urolig, overvejende svag til frisk Vind mellem Nordøst og Sydøst med ustadigt, men efterhaanden noget varmere Vejr.

Færdselslygterne tændes 22,16, og slukkes 3,48.

Oprydning efter Tyskerne.

Vejspærringerne ved Thisted og Klitmøller er fjernet.

Der ryddes da hver Dag lidt op efter Tyskerne, ogsaa omkring Thisted. Firmaet Kampsax er nu færdig med at sprænge de tre vældige Betonmure, der spærrede Vejene i Dragsbæk og Tilsted, ligesom de mindre Betonspærringer i Byens Østkant er fjernet. Ogsaa i Klitmøller er Betonspærringerne fjernet, og Firmaet skal nu til at foretage Sprængninger ved Oddesund og maaske senere i Hansted.

Minefelterne i Dragsbæk—Tilsted-Omraadet er delvist ryddet. Hver Dag høres voldsomme Detonationer fra Panserminer, der transporteres ned til Fjorden og sprænges. Nogle Arbejdsmænd er i Gang med at optage Pigtraadsspærringerne, hvor Minerne er fjernet.

I Aften:

Kl. 20: Palæteatret: „Bedstemor gaar amok", dansk Film.

Kl. 20: Royalteatret: „Affæren Birthe", dansk Film.

Snedsted Bio Kl. 20,15: „Det store Ansvar", dansk Film.

Snedsted Sogneraad

afholdt i Aftes Møde. Fraværende var Houe og Laurids Christensen.

Hvornaar kan man røre ved sin Bankkonto?

Mange Mennesker er i Tvivl om, hvornaar de atter kan hæve Penge paa deres Bank- ell. Sparekassekonti, og vi kan oplyse, at for de Beløb, der forud for den 23. Juli indestod paa en Konto, gælder det, at der omgaaende kan hæves indtil 500 Kr. af det indestaaende Beløb, mens Resten først bliver til fri Disposition, naar der fra Banken foreligger en Kvittering for, at Banken har konstateret, at Kontoen tilhører den paagældende Person.

Konstateringen af dette kan sikkert foretages med det samme, idet Kontoindehaveren blot skal udfylde et Skema. Saa snart dette er sket, kan der disponeres over det Beløb, der indestod paa Kontoen før 23. Juli. De Beløb, der er indsat paa Konto ved Ombytningen af Pengesedler, er derimod spærrede, saaledes at der kun kan hæves 25 pCt. den 1. September, medens Resten først bliver fri til Nytaar.

Skjoldborg og Kallerup Kirker.

Paa Søndag prædiker Pastor Holst, Kornerup-Svogerslev, forhen Skjoldborg, i Skjoldborg og Kallerup Kirker.

Kedelig Sag fra Harring.

En ca. 50-aarig Kone i Harring blev i Aftes anholdt af Kriminalpolitiet fra Thisted, idet hun sigtedes for at have tilegnet sig forskellige Ting, Lagner og Undertøj m. m., i et Hjem paa Egnen, hvor hun var i Egenskab af Kogekone. Hun nægtede sig skyldig, men da den bestjaalne erklærede at kunne kende de stjaalne Ting i Konens Hjem, blev denne taget med til Thisted. Her gik hun saa til Bekendelse, og derefter blev hun løsladt.

Dyrlægernes Befordringstakster.

Vi har modtaget dette Indlæg:

Paa det i Thisted afholdte stiftende Møde angaaende en Arbejdsgiverforening for Landbruget i Thisted Amt udtalte Gdr. Folmer Jørgensen, Skjoldborg, at Dyrlægerne tog 1 Kr. pr. Km. i „Bilkørsel", medens Vognmændene kun maatte tage 80 Øre. Da Folmer Jørgensen vist maa være forkert underrettet, skal jeg oplyse, at Dyrlægerne i Jylland tager 60 Øre i Befordringsgodtgørelse pr. løb. Km. for Vejlængde udover en Km. Ligeledes skal jeg oplyse, at om nogen „Klipning" fra Dyrlægernes Side kan der ikke være Tale, da vore Takster er fastlagt af Priskontrolraadet.

For Thisted Amts Dyrlægeforening:
N. Hvolbøl.

En Redegørelse.

Vi har modtaget følgende Indlæg:

Som bekendt af de fleste har Tyskerne overtaget 18 Tdr. Bygsædeland af vor bedste Jord, som er delvis ødelagt, og vi har ingen Leje faaet de sidste to Aar, men har svaret Skat til Stat og Kommune af hele Ejendommen. Da der blev gravet Bunkers og Jorden kørt væk paa en Nabos Ejendom i en Dam, klagede vi til de danske Myndigheder og fik Besked paa at henvende os til Tyskerne for at faa det forhindret. Saa tvang Tyskerne os til selv at køre Jorden væk, saa kunde vi faa det hvorhen vi vilde paa vor egen Ejendom. Materialerne, som vi har kørt for Tyskerne har været Tvangskørsel.

Som Sognefoged i V. Vandet har jeg i Besættelsesaarene ikke haft personligt Forhold til dem.

Med Tak for Optagelsen.

Brdr. Thingstrup,
„Egshvile", V. Vandet.

Kirketaarns-Bazaren i Skjoldborg.

Ved Bazaren i Skjoldborg vandtes Spisestellet af Stenhuggerm. Sanderhoff Jensen, Thisted, Klubstolene af Poul Jensen, Nr. Skjoldborg, Skrivebordet af Emmy Oddershede, Skjoldborg, Kaffe-

mme sine Checks
30. Juli.

nogen Uklarhed
nan skal forhol-
a Checks hono-
Pengeombytnin-
r spurgt Bank-
Thisted, der

er udstedt før
23. Juli gæl-
paa under 500
talt i Banken,
dende af over
kun et Beløb
s Resten ind-
Konto eller
Konto; hvis
redit i Debet,
ke indgaa der-
de Penge ikke

udstedt efter
gsaa faas ud-
Maade, forud-
anmeldt. Det
anken for at
norerede un-
gen. Møder
fter den 30.
etalingsste-
ionalbanken
pærret Kon-
un kan dis-
efter Natio-

d til at gøre
et er i alles
de gamle
Dage, da det
uoverkom-
tutterne at

opmærksom
ske Anmel-
og Spare-
over 500
kan træk-
er til An-
t i Penge-

henstille,
ilsidst, at
Penge de
de kom-
der kom-
revet et
edens de
nske an-
t sinker
betyde-

danske
Frank-
og Por-
købsmu-
l, at der
Rødvin,

Dagens Længde
Dagen aftagen 1 T. 12 M.
MAANENS Opgang 22 T. 59 M.

AUTOMOBIL-, VOGN- og CYKLE-LYGTER tændes Kl. 22,16 Eftm.

THISTED den 26 Juli

Død efter Fald fra Hesten.

En 7 Aars Pige, Ellen Kirstine Holm, Datter af Gdr. Lars Holm, Thorup Holme, faldt for et Par Uger siden af Hesten under en Ridetur. Hun paadrog sig et aabent Brud paa den ene Arm, og der stødte Betændelse til, saa den lille Pige nu er død deraf.

Tysk Minør dræbt i Agger.

I Morges ved 8-Tiden skete der i Minefeltet Øst for Agger By en ny Ulykke, hvorved en tysk Minør dræbtes. Den paagældende var alene, da Eksplosionen skete, saa man kender ikke de nærmere Omstændigheder ved Ulykken.

De engelske Soldater i Thisted rejser.

En Tak til Befolkningen.

Den Afdeling engelske R.A.F. Soldater, der i nogle Uger under Kommando af Løjtnant Sykes har ligget i Seefligerhorst ved Thisted, er i Dag afrejst. Styrken var oprindelig paa 40 Mand, men en halv Snes er for Tiden paa Orlov i England.

Løjtnant Sykes har ved Afrejsen bedt os bringe Byens og Egnens Befolkning en Tak for al den Hjertelighed og Imødekommenhed han og hans Mandskab har mødt her, og som vil gøre deres Ophold i Thy til et af deres Livs smukke Minder. De har alle været meget glade for at være her.

— — —

Styrken afløses af en ny Afdeling af R.A.F. Regimentet under Kommando af en Løjtnant Bishop. Denne Styrke ankom i Gaar og vil antagelig blive her i nogle Uger udover den Tid, da de tyske Soldater i Fliegerhorst er trukket bort.

Besvær med de tyske Flygtninge i Lejrene.

Særlig galt med Lejren paa Kronens Hede.

De tyske Flygtninge her i Amtet, der nu alle er placeret i Thy, er ikke for manges Vedkommende Spor bedre end Beretningerne om deres Landsmænds Opførsel andre Steder i Landet viser. Efter hvad vi erfarer, har de danske Myndigheder i den sidste Tid haft en Mængde Vrøvl med Flygtningene, specielt med Lejren paa „Kronens Hede". Der afholdes ofte

hheds-og Avertissementstidende.

Torsdag d. 26. Juli 1945. 122. Aarg.

tebaad fra Finland.

e siden September i Fjor er kommet til Kø-
og Pap. Billedet viser den ene af de med
gsel ventede Baade.

s Møller om
ngspriserne

**ske maa ønske Landbruget de bedst
vi maatte give England et Bud."**

mi-
ar
io-
til
en
ns-
an
n"
i-
e-
i-
i
il
e
s
.
e

**Vi maa komme med et Pris-
tilbud.**

„Man har aabenbart ment, at Udtalelsen var uheldig, ikke mindst i Kraft af Deres Stilling."

„Det ved jeg udmærket godt. Men Forhandlingerne var jo gaaet i Staa. Fra dansk Side forlangte man de samme Priser som før Befrielsen, fra britisk Side tilbød man urimeligt lave Priser. Forhandlingerne skulde jo gerne i Gang igen. Alle er enige om, at denne Usikkerhedstilstand ikke er formaalstjenlig. Vi skulde gerne ind i en Periode med stabile Priser.

Og da jeg var og er fast overbevist om, at det ud fra et Forhandlingssynspunkt var rigtigt, at vi kom med et Tilbud, og da ingen vil bestride, at vi kan tilbyde en vis Nedgang, uden at det

Hvad der fandtes af Skyts og Ammunition ved Thisted Amts Havkyst.

Der er i Amtet fundet over 6000 Tons tysk Ammunition, der nu dels skal sprænges og dels sejles bort fra Thisted. — Hansted-Fæstningen rummede op mod 100 store Kanoner og Granatkastere foruden Flammekastere. — Meget Skyts er blevet ødelagt af Havgusen og Sandfygningen. — Det svære Skyts var placeret ved Kysten.

De tyske Befæstningsværker, Lagre, Kaserner osv. har ikke faaet Lov at ligge hen siden Kapitulationen. Straks efter den 5. Maj gik Specialister paa de forskellige Omraader i Gang med at tælle op og afmontere, Lagre bortsolgtes og bortsælges og efterhaanden vil der ikke være meget tilbage af det, der før var Tyskernes Stolthed, eller rettere sagt: alt, hvad der før var tysk, vil være ribbet for alt af Værdi. Vi har tidligere omtalt Bortrydningen og Bortsalget af forskellige Genstande indenfor Sektion Nord-Vests Omraade, et af de Omraader i Landet, hvor Tyskerne har haft anbragt mest, og skal i denne Forbindelse fortælle lidt om det Arbejde, der udføres af Mandskab fra Hærens tekniske Korps.

Samtalen føres med Kaptajnløjtnant Dehn-Jensen, der er blevet tilkommanderet Region 1, der omfatter det nordlige Jylland nord for en Linie Randers—Viborg—Holstebro, og som for en Maanedstid siden kom til Thisted, men ogsaa ind imellem har været paa Inspektion i det øvrige Distrikt „Vor Opgave", siger Kaptajnløjtnanten, „er først og fremmest at gennemgaa alle Ammunitionsdepoter og sortere og afmontere al Ammunition for derigennem at sikre, at der ikke ved et eller andet Uheld skal indtræffe større Eksplosioner F. Eks. kan Sprængkapsler, der har ligget i længere Tid, naar der smides en Kasse ned paa dem, eksplodere. Vor Opgave er tillige at sikre det mest saarbare Materiel som Kikkerter og Afstandsmaalere og i det hele taget søge undgaaet, at Skyt-

Ulykke. Vi er nu stort set ved at være færdige med Sektion Nord-Vests Omraade, der jo omfatter hele Thisted Amt, og det er ubetinget det Omraade indenfor Regionen, hvor der findes mest Skyts og Ammunition. Skyts fra 50 mm og derunder er blevet afmonteret fra Stillingerne og ført ind til Hoveddepoterne i Dover, Thisted og Fjerritslev. Samtidigt har vi søgt at beskytte det større Skyts paa bedste Maade, bl. a. ved at nagle Kanonerne fast, saa Publikum ikke kan more sig med at dreje dem. Alle Maaleinstrumenter og Kikkerter er ogsaa bragt i Behold."

„Det store Skyts har De vel ikke kunnet sikre mod Havgusen og Klimaet i det hele taget?"

„Nej, og Anlægene har taget Skade i allerhøjeste Grad. Havgusen stryger ind og Sandet fyger ind i Kanonerne. Det er ikke for meget sagt, at en stor Del af dette Skyts er kassabel, idet det er rustet siden 5. Maj. Tyskerne havde jo ogsaa — inden de drog herfra — taget Gummihjulene af adskilligt Skyts."

„Der er ikke taget nogen Bestemmelse om Skytset?"

„Nej, ikke med det store Skyts, medens man nu er i Færd med at undersøge, hvor meget der findes af Skyts som 37 mm, 20 mm, 10,5 og 8,8 cm., som det er Meningen at transportere bort til Kasernerne og benytte til Uddannelse af det indkaldte Mandskab."

„Hvordan skal Bortfjernelsen af Ammunitionen ske?"

„Lad mig først sige, at der endnu ikke er truffet nogen Afgørelse m. H. til de tyske Haandvaaben,

er kommet til Kø-
n ene af de med

r om
rne

uget de bedst
d et Bud."

med et Pris-
ud.
enbart ment, at
uheldig, ikke
Deres Stilling."
udmærket godt.
erne var jo gaa-
sk Side forlang-
Priser som før
itisk Side tilbød
ve Priser. For-
lde jo gerne i
er enige om, at
dstilstand ikke
, Vi skulde ger-
ode med stabile

og er fast over-
ud fra et For-
kt var rigtigt,
Tilbud, og da
at vi kan tilby-
g, uden at det
dbrugets Renta-
det. Det er jo
linistre. Og det
skeligt forLand-
at gøre det."

en har man øst
gen."
i Regeringen,
saa gode Land-
uligt", fortsæt-
steren, „og vi
dningen for vort
i faar de bedst
or vore Varer.
, at Landbruget
fik Priser, som
aatte være med
ker jeg dermed
t hele Samfun-
ske Clearing-Ri-
ne Risiko bæres
Erhverv. Land-
den Henseende
lling.
aa, at jeg har
etop i Kraft af
Udenrigsmini-
drer selvfølgelig
peterrinen har
n. Jeg beklager
vilde, af Hen-
er, der skal op-
an noget mere

ved Thisted Amts

Der er i Amtet fundet over 6000 Tons tysk Ammunition, der nu dels skal sprænges og dels sejles bort fra Thisted. — Hansted-Fæstningen rummede op mod 100 store Kanoner og Granatkastere foruden Flammekastere. — Meget Skyts er blevet ødelagt af Havgusen og Sandfygningen. — Det svære Skyts var placeret ved Kysten.

De tyske Befæstningsværker, Lagre, Kaserner osv. har ikke faaet Lov at ligge hen siden Kapitulationen. Straks efter den 5. Maj gik Specialister paa de forskellige Omraader i Gang med at tælle op og afmontere, Lagre bortsolgtes og bortsælges og efterhaanden vil der ikke være meget tilbage af det, der før var Tyskernes Stolthed, eller rettere sagt: alt, hvad der før var tysk, vil være ribbet for alt af Værdi. Vi har tidligere omtalt Bortrydningen og Bortsalget af forskellige Genstande indenfor Sektion Nord-Vests Omraade, et af de Omraader i Landet, hvor Tyskerne har haft anbragt mest, og skal i denne Forbindelse fortælle lidt om det Arbejde, der udføres af Mandskab fra Hærens tekniske Korps.

Samtalen føres med Kaptajnløjtnant Dehn-Jensen, der er blevet tilkommanderet Region 1, der omfatter det nordlige Jylland nord for en Linie Randers—Viborg—Holstebro, og som for en Maanedstid siden kom til Thisted, men ogsaa indimellem har været paa Inspektion i det øvrige Distrikt „Vor Opgave", siger Kaptajnløjtnanten, „er først og fremmest at gennemgaa alle Ammunitionsdepoter og sortere og afmontere al Ammunition for derigennem at sikre, at der ikke ved et eller andet Uheld skal indtræffe større Eksplosioner F. Eks. kan Sprængkapsler, der har ligget i længere Tid, naar der smides en Kasse ned paa dem, eksplodere. Vor Opgave er tillige at sikre det mest saarbare Materiel som Kikkerter og Afstandsmaalere og i det hele taget søge undgaaet, at Skytset tager Skade. Jeg har til min Hjælp to Værkmestre og to Formænd, der de enkelte Steder antager lokalt Mandskab til Hjælp og først og fremmest instruerer dem, saa der ikke skal kunne ske nogen Ulykke. Vi er nu stort set ved at være færdige med Sektion Nord-Vests Omraade, der jo omfatter hele Thisted Amt, og det er ubetinget det Omraade indenfor Regionen, hvor der findes mest Skyts og Ammunition. Skyts fra 50 mm og derunder er blevet afmonteret fra Stillingerne og ført ind til Hoveddepoterne i Dover, Thisted og Fjerritslev. Samtidigt har vi søgt at beskytte det større Skyts paa bedste Maade, bl. a. ved at nagle Kanonerne fast, saa Publikum ikke kan more sig med at dreje dem. Alle Maaleinstrumenter og Kikkerter er ogsaa bragt i Behold."

„Det store Skyts har De vel ikke kunnet sikre mod Havgusen og Klimaet i det hele taget?"

„Nej, og Anlægene har taget Skade i allerhøjeste Grad. Havgrusen stryger ind og Sandet fyger ind i Kanonerne. Det er ikke for meget sagt, at en stor Del af dette Skyts er kassabel, idet det er rustet siden 5. Maj. Tyskerne havde jo ogsaa — inden de drog herfra — taget Gummihjulene af adskilligt Skyts."

„Der er ikke taget nogen Bestemmelse om Skytset?"

„Nej, ikke med det store Skyts, medens man nu er i Færd med at undersøge, hvor meget der findes af Skyts som 37 mm, 20 mm, 10,5 og 8,8 cm., som det er Meningen at transportere bort til Kasernerne og benytte til Uddannelse af det indkaldte Mandskab."

„Hvordan skal Bortfjernelsen af Ammunitionen ske?"

„Lad mig først sige, at der endnu ikke er truffet nogen Afgørelse m. H. til de tyske Haandvaaben, der er fundet. En af de allerførste Dage kommer der tyske Sprængningshold med danske Ledere, som skal bortsprænge den opmagasinerede Ammunition efter nærmere Direktiver. Der skal forud rekognosceres for Sprængpladser, og bl. a. midt paa Aggertangen vil der blive foretaget Sprængninger. En Del vil ogsaa blive „druknet". Det drejer sig om Ammunition mellem 20 og 88 mm, som der ikke findes saa lidt af her. Det vil blive losset om Bord i et Skib i Thisted Havn og sejlet gennem Thyborøn ud i Vesterhavet, hvor det stille og roligt vil blive hældt i Havet ... I Frederikshavn er man i disse Dage ved at foretage noget lignende. Blandt den megen tyske Ammunition er ogsaa fundet en Del dansk Ammunition, som opmagasineres et særligt Sted og senere vil blive anvendt. Der er saaledes fundet mange 81 mm. Mortergranater."

„Hvor meget tysk Ammunition er der fundet indenfor Sektionens Omraade?"

„Vi har beregnet det til godt og vel 6000 Tons, men der er sikkert endnu mere, idet vi stadig støder paa nye Beholdninger. Det er jo et ganske anseeligt Kvantum."

„Har De en Opgørelse over, hvad

---

kunde se bort fra gamle Stridigheder."

Haab om kortvarige Forhandlinger.

„Hvor længe venter De, at Forhandlingerne i London vil vare?"

„Jeg haaber, at de Forhandlinger, som Bramsnæs, Wærum og jeg skal føre, kan afsluttes meget hurtigt, saaledes at Detailforhandlingerne snart kan paabegyndes."

„Betyder Betalings- og Prisoverenskomster, at vi kan vente Import?"

„Det maa jeg tro. Men Verden er jo i en underlig Tilstand. Baade i Krig og ikke i Krig. Man maa imidlertd huske, at Krigen mod Japan spiller den afgørende Rolle for de britiske og amerikanske Statsmænd. AndreSpørgsmaal er underordnede. Som en gen Krigsdeltager maa vi forstaa dette Synspunkt."

der har været af Skyts her i Amtet?"

„Ja, saa nogenlunde, selvom meget nu er taget ned. I Oddesund var en 20 mm. Kanon i et drejeligt Pansertaarn, i Agger 2 Stk. 50 mm. Kanoner og 2 Stk. 20 mm. Maskinkanoner, paa Aggertangen var 4 12,5 cm. Kanoner samt 5 Stk. 20 mm. Maskinkanoner, i Lynby 4 Stk. 10,5 cm. Kanoner, 5 Stk. 50 mm. Kanoner og 3 Stk. 20 mm. Kanoner, i Vorupør 2 50 mm. Kanoner, i Vangsaa en 20 mm.s Kanon, i Klitmøller 6 Stk. 10,5 cm. Kanoner. De to manglede ganske vist Kanonrør, idet de ikke var monteret færdige. Desuden fandtes der paa dette Sted 2 Stk. 50 mm. Kanoner og 3 Stk. 20 mm. Kanoner. I Vigsø fandtes 4 Stk. 10,5 cm. Kanoner, 2 Stk. 50 mm. Kanoner og 3 Stk. 20 mm. Kanoner, i Fjerrislev med Slettestrand og Svinkløv fandtes 6 Stk. 10,5 cm. Kanoner, 2 Stk. 75 mm. Kanoner, der var russiske Haubitzere, og 12 Stk. 37 mm. Kanoner. I Bulbjerg fandtes 4 Stk. 12,7 cm. Kanoner, 2 Stk. 50 mm. Kanoner, 2 Stk. 37 mm. og 3 Stk. 20 mm. Kanoner, i Vust fandtes 3 Stk. 40 mm. Kanoner."

„Hvad med Fæstningen Hanstedt?"

„Den gemmer vi til sidst, den var nemlig meget svært befæstet. Der fandtes 4 Stk. 38 cm. Kanoner, 4 Stk. 17 cm. Kanoner, 16 Stk. 10,5 cm. Kanoner, 2 Stk. 87 mm. danske Maskinkanoner, 3 Stk. 75 mm. franske Feltkanoner, 3 Stk. 75 mm. Kanoner, 4 Stk. 40 mm. Granatkastere, der kunde affyre 120 Skud pr. Minut, et meget fint Vaaben, endvidere 8 Stk. 47 mm. Kanoner i Pansertaarne, 12 Stk. 37 mm. Kanoner, 20 Stk. 20 mm. Maskinkanoner og een 20 mm. dansk Maskinkanon. Desuden har der været 20 Stk. 20 mm. danske Maskinkanoner, som de danske Marinesoldater har taget ned. Dertil kommer Flammekastere m. v. Man vil forstaa, at Tyskerne har haft al deres svære Skyts placeret ved Kysten, medens der næsten intet har været af Betydning længere inde i Landet, i hvert Fald ikke i Stektionens Omraade. Hanstholm er langt den største Fæstning indenfor Regionens Omraade. Det kan nævnes, at der oppe i Skagen staar 8 Stk. danske 120 mm. Kanoner, som er stjaalet fra os under Besættelsen."

Fra Storebæltsfærgen

Et Syn, alle Ferierejsende kender: Maager, der tigger om Brød.

Den dansk-
overenskom
a

Der regnes med en St
priser end først tilbudt

London, Onsdag. U
minister Christmas Møll
at vende tilbage til Danm
Tirsdag, saaledes at han k
tage Commodore F. N. S
Civil Service og Direktør
Kielberg, der vil ophold
Uge i Danmark som de
Regerings Gæster.

Den danske Legations
attaché har overfor Re
klæret, at det ventes, at
lingerne vil føre til en
dig ny Handels- og Fi
overenskomst mellem St
en og Danmark, saasna
for Priser og Betaling
vet tilrettelagt.

Endelig Afgørelse omkr
Slutning.

London, Torsdag.
ning af, at Udenri
Christmas Møller ve
London i Gaar skrive
udenrigspolitiske Me
Da Resultaterne af de
Valg vil foreligge i D
det være muligt for d
Handelsministerium at
nitive Beslutninger
Ugens Slutning.

England har ønsket
Kronekurs.

København, To

England
Skabelse

Ønsker Tilbudet gi
— Vil overla

København, To
engelske Regering
den danske Regeri
Hjælp til Skabelsen
svarende dansk F
omfattende sø-, luft-
litære Styrker af et
gaar ud over, hvad
haft her i Landet.

„Nationaltidende"
Dag Meddelelsen i
og tilføjer, at man
Side ønsker Tilbud
Genstand for teknis
linger snarest mulig
gelske og danske sa

Forhandlingerne
dreje sig om, at en r
Division skal være

Churchill i

I Anledning af Op
Valgresulta

London, Torsd
minister Churchill,
nister Eden og Ar
Leder Atlee rejste

aabneBibel

e har tøvet hos mig
og har intet at spi-

t nogen kunde være
at lytte til Jesu Ta-
e Tanke for, om de
ise eller ej.
mende for os „Nu-
, som har saa travlt,
der frem med den
at vi er saa optag-
ke har Tid til at hø-
g de, der hører det,
avlt med at komme
smaden eller Efter-
saa vi endog ær-
n Præsten prædiker
gere, end vi synes,
yrter fra Kirke, saa
lig kan faa sagt
d ikke giver os Tid
Altergangen eller
ns Velsignelse med,
e skal komme sene-
d vi plejer. Og for
mpelthen blevet en
t holde Konen eller
hjemme fra Kirke,
ere at komme til at
at Bordet bliver
vi jo da ikke vilde
en Grund.
l Guds Naades Ord
ge? Lad os dog al-
u Alvorsord til os:
r ikke ved Brød al-
vert Ord, som ud-
uds Mund!"

De sidste 300 tyske Soldater sendes hjem.

Det var Luftvaabenfolk, der afviklede Pejlestationer m. v.

Tilbage indenfor Sektion Nord-Vests Omraade findes endnu af tyske Soldater ca. 300 Luftvaaben-Folk. De vil dog med det allerførste blive sendt hjem. Der er nu til Thisted ankommet en dansk Flyver-Løjtnant, der har til Opgave at afvikle Pejlestationerne m. v., bl. a. Seefliegerhorst i Thisted, saa Tyskerne helt kan undværes. Man mener, det kan ske indenfor en overskuelig Fremtid.

Det har ogsaa virket ejendommeligt, at den første Stemme man hørte, naar man ønskede at tale med Englænderne i Dragsbæk, var en tysk Stemme. Tyskerne har til nu passet Telefonanlæget, derunder ogsaa Omstillingen til Englænderne, — men det er altsaa ogsaa snart en saga blott!

Auktion over efterladte tyske Vogne.

75 Vogne, som var blevet efterladt af Tyskerne, blev i Tirsdags bortsolgt ved en Auktion i Fladskjær. Der var stærk Efterspørgsel, og Vognene solgtes til Priser fra 100 til 500 Kr. De indbragte ialt ca. 17,000 Kr.

Kasse-Underskudet i Sundby Mejeri.

Dyr Pengeombytning.

Thisted-Arbejdsmand prøvede at tjene 700 Kr. ved at faa ombyttet 1000 Kr. for en Vognmand.

Pengeombytningen giver Anledning til mange muntre Episoder, de mere sørgelige kommer nok senere! I Gaar skred Kriminalpolitiet i Thisted til at anholde en Arbejdsmand fra Thisted, der havde forsøgt sig som Penge-Ombytter i større Stil, men uden rigtig Held.

Arbejdsmanden havde været paa Restauration og var her truffet sammen med en Vognmand fra Byen. Man var kommet til at tale om Pengeombytning, og Arbejdsmanden spurgte da Vognmanden, om han ikke havde 1000 Kr., han vilde have byttet, for han havde tilfældigvis to Købekort, der kunde bruges. Vognmanden afleverede de 1000 Kr., og kort efter kom Arbejdsmanden med 500 Kr. i nye Pengesedler, som han vilde have 200 Kr. for at aflevere. Dette vilde Vognmanden ikke gaa med til. Han anmeldte i Stedet Sagen til Politiet, hvorefter Arbejdsmanden anholdtes.

I en Afhøring indrømmede den anholdtes, at han havde beholdt de 500 Kr., som han mente han skulde have for sin Ulejlighed, og desuden mente han nok, Vognmanden skulde af med flere Penge, „da han var meget fedtet"! 300 Kr. havde han laant ud, men alle Pengene er kommet tilveje paanær 90 Kr., som Arbejdsmanden havde brugt til at drikke op.

Fund af en Skøjte fra Oldtiden.

Gaardejer Anders Chr. Pedersen, Heltborg, fandt forleden ved Stranden en smukt tildannet Dyreknog-

Indre M
mø

Mang

Indre Mission k
over udmærket
Sommermøde paa
i Gaar, idet der va
Mennesker paa d
plads. Vejret ho
det tordnede ru
havde et godt
Samvær. Provst
Sjørring, bød ve
de Mødet.

Uroen

Missionær F
talte ud fra Lu
Jesus, der he
brudne Mand
Barn, udtalte
faa en Uro i
Uro, som Gu
dem, der hø
gaar i Kirke
ner, at saa
med deres S
Guds Aand
Guds Aa
Uro over de
Der var er
ikke vilde
fordi man
Maatte de
nogen gik
tet!
Hvad sk

ene, men ved hvert Ord, som udgaar gennem Guds Mund!"

Balfaldera til langt ud paa Natten, og Gang paa Gang søger Flygtningene at slippe forbi de danske Militærvagter for at komme ud og more sig. Forleden maatte man paa Jagt efter en halv Snes tyske Pigebørn, der i en Bil havde skaffet sig gennem Vagterne og var gaaet til Bal. De blev snart fundet og sendt hjem igen. Vagterne har nu faaet nye og strengere Instrukser, saa man haaber derigennem i nogen Grad at kunne holde Flygtningene i Ro.

Fra Sektionens Side hævder man, at det eneste rimelige vilde være at ansætte en dansk Lejrchef. Det har man flere Gange foreslaaet Myndighederne, men endnu har man ikke taget Idéen op!

Markmøde i Vestervig.

Vestervig Husmandsforening havde i Aftes arrangeret Markvandring hos Marius Munkholm, Skaarup Mark, under Ledelse af Konsulent Stensgaard, Hassing. Der stod gode Afgrøder, særlig en god Hvedemark. Efter Markvandringen samledes man til Kaffebord, hvor Konsulenten holdt Foredrag, og hvor Formanden, Aage Christensen, Thygstrup, takkede for Gæstfriheden.

Thylands Hesteforsikringsforening afholdt i Gaar ekstra Generalforsamling i Thisted til Valg af et nyt Bestyrelsesmedlem i Stedet for afdøde Gdr. P. Jensen, Harring.

Kasse-Underskudet i Sundby Mejeri.

Siden det konstaterede Underskud paa ca. 15,000 Kr. paa Sundby Mejeri har Kriminalpolitiet flere Gange afhørt den fængslede Mejeribestyrer Svend Jensen, der til at begynde med kom med Forklaringer om, at der ikke var Tale om et Underskud, men kun om forkerte Posteringer. Nu har der været en Revisor fra Aarhus heroppe og gennemgaaet Sagen med Jensen, og denne er nu klar over, at der virkelig er en Kassemangel, men hævder, at det ikke er gjort med Forsæt.

Barakker flyttes bort til Brug i Flygtningelejre.

En Arbejdsleder Andersen fra Socialministeriet leder i denne Tid Nedbrydningen af adskellige Barakker her paa Egnen. To Tømrermestre i Thisted har faaet Arbejdet overdraget i Entreprice. Barakkerne sendes dels til Karup og dels til Aalborg Flyvepladser til de tyske Flygtninge der. F. Eks. er Nors-Lejren ved at blive fjernet, og det samme gælder Lejren paa Kronborgvej i Thisted.

210 Tons Kul til Gasværket.

Thisted Gasværk har faaet bevilget 210 Tons Kul, der ligger i

es.

j til Mødet i Potsdam.
resgarde, der skal led-
inentet.

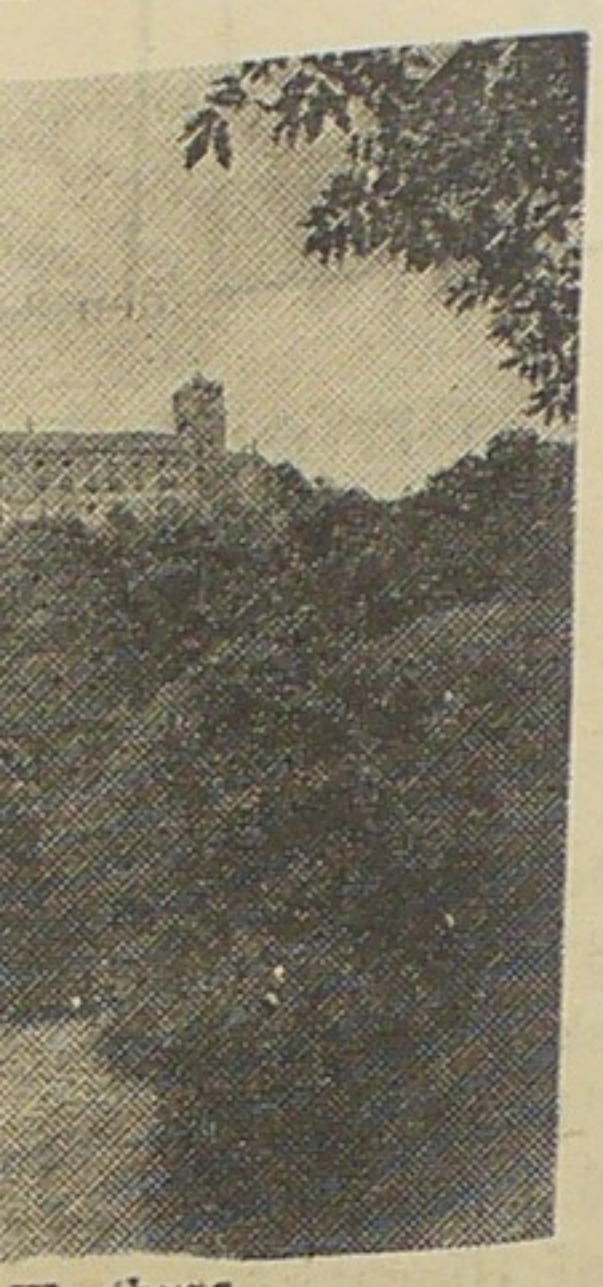

Wartburg

lot tillige med alle de
ytter sig til det fra Lu-
r uskadt trods Krigens
er en engelsk Krigskor-
veralt, hvor de allierede
r frem, faar Kirkesam-
Ejendom tilbage, som
frarøvet dem. En Del
ier, der har været om-
istiske Partiskoler, er
bage til deres oprinde-

*

nske Komité for Hjælp

herske Kirker har ind-
llioner Dollars, hvilke
g vil komme Genopbyg-
ges og Finlands Kirker

*

er Krigen meget svært
r og Salmebøger i Nor-
endnu gaa nogen Tid,
ederne er overvundet.
d simpelthen Papirfa-
vere Papir til Bibelsel-
te paa den Maade at
ibelens Udbredelse. —
blev en omfattende
ra Sverige af religiøs
hele taget. Det lykke-
ugle en Del Bibler til
deling blandt interne-
Nogle gik naturligvis
sporten, men ikke saa
i Lommeformat, naa-

*

urnalist, som har be-
er Kapitulationen, be-
berømte Mariakirke
iner. Selve Taarnene
nspirerne er faldet ned
ed Trætage. Kirkens
ngt;" af den berømte
ra det 15. Aarhundre-
gelige Rester tilbage.
bejdet gaar langsomt;
Nazisterne dog naaet
e gotiske Hvælvinger,
rst oppe med Hvæl-

Helt tysk Minørhold dræbt.

Ved at 480 Miner i Hirtshals sprængtes paa een Gang.

Syv tyske Minører arbejdede i Gaar i Hirtshals med Rensning af et Minefelt, hvori laa 480 Landminer, der var forbundet med elektriske Ledninger, saa de vilde eksplodere samtidig, hvis der blev traadt paa een af Minerne.

Hidtil har man uskadeliggjort den Slags forbundne Miner ved at lægge en elektrisk Ledning ind til en af Minerne, hvorefter de øvrige Miner selvfølgelig eksploderede samtidig. For at undgaa de voldsomme Rystelser af næsten 500 Landminers samtidige Eksplosion havde den engelske Kontrolofficer bestemt, at Minerne skulde graves op enkeltvis og demonteres.

I Gaar gik en af Tyskerne i Gang med at grave den første Mine op, mens hans 6 Kammerater stod rundt om ham. Han maa være kommet til at berøre Ledningen, for pludselig lød et voldsomt Brag, og alle 480 Miner eksploderede paa een Gang. Høje Ildflammer stod til Vejrs, og Sprængstykker susede gennem Luften i vid Omkreds. Seks af de tyske Minører blev dræbt straks, og den syvende blev dødelig saaret.

Den danske Soldat, der førte Kontrol, var blevet forsinket paa Vejen til Minefeltet, saa han kom intet til.

Panservogn sprængt under Kontrolkørsel.

Varde, Torsdag. Under Kontrolkørsel af et ryddet Minefelt ved Nymindegab blev en tysk Panservogn i Gaar sprængt i Luften. Bilens Fører blev dræbt, tre andre Medlemmer af den tyske Minekommando og en dansk Minekontrollør slap med lettere Saar.

Standser alle Teglværker?

København, Torsdag. 300 Teglværker, der i Sæsonen beskæftiger 8000 Arbejdere, er truet af alvorlig Brændselsmangel, idet man ikke har Tørv til

Christm
Æres

ved Oslo

Oslo, Tors
med Oslo Univ
der den 3. Sep
storstilet Dokt
oplyses, at der
se til Udenrig
Møller, der h
til at modtage
Æresdoktor.

Teleg

Flertal sil

London
gram). Omt
Stemmerne
bejderpartie
paa Flertal
tier i det e

gældende til
lige Jylland:
vestlig Vind
ændring og
Byger, sener
ligvis flere

Thiste

Til Opkø
meldt 81 s
Kalve.

This

var i Gaar
var treve
Priser: 45
og 53—58

Gud

Søn

Thisted K
tergang
Ingen
Skinneru
Sørense
Tilsted K
Ugetjene
Thisted S
Sennels K
Jegindø
Visby Ki
Heltborg
Grurup K
Hjardema
stor La
Hjadema
Vestervig
Agger Ki
Boddum
Ydby Ki
Helligsø
Gettrup
Skjoldbo
Kallerup
Hillersle
Kaastrup
Snedsted
V. Vande
Klitmølle
Ø. Vande

20,30. Tale af Oberstløjtnant Feddersen, Aarhus, og forskellig Underholdning. — I Tilfælde af daarligt Vejr afholdes Festen i Realskolens Gymnastiksal.

11. Hjemstavnskoncert

i Ydby Kommuneplantage **Søndag den 29. Juli Kl. 14,30.** Kl. 16 opfører Koldby Dilettanter Hans Bakgaards: **„Størst er Kærligheden“.** Billetter ved Indgangen a 2 Kr. (Skat iberegnet). Børn har gratis Adgang.

HANS BAKGAARD.

I Tilfælde af Regnvejr udsættes Koncerten til næste Søndag.

Sjørring Sjørring

Vore Forretninger er **lukket hver Mandag og Tirsdag** indtil videre. Kød udleveres ikke mere uden Kødkort.

Slagter **Frederiksen** og
Slagter **Balleby**, Sjørring.

Vore Forretninger

er lukkede **Mandag** og **Tirsdag** indtil videre.

Slagter **L. Lukassen**, Hillerslev.

Antagelse af frivillige C. B.-pligtige.

Til Bevogtningstjeneste af Flygtningelejre antages et Antal CB-pligtige til frivillig Tjeneste. Ansøgningsskemaer kan om nogle Dage afhentes paa Luftværnskontoret. **Luftværnschefen.**

Paa Grund af Frk. Pedersens Sygdom vil Tegningsliste til

THISTED BY OG EGN

Hvorledes bliver Vejret?

Meteorologisk Institut meddeler:

Udsigt til noget urolig, overvejende svag til frisk Vind mellem Nordøst og Sydøst med ustadigt, men efterhaanden noget varmere Vejr.

Færdselslygterne tændes 22,16, og slukkes 3,48.

Oprydning efter Tyskerne.

Vejspærringerne ved Thisted og Klitmøller er fjernet.

Der ryddes da hver Dag lidt op efter Tyskerne, ogsaa omkring Thisted. Firmaet Kampsax er nu færdig med at sprænge de tre vældige Betonmure, der spærrede Vejene i Dragsbæk og Tilsted, ligesom de mindre Betonspærringer i Byens Østkant er fjernet. Ogsaa i Klitmøller er Betonspærringerne fjernet, og Firmaet skal nu til at foretage Sprængninger ved Oddesund og maaske senere i Hansted.

Minefelterne i Dragsbæk—Tilsted-Omraadet er delvist ryddet. Hver Dag høres voldsomme Detonationer fra Panserminer, der transporteres ned til Fjorden og sprænges. Nogle Arbejdsmænd er i Gang med at optage Pigtraadsspærringerne, hvor Minerne er fjernet.

I Aften:

Kl. 20: Palæteatret: „Bedstemor gaar amok", dansk Film.

Kl. 20: Royalteatret: „Affæren Birthe", dansk Film.

Snedsted Bio Kl. 20,15: „Det store Ansvar", dansk Film.

Snedsted Sogneraad

afholdt i Aftes Møde. Fraværende var Houe og Laurids Christensen.

Hvornaar kan man røre ved sin Bankkonto?

Mange Mennesker er i Tvivl om, hvornaar de atter kan hæve Penge paa deres Bank- ell. Sparekassekonti, og vi kan oplyse, at for de Beløb, der forud for den 23. Juli indestod paa en Konto, gælder det, at der omgaaende kan hæves indtil 500 Kr. af det indestaaende Beløb, mens Resten først bliver til fri Disposition, naar der fra Banken foreligger en Kvittering for, at Banken har konstateret, at Kontoen tilhører den paagældende Person.

Konstateringen af dette kan sikkert foretages med det samme, idet Kontoindehaveren blot skal udfylde et Skema. Saa snart dette er sket, kan der disponeres over det Beløb, der indestod paa Kontoen før 23. Juli. De Beløb, der er indsat paa Konto ved Ombytningen af Pengesedler, er derimod spærrede, saaledes at der kun kan hæves 25 pCt. den 1. September, medens Resten først bliver fri til Nytaar.

Skjoldborg og Kallerup Kirker.

Paa Søndag prædiker Pastor Holst, Kornerup-Svogerslev, forhen Skjoldborg, i Skjoldborg og Kallerup Kirker.

Kedelig Sag fra Harring.

En ca. 50-aarig Kone i Harring blev i Aftes anholdt af Kriminalpolitiet fra Thisted, idet hun sigtedes for at have tilegnet sig forskellige Ting, Lagner og Undertøj m. m., i et Hjem paa Egnen, hvor hun var i Egenskab af Kogekone. Hun nægtede sig skyldig, men da den bestjaalne erklærede at kunne kende de stjaalne Ting i Konens Hjem, blev denne taget med til Thisted. Her gik hun saa til Bekendelse, og derefter blev hun løsladt.

Dyrlægernes Befordringstakster.

Vi har modtaget dette Indlæg:

Paa det i Thisted afholdte stiftende Møde angaaende en Arbejdsgiverforening for Landbruget i Thisted Amt udtalte Gdr. Folmer Jørgensen, Skjoldborg, at Dyrlægerne tog 1 Kr. pr. Km. i „Bilkørsel", medens Vognmændene kun maatte tage 80 Øre. Da Folmer Jørgensen vist maa være forkert underrettet, skal jeg oplyse, at Dyrlægerne i Jylland tager 60 Øre i Befordringsgodtgørelse pr. løb. Km. for Vejlængde udover en Km. Ligeledes skal jeg oplyse, at om nogen „Klipning" fra Dyrlægernes Side kan der ikke være Tale, da vore Takster er fastlagt af Priskontrolraadet.

For Thisted Amts Dyrlægeforening:
N. Hvolbøl.

En Redegørelse.

Vi har modtaget følgende Indlæg:

Som bekendt af de fleste har Tyskerne overtaget 18 Tdr. Bygsædeland af vor bedste Jord, som er delvis ødelagt, og vi har ingen Leje faaet de sidste to Aar, men har svaret Skat til Stat og Kommune af hele Ejendommen. Da der blev gravet Bunkers og Jorden kørt væk paa en Nabos Ejendom i en Dam, klagede vi til de danske Myndigheder og fik Besked paa at henvende os til Tyskerne for at faa det forhindret. Saa tvang Tyskerne os til selv at køre Jorden væk, saa kunde vi faa det hvorhen vi vilde paa vor egen Ejendom. Materialerne, som vi har kørt for Tyskerne har været Tvangskørsel.

Som Sognefoged i V. Vandet har jeg i Besættelsesaarene ikke haft personligt Forhold til dem.

Med Tak for Optagelsen.

Brdr. Thingstrup,
„Egshvile", V. Vandet.

Kirketaarns-Bazaren i Skjoldborg.

Ved Bazaren i Skjoldborg vandtes Spisestellet af Stenhuggerm. Sanderhoff Jensen, Thisted, Klubstolene af Poul Jensen, Nr. Skjoldborg, Skrivebordet af Emmy Oddershede, Skjoldborg, Kaffe-

Ny Anholdelse i Thisted

Købmand Chr. Søndergaard blev i Aftes anholdt og i Dag fængslet

I Aftes blev Købmand Chr. Søndergaard, Thisted, anholdt, sigtet for Værnemageri, og i Formiddags fremstilledes han i Grundlovsforhør med Sagfører Yde-Poulsen som Forsvarer. Dommerfuldmægtig Hove beklædte Dommersædet, og Politifuldmægtig Svendsen var Anklager.

Paa Spørgsmaalet, om han havde solgt Varer til Værnemagten, svarede Søndergaard:

Kort Tid efter Besættelsen i 1940 blev der hos os købt en Del Dynebetræk m. m., saa vidt jeg husker for 16,000 Kr. Senere kom to Ingeniører, der vilde foretage store Indkøb, men jeg nægtede at levere disse Varer. De kom igen og sagde, at de skulde have Varerne, og efter at jeg ved at ringe til Politikontoret havde faaet den Besked, at der næppe var andet at gøre end at sælge, saa fik de Varerne. Vi leverede i 1940 for ca. 40,000 Kr., og den Gang var der ingen Begrænsninger sat for Salget. Senere har det kun drejet sig om Smaabeløb.

Domm.: Har De ikke solgt noget videre efter 11. Decbr. 1940, da Forbudet mod at sælge for over 200 Kr. uden Tilladelse kom?

— Nej, jeg gav mit Personale Ordre til, at denne Bestemmelse skulde overholdes, og jeg forlangte at se alle Regninger paa Varer, der var leveret til Tyskerne, fordi jeg vilde kontrollere det.

— Blev Paabudet overholdt?

— Ja, jeg har aldrig konstateret Overtrædelser. Jeg kunde selvfølgelig ikke selv overvaage enhver rejst en Del. Men jeg følger altid med i Bøgerne, og jeg vilde ikke have Tyskerdebet i Bøgerne. Det gik altsammen ind som Kontantsalg. Hvad der skulde være solgt til enkelte Tyskere, har jeg ikke nogen Opgørelse over.

— Har De ikke solgt bl. a. Pelse, som koster langt over 200 Kroner?

— Jeg har kun Kendskab til Salget af en eller to Pelse, og det var før 11. Decbr. 1940, da det var lovligt.

— Har De søgt om Tilladelse til at sælge for over 200 Kr.?

— Kun en Gang i 1940, da Tyskerne vilde have Varer til det nye Sygehus ved Dragsbæk. Vi fik Afslag, og de fik ikke Varerne.

— Deres Førstemand, Egon Jensen, mener, at Varerne blev solgt uden Hensyn til Afslaget efter Deres Ordre.

— Vi har aldrig solgt for over de 200 Kr.

— Skete det ikke, at Køb paa større Beløb blev delt paa flere Regninger, saaledes at den enkelte Regning kom ned under 200 Kr.?

— Nej, det har jeg aldrig haft Kendskab til. Jeg har altid sagt Nej, og Personalet har faaet den samme Ordre.

— Blev der ikke lavet særlige Notaer, saaledes at Pengene gik uden om Kassen?

— Nej, Pengene indgik paa almindelig Maade som Kontantsalg. Der skete kun det, at Notaerne blev forelagt mig, fordi jeg vilde vide, hvad der var solgt til Værnemagten.

— De leverede en hel Del til Klitmøller, Hansted og Dragsbæk, var det ikke efter 11. Decbr. 1940.

— Nej, det var altsammen før. Siden har jeg aldrig set en Regning paa over 200 Kr.

— De kender Skovgaard, som blev ansat hos Dem i Novbr. 1940. Han siger, at der blev solgt en Masse til Tyskerne, Gardiner, Gulvtæpper m. m.

— Hvad vi har solgt i større Partier, skete altsammen i 1940, før Regeringens Bestemmelser om Begrænsning kom.

— Det kan ikke passe, efter hvad Egon Jensen og Skovgaard har forklaret. De maa hellere allægge en klar Tilstaaelse.

— Hvis jeg havde nogen Formodning om, at Overtrædelser var sket, vilde jeg sige det, men jeg er mig absolut ikke noget ulovligt bevidst.

— Hvilke Procenter fik Personalet?

— De fik ½ pCt. Jeg tænkte flere Gange paa at stryge denne Provision, men jeg opgav det igen, fordi det kunde vække Misstemning i en Tid, hvor mine egne Indtægter steg. Jeg gav Ordre til, at der ikke maatte udbetales Procenter af Salg til Tyskerne, men dette blev dog ikke gennemført, fordi Beløbene var saa smaa.

— Skovgaard siger, at Tyskere købte Pelse til over 1000 Kr. og fik dem lagt til Side, mens de betalte Afdrag.

— Det kendte jeg ikke noget til. Hvis det er sket, maa det have været i 1940.

— Skovgaard siger ogsaa, at naar Regningerne var over 200 Kr., saa delte Egon Jensen dem, saaledes at ingen lød paa over 200 Kr.

— Jeg kender absolut ikke noget til det.

— Hvorfor har De tilbagebetalt en Check paa 32,000 Kr. til Nationalbanken.

— Det var, da jeg blev klar over, at den danske Stat skulde betale det hele, og jeg ønskede ikke under disse Forhold at tjene noget paa Tyskerne. De 32,000 var for alle de Varer, jeg leverede i 1940.

— De har faaet en hel Del andre Checks udbetalt?

— Ja, det var for Leje af mit Sommerhus i Klitmøller. Jeg fik forøvrigt kun en lille Del af Lejen og havde stort Mas med at faa den.

— Skovgaard mener, at der i 1940 gik ca. 350,000 Kr. uden om Kassen?

— Det maa være fri Fantasi. Det er umuligt at undgaa, at der sker et og andet, som man ikke selv ser, men jeg har bestræbt mig for at følge med i det hele, og jeg tog mine Forholdsregler.

Forretningens Førstemand i Skranken

Han kender intet til væsentlige Uoviligheder

Disponent Egon Jensen blev tilkaldt til Afhøring, og Dommeren gjorde ham bekendt med, at han muligvis selv vilde blive sigtet.

Hans Forklaring faldt i det væsentligste sammen med Søndergaards. De større Salg var foregaaet i 1940, og efter den Tid var det kun nogle mindre Beløb. Nogle faa Fag Gardiner, der var sendt til Ringkøbing, var købt her og eftersendt. Han erkendte dog, at der i nogle enkelte Tilfælde var solgt en Pels paa den Maade, at Kunden straks betalte f. Eks. 100 Kr., og Pelsen blev liggende, til Afdragene var betalt. Om dette var sket i Forstaaelse med Søndergaard, huskede han ikke. Han havde selv ikke nogen Fordel af Handel med Tyskerne og havde ingen Interesse deri, og han kendte ellers ikke noget til, at der skulde være solgt Varer for større Beløb end 200 Kr.

Hvad angik Spørgsmaalet om Udskrivning af to Regninger, forklarede han, at der kun skete det ganske sædvanlige, at der ved Hjælp af Kalkerpapir blev skrevet to Notaer, af hvilke Kunden fik den ene. Søndergaard fik den anden forelagt. Der blev aldrig taget Overpriser eller ydet Rabat i Forretningen, og han kendte intet til, at der skulde være foretaget noget for at skjule noget som helst.

Retsmødet sluttede med, at Søndergaard blev fængslet til 1. Septbr.

Virkningen af det engelsk-amerikansk-kinesiske Ultimatum til Japan om betingelsesløs Overgivelse eller total Udslettelse.

En af Følgerne af Arbejderpartiets Valgsejr er, at Churchill udgaar af de tre „store"s Kreds, og det afhænger nu aabenbart af hans Efterfølger paa Premierministerposten, hvornaar Konferencen skal genoptages. Som Leder af Oppositionen i England har Attlee deltaget i Konferencen som Iagttager, og han er i denne Egenskab bleven en god Bekendt af Truman og Stalin, ligesom han er godt inde i de Emner og de Problemer, som har været til Behandling.

Oversø

650 Tons a
Sverrig

Køb

Der er en lil
tionen med Hen
forsyninger, ide
650 Tons over
indkom til Kø
at dette Parti e
rig og Halvdele
vil endvidere
Tons Uld fra
vides dog ikke
Iøvrigt har
duktion, som
200 Tons pr.
afsluttede Ind
er en Maaned
andraget ca.
nærmeste Da
tion til London
Tekstilfabrikan
repræsenteret,
om yderligere
om et Kvantu
Rasuld.

Lig i F

En Man
S

Køben
mærkede en
parerede T
Østergade
et Pulterkam
Liget af en
Halsen og
pulver. Pu
en Lejlighe
sentant Ott
stammer
hans Hustr
og Anders
Den dræ
ved Navn A
bro. En A
Maaneden,
ninger i
Skænderi,
Slagsmaal,
slog sin M
paa kvalte
Anderse
et Drab,
den Ejend
hvor han
et Lig u
digheder.
anbragt
stod, at
man har
bøjelig ti
med i S

Møll fo

Hver

Køb
gilisret
Kendels
havn.
og hver
Arbejde
175 K
Københ
Bøde p
Arbejde
Voldgift
ken i O

Bek

for at
lupsdag.
i Kirke
A
S

Indr

Møde
Kl. 19,3
taler.

Sønde
I. C. S

L

trælles

handlingerne skrider planmæssigt frem og ventes afsluttet meget hurtigt, maaske om faa Dage, hvorefter Delegationen omgaaende vil vende hjem.

London, Torsdag. Efter hvad Reuters Bureau erfarer paabegyndte den danske Delegation med Udenrigsminister Christmas Møller i Spidsen i Dag sine Forhandlinger i London.

Churchill næppe til Potsdam igen.

London, Fredag. Man har bragt i Erfaring, at Atlee har opfordret Churchill til at tage med tilbage til Potsdam. Resultatet af Opfordringen afhænger fuldstændig af Churchill selv. Det mentes i Aftes, at Churchill vilde erklære sig rede til at rejse med Atlee, men i Dag meddeler News Cronicle, at Churchill allerede har sagt Nej til at rejse tilbage til Potsdam, idet han ønsker, at Atlee uhæmmet skal kunnet fortsætte Arbejdet her.

Fagforeningerne kræver Lønforhøjelse.

Henhold til den sidste Lønkenelse, hvorefter Kravet om Forhøjelse kan rejses til August.

—

København, Torsdag. De mvirkende Fagforbunds Fortningsudvalg har besluttet at ise Spørgsmaalet om en Æn-ng af Dyrtidstillægget pr. 1. gust. Beslutningen er truffet enhold til Bestemmelse i Forndsskabets Kendelse om, at terne overfor Arbejds- ogFornævnet kan rejse Krav om ustregulering. Foreløbig vil søge en Forhandling medArsgiverforeningens Forretsudvalg, og en indledende else skal finde Sted Fredag middag i Arbejdsgiverförens Lokaler.

danske Skoler ydslesvig vokser voldsomt.

en sprænger alle Rammer, oprettes mange nye Skoler.

Manufakturhandler Søndergaard, Thisted, fængslet.

Sigtet for ulovlig Handel.

I Aftes Kl. 17,40 blev Manufakturhandler Chr. Søndergaard, Thisted, anholdt af Kriminalpolitiet, og efter en kort Afhøring blev han indsat i Arresten. Forud for Søndergaards Anholdelse var gaaet en Afhøring af Forretningens Førstemand, Disponent Egon Jensen. Politiet havde allerede for nogen Tid siden faaet visse Oplysninger, der lod ane, at der skulde være foregaaet ulovlig Handel, og i Gaar slog man til.

I Dag fremstilledes Manufakturhandler Søndergaard i et Grundlovsforhør, der endte med, at han fængsledes indtil 1. September. Egon Jensen afhørtes og blev gjort bekendt med, at det ikke var udelukket, at der ogsaa blev rejst Sag mod ham.

Grundlovsforhøret.

I Grundlovsforhøret i Formiddags beklædte Dommerfuldmægtig Hove Dommersædet, medens Politifuldmægtig Svendsen var mødt som Anklager. Sagfører Yde-Poulsen var mødt som Forsvarer.

Dommeren: De er sigtet for Værnemageri, og der skal være foregaaet en Del Salg i Deres Forretning til Tyskerne?

Søndergaard: I 1940 solgte vi jo noget. Der var en Post paa 16,000 Kr. for en Leverance til Sygehuset i Dragsbæk. Der kom to Ingeniører ind og vilde købe Varerne. Vi satte os imod, men henvendte os, da Tyskerne kom igen, paa Politikontoret, hvor vi fik Besked om at udlevere Varerne. Efterhaanden fik vi flere Leverancer. Jeg vil tro, at vi solgte for ca. 40,000 Kr. i 1940.

Anklageren: Hvad saa senere end 1940?

S.: Da har vi haft nogle Smaahandeler under 200 Kr.

Domm.: De er bekendt med Bestemmelsen af 11. December 1940 om, at der ikke maatte foretages Enkeltsalg til Tyskerne for over 200 Kr.?

S.: Ja, og jeg holdt meget stærkt paa, at det ikke maatte overtrædes. Jeg gav Ordre til Egon Jensen om det og forlangte selv at se Regningerne, og Personalet fik Smaaregninger, der lød paa under 200 Kr., og at Beløbene blev udleveret til Dem udenom Kassen.

S.: Jeg har aldrig set Regninger lydende paa over 200 Kr.

Domm.: Var De ikke vidende om, at der var givet Ordre til at lave Regningerne saaledes?

S.: Nej.

Domm.: Hvorfor skulde de saa gøre det. Det var mærkeligt.

S.: Jeg har flere Gange sikret mig ved at spørge Personalet, sidst for 1—2 Maaneder siden.

Domm.: De fik Notaerne udenom Kassen?

S.: Ja, det gjaldt Salget til Værnemagtsafdelingerne i 1940. Jeg var ofte ude at rejse og ønskede at se Regningerne. Jeg gennemgik Regningerne, hvorefter jeg selv slog Beløbene ind i Kassen, saa de alle paa et eller Tidspunkt er gaaet i Kassen.

Domm.: Hvorfor overlod De det ikke til Deres Folk?

S.: Jeg vilde have Indsigt med, hvad der skete.

Domm: De har solgt en Del til de tyske Afdelinger i Dragsbæk, Hansted, Klitmøller osv.

S.: Det maa have været før 11. December. Siden er der kun solgt for under 200 Kr.

Domm.: De har haft en Ekspedient Skovgaard. Han siger, at der ogsaa efter denne Dato er solgt en Masse som Gardiner, Gardinstænger, Gulvtæpper osv. til tyske Barakker. Han har selv været ude at hænge Gardiner op efter den nævnte Dato.

S.: Det kan ikke passe, det maa have været før December.

Domm.: Har De haft noget udestaaende med Skovgaard eller Egon Jensen?

S.: Nej.

Domm.: Personalet fik Procenter af Salget?

S.: Ja, der er noget, som maaske ikke er saa godt. Personalet fik ½ pCt. af Salget. Jeg tænkte paa at tage denne Procent væk igen, idet jeg ikke synes, at jeg vilde give Procent paa de Penge, som vi selv betalte.

Domm.: Blev det gennemført?

S.: Nej.

Domm.: Hvordan med Jensens Procenter?

stillet og har aldrig talt eller handlet med en Tysker i Forretningen.

Ankl.: Saa har De ligefrem tabt paa Handelen med Tyskerne?

S.: Ja.

Ankl.: Var det ikke, fordi De regnede med at skulle staa til Ansvar?

S.: Nej, jeg har mine Papirer i Orden.

Domm.: Der er en Masse andre Checks.

S.: Ja, nogle af dem stammer nok fra den Husleje, jeg fik for mit Sommerhus i Klitmøller.

Domm.: Det lyder mærkeligt, at der kom Smaachecks, tilmed med ubestemte Mellemrum. Havde De ingen Kontrakt?

S.: Nej, og heller ingen skriftlig Aftale.

Domm.: Man mener, De har ført en særskilt Bog over alt det, De har solgt til Tyskerne.

S.: Nej.

Domm.: Skovgaard mener at have set en saadan Bog, hvori Beløbene, der var ført udenom Kassen, stod.

S.: Jeg har maaske nok ført en Bog en Overgang.

Domm.: Har De denne Bog endnu?

S.: Det ved jeg ikke.

Domm.: Det var kedeligt, thi det menes, at Tallet i 1943 var paa 160,000 Kr.!

S.: Det er fri Fantasi.

Domm.: De har slet ingen Anelse haft om, hvad der er sket i Forretningen?

S.: Ikke det ulovlige.

Domm.: Det lyder mærkeligt. Hvad med et Tæppe, De har solgt til Theatersalen i Dragsbæk?

S.: Det maa være i 1942. Med Hensyn til Skovgaards Udtalelser forbavser de mig noget Jeg kommer i Tanker om, at jeg engang har grebet ham i en Uærlighed. Om der skulde ligge noget deri, tør jeg ikke sige.

Domm.: Hvad med Egon Jensen?

S.: Ja, ham har jeg intet udestaaende med.

Afhøring af Disponent Egon Jensen.

Disponent Egon Jensen blev derpaa afhørt. Dommeren gjorde ham opmærksom paa, at der var Mulighed for, at ogsaa han vilde blive sigtet for Overtrædelser.

Egon Jensen forklarede, at man i Forretningen flere Gange var blevet presset af Tyskerne til at sælge noget. Han havde talt med Søndergaard om det. Det var i Begyndelsen Smaaleverancer, senere kom nogle større ind imel-

Amt

DAGEN I M
Juli Aarets 20

SOLENS O
21 T. 21 M.
Dagens
Dagen
MAANENS

AUTOMO
LYGTER ta

Fru A
Klitmølle
53 Aar
med Lar
Ægtepar
Aar side
borg. F
svagelig
kom all
sin Mar
Søn og
gifte o
en ugif

Sønd

holdt
Uglev
mange
Medle
Redak
mose,
om si
skab.

Der
ralfor
Besty
Toft,
sen,
Serup
de va
Alfre

Da
staa
af B
om
Peng
Ordl
Inst

K
m
ef
In
D
sa
le
o
D

I
Che
se
fin

Ud

Da
staa
af B

n, Torsdag. Bureau erfarer paaben danske Delegation rigsminister Christmas Spidsen i Dag sine For- r i London.

ill næppe til Pots- dam igen.

n, Fredag. Man har aring, at Atlee har op- rchill til at tage med Potsdam. Resultatet af n afhænger fuldstæn- chill selv. Det mentes Churchill vilde erklæ- il at rejse med Atlee, meddeler News Cro- hurchill allerede har at rejse tilbage til han ønsker, at At- skal kunnet fort- t her.

eningerne Lønfor- else.

n sidste Lønken- Kravet om For- ses til August.

, Torsdag. De forbunds For- r besluttet at t om en Æn- illægget pr. 1. gen er truffet mmelse i For- delse om, at bejds- ogFor- se Krav om Foreløbig vil lling medAr- s Forret- indledende Sted Fredag idsgiverfor-

Skoler vokser .

Rammer, ye Skoler.

lag. Der ateret en le danske ammerne dstændig Skoler i len og ldt 800 Slesvig 300. Der Skoler g Spor- og Elle- i tredie Skoler ver. De rakker

ge-

sit

Efter Leo- edtog s et med s 2 ne.

fakturhandler Thisted, anholdt af Kriminalpo- litiet, og efter en kort Afhøring blev han indsat i Arresten. For- ud for Søndergaards Anholdelse var gaaet en Afhøring af Forret- ningens Førstemand, Disponent Egon Jensen. Politiet havde alle- rede for nogen Tid siden faaet visse Oplysninger, der lod ane, at der skulde være foregaaet ulov- lig Handel, og i Gaar slog man til.

I Dag fremstilledes Manufak- turhandler Søndergaard i et Grundlovsforhør, der endte med, at han fængsledes indtil 1. Sep- tember. Egon Jensen afhørtes og blev gjort bekendt med, at det ikke var udelukket, at der ogsaa blev rejst Sag mod ham.

Grundlovsforhøret.

I Grundlovsforhøret i Formid- dags beklædte Dommerfuldmæg- tig Hove Dommersædet, medens Politifuldmægtig Svendsen var mødt som Anklager. Sagfører Yde-Poulsen var mødt som For- svarer.

Dommeren: De er sigtet for Værnemageri, og der skal være foregaaet en Del Salg i De- res Forretning til Tyskerne?

Søndergaard: I 1940 solgte vi jo noget. Der var en Post paa 16,000 Kr. for en Leve- rance til Sygehuset i Dragsbæk. Der kom to Ingeniører ind og vilde købe Varerne. Vi satte os imod, men henvendte os, da Ty- skerne kom igen, paa Politikon- toret, hvor vi fik Besked om at udlevere Varerne. Efterhaanden fik vi flere Leverancer. Jeg vil tro, at vi solgte for ca. 40,000 Kr. i 1940.

Anklageren: Hvad saa senere end 1940?

S.: Da har vi haft nogle Smaa- handeler under 200 Kr.

Domm.: De er bekendt med Bestemmelsen af 11. December 1940 om, at der ikke maatte fo- retages Enkeltsalg til Tyskerne for over 200 Kr.?

S.: Ja, og jeg holdt meget stærkt paa, at det ikke maatte overtrædes. Jeg gav Ordre til Egon Jensen om det og forlangte selv at se Regningerne, og Per- sonalet fik ogsaa Besked paa det.

Domm.: Deltog De meget i Forretningen?

S.: Ja, men overlod meget til Jensen.

Domm.: Der skete vel ikke no- get særligt, uden De vidste det?

S.: Nej.

Dommeren: Regningerne saa De vel?

S.: Ja, det forlangte jeg. Sal- get blev ikke ført ind i Hovedbø- gerne, men vi havde dem staa- ende i nogle Maaneder i en Kom- missionsbog.

Ankl.: Flere af Personalet si- ger, at De har solgt til Tyskerne for over 200 Kr.

S.: Det kender jeg intet til.

Domm.: Der er ogsaa solgt Pelskaaber?

S.: Der er maaske solgt een eller to, men det var i 1940.

Domm.: Det kan ikke passe med de Forklaringer, der er af- givet. De kan lige saa godt læg- ge Kortene paa Bordet! Har De ikke søgt om at handle med Ty- skerne?

S.: Jo, vi søgte engang, men fik Afslag.

Domm.: Jensen siger, at der er solgt trods Afslaget.

S.: Det har jeg aldrig anet noget om.

Domm.: Det er oplyst, at Reg- ningerne, naar de var paa over 200 Kr., blev skrevet over i flere sen.

S.: Jeg har aldrig set Regnin- ger lydende paa over 200 Kr.

Domm.: Var De ikke vidende om, at der var givet Ordre til at lave Regningerne saaledes?

S.: Nej.

Domm.: Hvorfor skulde de saa gøre det. Det var mærkeligt.

S.: Jeg har flere Gange sikret mig ved at spørge Personalet, sidst for 1—2 Maaneder siden.

Domm.: De fik Notaerne uden- om Kassen?

S.: Ja, det gjaldt Salget til Værnemagtsafdelingerne i 1940. Jeg var ofte ude at rejse og ön- skede at se Regningerne. Jeg gennemgik Regningerne, hvoref- ter jeg selv slog Beløbene ind i Kassen, saa de alle paa et eller Tidspunkt er gaaet i Kassen.

Domm.: Hvorfor overlod De det ikke til Deres Folk?

S.: Jeg vilde have Indsigt med, hvad der skete.

Domm.: De har solgt en Del til de tyske Afdelinger i Dragsbæk, Hansted, Klitmøller osv.

S.: Det maa have været før 11. December. Siden er der kun solgt for under 200 Kr.

Domm.: De har haft en Eks- pedient Skovgaard. Han siger, at der ogsaa efter denne Dato er solgt en Masse som Gardiner, Gardinstænger, Gulvtæpper osv. til tyske Barakker. Han har selv været ude at hænge Gardiner op efter den nævnte Dato.

S.: Det kan ikke passe, det maa have været før December.

Domm.: Har De haft noget udestaaende med Skovgaard eller Egon Jensen?

S.: Nej.

Domm.: Personalet fik Pro- center af Salget?

S.: Ja, der er noget, som maa- ske ikke er saa godt. Personalet fik ½ pCt. af Salget. Jeg tænkte paa at tage denne Procent væk igen, idet jeg ikke synes, at jeg vilde give Procent paa de Penge, som vi selv betalte.

Domm.: Blev det gennemført?

S.: Nej.

Domm.: Hvordan med Jensens Procenter?

S.: Han fik, saa vidt jeg hu- sker, ½ pCt. af en gros Salget og 1 pCt. af det kontante Salg.

Domm.: Jensen siger selv, at han har faaet 1 pCt. for Debet- salg til tyske Kunder.

S.: Der har ikke været noget Debetsalg.

Ankl.: Jo, Kaaber m. v.

Domm.: Skovgaard siger, at der blev solgt alle mulige Varer i udstrakt Grad til Tyskerne, bl. a. Pelskaaber for op til 1000 Kr. Ofte blev disse købt paa Afbeta- ling, saa Kaaberne blev hængt til Side og først udleveret, naar de var betalt.

S.: Det ved jeg ikke noget om.

Domm.: Skovgaard siger vide- re, at Regningsbeløb paa over 200 Kr. afleveredes til Egon Jen- sen, der skrev dem ud i flere Regninger.

S.: Det kender jeg intet til.

Domm.: Det lyder mærkeligt.

Ankl.: Hvorfor har De leveret de Check, De har modtaget for Leverancerne, tilbage til Natio- nalbanken? Det drejer sig om Check for ca. 32,000 Kr.

S.: Det skal jeg sige Dem. Jeg ved, at jeg har Ansvaret for, hvad der sker i min Forretning, og det skulde ikke hedde sig se- nere, at jeg havde tjent noget paa Tyskerne. Mit Standpunkt til Tyskerne er vist kendt af de fle- ste. Jeg har været antitysk ind-

Domm.: Det lyder mærkeligt, at der kom Smaacheckk, tilmed med ubestemte Mellemrum. Hav- de De ingen Kontrakt?

S.: Nej, og heller ingen skrift- lig Aftale.

Domm.: Man mener, De har ført en særskilt Bog over alt det, De har solgt til Tyskerne.

S.: Nej.

Domm.: Skovgaard mener at have set en saadan Bog, hvori Beløbene, der var ført udenom Kassen, stod.

S.: Jeg har maaske nok ført en Bog en Overgang.

Domm.: Har De denne Bog endnu?

S.: Det ved jeg ikke.

Domm.: Det var kedeligt, thi det menes, at Tallet i 1943 var paa 160,000 Kr.!

S.: Det er fri Fantasi.

Domm.: De har slet ingen Anelse haft om, hvad der er sket i Forretningen?

S.: Ikke det ulovlige.

Domm.: Det lyder mærkeligt. Hvad med et Tæppe, De har solgt til Theatersalen i Dragsbæk?

S.: Det maa være i 1942. Med Hensyn til Skovgaards Udtalel- ser forbavser de mig noget Jeg kommer i Tanker om, at jeg en- gang har grebet ham i en Uær- lighed. Om der skulde ligge no- get deri, tør jeg ikke sige.

Domm.: Hvad med Egon Jen- sen?

S.: Ja, ham har jeg intet ude- staaende med.

Afhøring af Disponent Egon Jensen.

Disponent Egon Jensen blev derpaa afhørt. Dommeren gjorde ham opmærksom paa, at der var Mulighed for, at ogsaa han vilde blive sigtet for Overtrædelser.

Egon Jensen forklarede, at man i Forretningen flere Gange var blevet presset af Tyskerne til at sælge noget. Han havde talt med Søndergaard om det. Det var i Begyndelsen Smaaleverancer, senere kom nogle større ind imel- lem.

Domm.: Der skal være solgt meget til Tyskerne.

J.: Ikke til noget større Beløb.

Domm.: Der skal ogsaa være solgt noget til Ringkøbingegnen?

J.: Det er muligt, det var vist nogle Gardiner. Vi vidste ikke, hvor de skulde hen, da vi solgte dem.

Domm.: Har De leveret Va- rer efter 11. December 1940 i større Stil?

J.: Nej, kun smaa Leverancer, men der var maaske nok nogle Beløb, der ikke var betalt til det Tidspunkt.

Domm.: Det er ikke rigtigt, Egon Jensen. De har forklaret til Rapporten, at der f. Eks. har væ- ret solgt Pelse. De kan lige saa godt lægge Kortene paa Bordet?

J.: Ja, nogle enkelte er der maaske solgt.

Domm.: De kostede over 200 Kr.; hvordan ordnede de saa det.

J.: Der blev betalt i smaa Be- løb, 100 Kr. een Dag, 50 Kr. en anden, indtil Pelsen var udbetalt.

Domm.: Ja, det er jo en ty- delig Overtrædelse af Loven, da der ikke maa sælges for over 200 Kr.

J.: Ja!

Domm.: Var det efter Aftale med Søndergaard?

J.: Jeg har ikke foretaget no- get selv.

(Fortsættes Side 3).

53 Aar gl. Den aa med Landpost L. Ægteparret kom fo Aar siden til Klitm borg. Fru Larsen svageligt Helbred kom alligevel plu sin Mand efterlad Søn og en Datte gifte og bosat i en ugift Datter,

Søndbjerg-Odb Ungdoms

holdt i Onsdag Uglev Afholdsh mange af V Medlemmer var Redaktionssekr mose, Thisted, om sine Oplevel skab.

Der blev end ralforsamling i Bestyrelsen Toft, Bjørndal sen, Odby og Serup. Som de valgtes Ho Alfred Amby

Indleveri

Da der var staaelse i Ga af Bankdirek om Indleveri Pengeinstitu Ordlyden Instruks me

„Check Kontrolda men først efter den Indleveri Danmark sættes p ledes at over Bel Danmar

Det vil Checks sk se Dage, finder St

Udvidel

Licitat Paaby

I Gaar Licitatio Paabygn Vestre S kom følg Murera gaard 46,025 J. K. A Schjødt sen 47, 48,429 49,000 49,089 Anders Tom 19,635 19,950 Bisgaa Knuds sen 20 Kr., S Sørens Kr., J Høje- Snec sen 4432 Jense chard tense Blik sen Kr.,

Gl

...den aabne Bibel

2.: Jeg ynkes inderligt
r Skaren!

er bliver vor Herre Jesus
i dette Ord, som røber
løst gode Hjerte overfor
i al Slags Nød, timelig

ig.
aa, at „Verden skulde
det skar ham i hans
dan Hjertens Kærlig-
til os paa Jorden ned
vor Smerte". (Bror-

ortabte Sjæle vilde
om vor Frelser, og
, som er den gode
an andet end at be-
efter dem, der er
om er Livets Brød,
ette de hungrende,
mkomme paa Vej-

paa Vejen hjem
hjulpet over det
ke. Angerens og
te, som da den
le det: Medens
t borte, saa
nkedes inder-
aam i Møde.
timelig Nød
„Jeg ynkes
Det gjorde
a de intet
hjalp dem.
er, saa
Forstaa-
us. Hvad
am, som
paa Nø-
dig, og
15).

kholm

Søren
Kors-
jerg
nsen

be-
aa-
il-
j-
n-
f

Ild i en Ammunitionsbunkers i Klitmøller.

Panserdøren blev slaaet i og Falck slukkede Ilden i det antændte Camouflagenet.

Falck i Thisted blev i Gaar Eftermiddags alarmeret til Klitmøller. Her var Soldaterne blevet gjort opmærksom paa, at der var udbrudt Brand, hvorfor de straks alarmerede Brandvæsenet.

Det viste sig, at Ilden var opstaaet i noget Camouflage over en Bunkers, der er fyldt med Ammunition, og hvorfra man var i Færd med at køre Ammunitionen bort. Arbejderne, der var beskæftiget hermed, saa pludselig Ilden og Røgen. En tilstedeværende Mand tabte ikke Hovedet! Han sprang hen til Bunker'en og fik smækket Panserdøren i til Ammunitionsbeholdningen, saa denne ikke skulde eksplodere. Falck havde derefter let ved at slukke Iden ved Hjælp af det Vand, man havde med i Sprøjten.

Der blev stationeret Vagt ved Stedet for at hindre, at Ilden skulde bryde ud igen, idet det tørre Lyng-Camouflage byder god Næring.

Ikke saa stærk Efterspørgsel efter Petroleum som tidligere.

Om kort Tid vil der kunne foregaa en mindre Uddeling af Petroleum til Kogebrug i Husholdninger, der ikke har andre Opvarmningsmidler eller til Belysning. Der er til Kommunekontoret i Thisted indkommet ca. 60 Ansøgninger om Tildeling, hvilket er en betydelig Nedgang, da man tidligere har ligget oppe paa 90—100 Andragender.

Tysk Minør kommet til Skade i Stenbjerg.

Falck i Thisted var i Gaar i Stenbjerg for at hente en tysk Minør, der var kommet meget alvorlig til Skade ved en Eksplosion.

Tog den solgte Cykle med sig ved Afrejsen.

Murer Mads Vester, Jestrup, har anmeldt til Politiet i Hurup, at han er blevet frastjaalet en Cykle, og at han mener, at den er stjaalet af en Bornholmer, der sidste Aar boede hos ham og igen fornylig har været hos ham og boet der nogle Dage. Under Opholdet solgte Vester en Baad til ham og skulde til Gengæld have Cyklen. Bornholmeren solgte Baaden paa Jegindø, men Vester opdagede nogen Tid efter, at han var rejst, at ogsaa Cyklen var borte. Den formodede Tyv har ligeledes solgt en 4 Mndr. gl. skotsk Hyrdehund til en Mand i Jestrup. Man er tilbøjelig til at tro, at denne Hund er stjaalet.

Kone i Harring anholdt for Tyverier gennem flere Aar.

Kriminalpolitiet i Thisted anholdt i Aftes en Kone i Harring, igtet for gennem flere Aar ved adkillige Lejligheder at have stjaaet Linned m. v. fra Gaarde paa gnen. Hun indrømmede det skete visse Tilfælde, hvorefter hun blev sladt, men Politiet vil gerne modge Oplysninger i Sagen, specielt der er flere, der mener sig beaalet.

stor Holst prædiker i Skjoldborg-Kallerup.

d Gudstjenesterne paa Søn- i Skjoldborg Kl. 8,30 og Kal- Kl. 10 prædiker Pastor H. Kornerup, tidligere Skjold- Kallerup.

ed F. D. F. paa Sommerlejr.

orgen tidligt starter Thisted til Aarets store Begiven- en Uges Sommerlejr paa borg i Flade paa Mors. Søn- rmiddag deltager Drengene jenesten i Flade Kirke, og er der hver Dag tilrette- alsidigt Program med Ud- og Øvelser. Onsdag er Be- hvor Forældre og andre mne i Lejren, Torsdag er g, Fredag afholdes en st. g, og Lørdag vender man sen hjemad mod Thisted.

solgt Vædderlam.

Bisgaard, Skyum, har Vædderlam til Sloth Od- lerupgaard, og N. Chr. Hillerslev, for 600 Kr. Jam til Sloth Odgaard

Høsten begyndt paa Thyholm.

Høsten paa Thyholm er nu begyndt flere Steder, bl. a. paa Smerupgaard, hvor man i Gaar begyndte at høste Byg.

De første Landsforrædreisager til Doms i Thisted.

Sagerne mod Købm. Faurhøj og Marinevægter Kjeldgaard.

Der er nu udarbejdet Anklageskrift mod flere af de i Thisted fængslede, sigtede for Landsforræderi. Købmand Faurhøj vil saaledes blive tiltalt for Overtrædelse af Straffelovstillægets Par. 259 Stk. 12, der handler om Angiveri, og Barbersvend Johs. Kjeldgaard vil dels blive sigtet for at have været Marinevægter og dels ogsaa efter Par. 12 om Angiveri. Man kan sikkert regne med, at disse to Sager vil være de første Sager, der vil blive behandlet ved Retten i Thisted.

Brunkulsbrand paa Vestervig Mejeri.

Falck i Hurup blev i Gaar alarmeret til Vestervig Mejeri, hvor det i flere Dage havde brændt i en Bunke Brunkul. Det lykkedes ikke at slukke Ilden, men at dæmpe den. Over Kullene ligger Tørv, saa det bliver nødvendigt at kaste Brændslet helt om, hvis Ilden skal slukkes.

Thisted-Spejder inviteret til England.

Fra den 7.—26. August er 50 danske Spejdere blevet inviteret i Lejr i England. Spejderne skal flyve derover og skal bl. a. opholde sig otte Dage i London.

Thisted-Spejderne har faaet Meddelelse om at kunne faa een Mand med. Valget er blevet den 16-aarige Knud Andersen, S. af Murermester J. K. Andersen, Møllevej.

Søndagsskolebørnene i Søndbjerg-Odby

var i Gaar paa Udflugt til Søndbjerg Strand. Her talte Lærer Madsen, Odby, og der blev serveret Kaffe og Is. Spejderne fra Midtthy, som ligger i Lejr hernede, opførte nogle Skets, som gjorde stor Lykke, og Provst Gadegaard, Tarm, sluttede den vellykkede Dag.

25-aars Jubilæum ved Postvæsenet.

Postbud J. Pedersen, Bedsted, har den 1. August været i Postvæsenets Tjeneste i 25 Aar.

Markvandring paa Thyholm.

Thyholm Husmandskreds havde i Aftes arrangeret Markvandring i Semb hos Johs. Larsen og Chr. Nielsen. Efter at man havde beset Markerne drak man Kaffe hos Johs. Larsens, hvor Konsulent Stensgaard, Hassing, holdt Foredrag om Grøngødning og Kunstgødning. Formanden, Chr. Thing, takkede for udvist Gæstfrihed.

Sølvbryllup

kan i Morgen fejres af Jens Søndergaard og Hustru, „Kjærgaardsminde" i Thorsted.

— Den 5. August kan Gdr. Marius Madsen og Hustru, Refs Damgaard, fejre Sølvbryllup.

Snedsted Bio.

Scene fra Filmen.

Snedsted Bio spiller Resten af Ugen den danske Film „Det store Ansvar", en Film, der har et dybt alvorligt Ord at sige til alle Forældre og unge, og som behandler et af Tidens alvorligste Problemer, Ungdommens Stilling i de vanskelige Aar. Som Ekstranummer vises nogle smukke Billeder fra Bischers Jylland.

I Morgen fylder

Købmand P. Hedegaard, Hunstrup, 50 Aar; Sagfører N. Villumsen, Fjerritslev, 57 Aar; Købmand Alfred Poulsen, Hurup, 41 Aar.

Centralskolen i Snedsted.

Snedsted Sognerraad vedtog paa sit Møde i Aftes at købe en Byggegrund af Gdr. Mogens Harkjær til Opførelse af den nye Centralskole. Grunden ligger lige Øst for Byen ved Amtsvejen lige modsat den Grund, hvor der skal bygges Alderdomshjem.

I AFTEN I THISTED:
Royal-Theatret: Kl. 8 „Affæren Birthe", dansk Film.

Manufaktuhdl. Søndergaard fængslet.

(Fortsat fra Side 2).

Domm.: Jeg vil gerne have et bestemt Svar. Havde De Grund til at begunstige Tyskerne.

J.: Absolut ikke.

Domm.: Vidste Søndergaard noget om Salget?

J.: Det regner jeg med.

Ankl.: Det var vel en Praksis, De havde, med at Tyskerne kunde komme ind og købe og saa betale i Smaaportioner til Pelsene var udbetalt.

J.: Nej!

Domm.: Hvad med Regningsblanketterne?

J.: I 1940 fik Søndergaard den ene Regning, der var skrevet to, og ordnede selv Beløbets Indførelse i Kassen. Det er ikke praktiseret siden 1940.

Domm.: Er der ikke andre, der har ekspederet og faaet Beløb over 200 Kr.

J.: Det tror jeg ikke.

Domm.: Jeg forstaar ikke, da De har forklaret noget helt andet til Rapporten. Der siges, at Regningerne blev afleveret til Dem, og at De saa skrev dem om i Smaaregninger og afleverede dem til Søndergaard.

J.: Det er maaske nok sket ved en enkelt Lejlighed.

Ankl.: Det er forklaret, at der er taget Overpriser baade af tyske og danske Kunder.

J.: Nej!

Domm.: Skovgaard siger, at Pengene er gaaet til Søndergaard udenom Kassen.

J.: Det er muligt, det kan være sket før Status, naar vi overførte Beløb til næste Aars Regnskab.

Domm.: Det var ikke lavet for at skjule noget?

J.: Nej!

Domm.: Hvad er Deres Indtryk af Forretningens Handel med Tyskerne?

J.: Tyskerne er ikke blevet begunstiget, og vi har ikke udnyttet Situationen.

Domm.: Deres Rapportforklaringer er efterhaanden blevet noget modificeret.

Ankl.: Er det rigtigt, at Tyskerne betalte mere end andre Kunder?

J.: Nej!

Ankl.: Prissedlerne skal være blevet lagt til Side.

J.: Passer ikke.

Ankl.: Hvorfor siger Ekspedienterne saa det?

J.: Det kan ikke være rigtigt.

Domm.: Er der givet Rabat til Tyskerne?

J.: Nej!

Ankl.: Der er forklaret, at der er givet 10 pCt.

J.: Det passer ikke.

Søndergaard for Skranken igen.

Manufakturhandler Søndergaard kom derpaa i Skranken igen. Han udtrykte sin Forbavselse over at have hørt Forklaringerne. Det havde han ingen Anelse haft om.

Domm.: Jeg forstaar det ikke. De har givet Jensen Ordre til ikke at sælge over 200 Kr. til Tyskerne, og naar Jensen har gjort det, selvom han ingen paaviselig Grund har haft dertil, kan det da ikke være uden Aftale med Dem.

Fængslet til 1. September.

Dommeren afsagde derpaa Kendelse om Tilladelse til Ransagning i saavel Søndergaards Hjem som

Til ...
Fre...

Forretning, og ...
myndighedens Paas...
des Søndergaard til 1. ...

Fra Læserne

En Redegørelse, hvorfor v... kørt for Tyskerne.

Som bekendt af de flest... Tyskerne overtaget 18 Tdr. sædeland af vor bedste Jord er delvis ødelagt, og vi har Leje faaet de sidste to Aar har svaret Skat til Stat og mune af hele Ejendommen der blev gravet Bunkers o den kørt væk paa en Nabo Ejendom i en Dam, klage til de danske Myndigheder Besked paa at henvende Tyskerne for at faa det f dret. Saa tvang Tyskerne selv at køre Jorden væk, sa de vi faa det, hvorhen vi paa vor egen Ejendom.

Materialerne, som vi ha for Tyskerne, har været T kørsel.

Som Sognefoged i V. V har jeg i Besættelsesaaren haft personligt Forhold til

Med Tak for Optagelsen.

Brdr. Thingstru
„Egshvile", V. Var

* * *

Dyrlægernes Befordringst...

Paa det i Thisted afholdt tende Møde angaaende e bejdsgiverforening for La get i Thisted Amt udtalt Folmer Jørgensen, Skjoldb Dyrlægerne tog en Kro Kr. i „Bilkørsel," medens mændene kun maatte t Øre.

Da Folmer Jørgensen vi være forkert underrettet jeg oplyse, at Dyrlægerne land tager 60 Øre i Befor godtgørelse pr. løbende Kil for Vejlængder udover en

Ligeledes skal jeg oply om nogen „Klipning" fra lægernes Side kan der ikk Tale, da vore Takster er fa af Priskontrolraadet.

For Thisted Amts Dyrlæ ening:

N. Hvolbøl.

Haandboldstævne i Van

I Aftes var der et Haan stævne i Vang, hvor der opn følgende Resultater: Hund Vang 2. Hold 6—0, Hund Vang 1. Hold 4—0, Vang 1. H Snedsted 2—0, Snedsted—V Hold 4—0, Vang 1. Hold—V Hold 0—0, Hundborg—Sn 5—1. Derefter er Pointstilli Kredsen: Hundborg 22, Sn 15, Vang 1. Hold 9 og V Hold 2 Point.

Fra den 2. August skal de lig rejse 1000 tyske Soldater Norge gennem Sverige og mark til Tyskland.

Markedsberetninger.

Københavns Smørn ote er suspenderet indtil videre.
Afregningstal for Smør 38
Sidste Uges Afregningstal

Skriv eller telefoner ...
til os, saa snart De komme Kundskab om noget, som De ner „Thisted Amtsavis'" La gerne vil se i Avisen. De st Deres Blad ved at skaffe de flest mulige lokale Nyheder.

Fremragende Pejle-Instrumenter paa Skagen

Tyskerne kunde følge de allierede Flyveres Flugt, lige fra de lettede

OGSAA Skagen blev af Tyskerne omdannet til en Fæstning. For 20 Mill. Kr. Cement m. m. blev begravet i Skagens Sand. En hel Klitrække blev fjernet, 150.000 m³ blev ført bort og væltet ovenpaa Batteri Lübeck, der skulde skjules. Mange grimme Sommerhuse blev revet ned og Skagens Badehotel brændt af. Fæstningen Skagen omspænder selve Byen, der var blevet helt udslettet i Tilfælde af Kamp-Handlinger.

I følge »Information« findes der meget fine Pejle-Instrumenter paa Skagen. Ved Hjælp af disse Pejlestationer, der virker efter Ekkoradio-Systemet, kunde Tyskerne kontrollere alt, hvad der foregik paa, over og under Vandet flere Hundrede Kilometer til Søs.

Det mest bemærkelsesværdige er dog det Luftpejleanlæg, der er bygget paa Nordstrand. Ved Hjælp af dette Anlæg kunde Tyskerne »se« de fjendtlige Flyverede naar disse lettede i England, tælle hvor mange der var, følge deres Kurs og se, naar de kredsede for at kaste deres Bomber — eller deres Containers med Vaaben og Sprængstoffer til Modstandsbevægelsen. Maskinerne aftegnedes som lysende Pletter paa et Kort over det Omraade, Pejleanlæget dækker. Disse sensationelle Oplysninger er givet af det tyske Mandskab, der passede Anlæget, og som efter engelsk Ordre stadig bevogter det. Hermed har man Forglaringen paa, hvorledes det kunde gaa til, at Tyskerne ofte indfandt sig paa Modstandsbevægelsens Nedkastningspladser kort Tid efter, at der var kommet en Vaabensending ned.

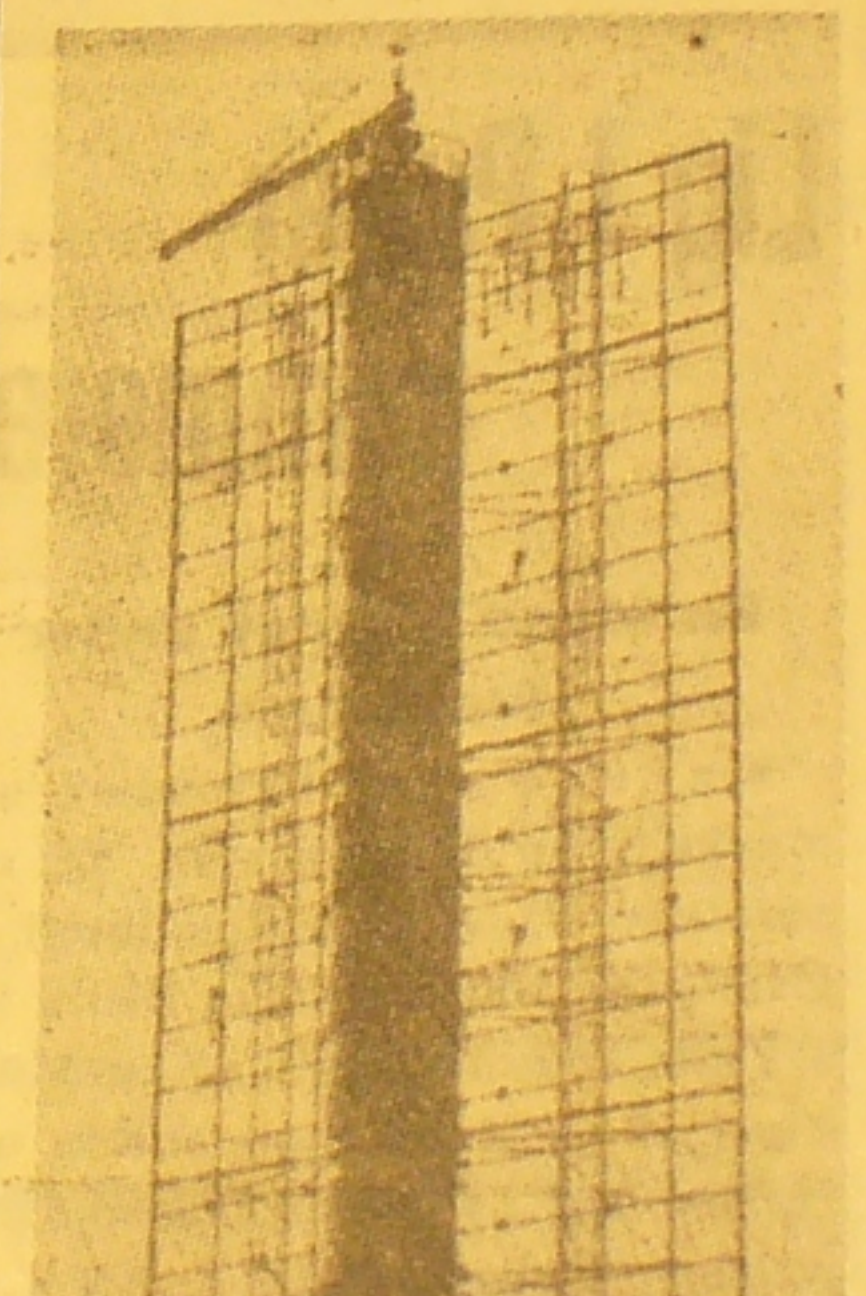

En 20 Meter høj Rammepejler, der registrerede ethvert Fartøj mellem Skagen og Norge

Glæde hos de svenske Husmødre

I sidste Uge fik de svenske Husmødre at vide, at der i Rationeringsperioden til 20. August vil blive givet dem 2 kg Syltesukker pro persona. Det er en af de Lejligheder, hvor man glæder sig over, at man har en stor Familie!

Vi andre vil ikke være misundelige, vi under dem Syltesukkeret af et godt Hjerte. Ikke sandt?

Skuespillerinde *Gerda Ring*, og Fru *Eli Krog*. De danske Medlemmer blev Dr. *Valfrid Munch-Petersen*, Fru *Thora Daugaard*, *Alvilda Larsen*, MF, Forfatterinderne *Karen Aabye* og *Annemarie Selinco* samt Fruerne *Grete Wechselmann* og *Jytte Seidenfaden*.

I Marts kunde man paa et nye Møde meddele, at Artiklerne var afsendt til Amerika, og at der var Mulighed for at faa en Skildring af de finske Kvinders Indsats med. Forfatterinden *Hagar Olsson* fra Finland har sluttet sig til Komiteen. Bogen ventes udsendt næste Foraar, idet man ønsker at have et Overblik over Materialet, inden det bearbejdes.

Mærke-Tabel

rk. pr. Kvartal	ialt pr. Kvart.	pr. Md.	pr. Uge	pr. Dag
1/9 kg Nr. 1-2	1 kg	1/3 kg	75,6 g	10,8 g
1 - - 1-3	3 kg	1 kg	228,2 g	32,6 g
25 g - 1-6	750 g	250 g	56 g	8,2 g
00 g - 1-25	7500 g	2500 g	2 Mrk. + 60 g	80 g
1 kg - 1-23	23 kg	7,666 kg	1 - à 1 kg	250 g
1/2 - - 1-9	4 1/9 kg	1 1/9 kg	1/2 - à 1/2 kg + 49,4 g	100 g
50 g - 1-15	3750 g	1071,2 g	1 - à 250 g	35 g
Stk. - 1-3	3 Stk.	1 Stk.		
00 g - 1-6	1200 g	400 g		13,3 g
75 g - 1-6	450 g	150 g		5,0 g
00 g - 1-6	600 g	200 g		6,7 g
25 g - 1-4	500 g	166,6 g		5,5 g
25 g - 1-3 00 g G	875 g	291 g	77,6 g	9,7 g

---

rer med Frejdig-
t Tusindben paa
t nydelige rød-
bliver nervøs af
er og hele Tiden
man jo erstatte
Nederdelen har
fvigende Bredde.

---

ordiske
gsindsats?

mledes en Del
om paa forskel-
det illegale Ar-
lrøftede Mulig-
atte en Artikel-
sats under Be-
Bog, trykt paa
om skulde give

d fra svensk
n (Statsmini-
Frue) og For-
Engström, fra
Hilde Hovdan,

Ko

Dansl
lejre.
hann

14 Danske
bre Bog om
Koncentratio
dette Helve
lige og køli
formidabel
rende fra f
Linje føles
Sandheden
tionslejre —
enhver i Da
fronteret m
kan siges f

Spørgsma
Kunst blive
staar overfo
ryster Læse
kelige Real
kumentaris
nøjt. Johan
Bogen paa
de. Gennem
res Bidrag
ter sig ve
Folketingsm
ver bogstav
centrations
inderst. O
gennem vi
ter men o
saglige Sy
Lærere, P
Ordet efte
ver herved
Detalje d
Afsnit sup
sidst bog
naadeløse
Generalnæ
rationslej

Buchenw
nienburg.
Stöcken o
evige Ska
er her ma
Gru. Ov
klemmend
neret Ond
af en per
yderne fr
rørende u
lede i Le
tionssygdo
hektisk fr
mangelful
haarde T
staaeligt,
døde som
helt vilk
S.S.er net
linger og
til Dagen
skeligt ve
ler, skal
dokument
maa være

tillede
niøren
eniør-
te var
ng og
bygge

ligsel-
hvor
Hen-
daar-

i offentligt Liv. Han har lagt al sin Arbejdskraft ind i sin Forretning, som han solidt og omhyggeligt har passet.

Manufakturhandler Chr. Søndergaard

gav ved Slutningen af Retsmødet i Thisted i Gaar sit Minde til, at Politiet foretager Ransagning i hans Hjem og beslaglægger hans Bøger.

holdt
Børnehj
te Form
Bech,
heder,
har haf
og Med
deres P
godt so

Det k

rsdag afholdtes
ro de endelige
delingen i „Nør-
Lodsejere gav
Jordfordelings-
Embedsmænd
sudvalg, Fuld-
Fuldmægtig,
e Meyer. End-
ssagfører Lind,
ige med Land-
rgaard og Boe,
rbejdet Planer-

dsejernes Side
endegivelse af
en, idet man
rnes Velvilje
aaelse yder-
nen paa flere
t Par enkelte
rund af Bort-
dt, men deres
es snarest.

nissionen til-
r Lodsejerne
Sagen, idet
er pro forma
Hensyn til
Matrikulen,
rma senere,
overdrager
tsfri til de

tod Ønsket
ng af Jord-
af Styvel,
. Herved
ssionen at
Ejendom,
elle gaar i
nellem de
ejere, hvor-
dfordeling
doms Byg-
til Land-

dtil største
Jord, maa
reløbig er
t af ind-
interes-

Løbet af
blive af-

10. * * *: Koncert-Vals.
11. S. Gyldmark: Hvorfor har vi svært ved at smile. Fox Trot.
12. H. C. Lumbye: Bouquet Royal. Galop.

Flygtninge-Gravene.

Eventuelle anstødelige Mindesmærker vil blive fjernet.

Der forekommer stadig Dødsfald blandt de tyske Flygtninge, og der er paa Kirkegaardene i Thisted saavel som i mange Landsbyer Afdelinger med Tyskergrave. Morsø Folkeblad har spurgt Stiftsøvrigheden, hvad der skal ske med disse Grave i Fremtiden. Svaret lyder:

— Der vil næppe gaa saa lang Tid, før der kommer en Fællesordning for hele Landet. Gravene vil næppe blive holdt som saadanne, men paa den anden Side maa der jo — da der ikke kan finde nye Begravelser Sted foreløbig — ske en Beplantning af Aralerne, og disse Beplantninger maa naturligvis holdes sømmelige.

— Stiftsøvrigheden har fra Provstierne modtaget Indberetninger om disse Begravelser?

— Det drejer sig udelukkende om, hvorvidt der er rejst Mindesmærker, lagt Gravplader eller sat Monumenter op eller ikke. Hvor man finder Mindesmærker, der er anstødelige — f. Eks. typisk nazistiske eller udfordrende — vil Ministeriet overveje en Fjernelse af Stenene. Saadanne kan man ikke godt have staaende paa vore Kirkegaarde. Iøvrigt er der endnu indenfor Aalborg Stift ikke kommet Indberetning om saadanne Stens Tilstedeværelse.

I Aften:

Palæteatret: Kl. 16, 18,30 og 20: „Bedstemor gaar amok", dansk Film. Søndag Kl. 20. Tillige Søndag Kl. 14 og

Mindesten for Hans Peter Jensen

Danmark er frit igen, og vi er alle fyldt af Glæde derover, men Glæden er blandet med Sorg over vore faldne Kammerater, som maatte give deres Liv for Frihedens, Rettens og Sandhedens Sag.

Som alle vel ved, krævede Frihedskampen i Thy ogsaa sit Offer, HANS PETER JENSEN fra Sundby faldt paa sin Post den 22. April som den eneste i Thisted Amt.

Hvor gjorde det os ondt at høre om hans Død, at en lovende ung Mand, en af Danmarks gode Sønner saa brat skulde kaldes bort. Vi ærer vor faldne Kammerats Minde og har tænkt at give Udtryk for dette paa en synlig Maade, idet vi vil rejse en Mindesten paa Graven paa Stagstrup Kirkegaard. Mange har allerede henvendt sig til os for at være med til at rejse dette Minde, og vi ved, at flere rundt omkring i hele Thisted Amt har ytret Ønske om at slutte Kreds om Hans Peters Minde, og vi tror, at mange, naar de læser dette, vil være med. Det vil der nu blive Lejlighed til for enhver.

Man kan indsende sit Bidrag til en af os undertegnede, som udgør et lille Udvalg, der vil tage sig af Sagen. Skulde det saa vise sig, at der indkommer et saa stort Beløb, at det vilde være uhensigtsmæssig at benytte hele Summen til en Gravsten, er det Tanken at stifte et Fond, som skal bære Hans Peters Navn, og hvis Renter hvert Aar paa hans Dødsdag uddeles til et kristeligt, dansk Formaal til Gavn for unge i Thisted Amt, f. Eks. til Hjælp til et Højskoleophold.

Steen Fibiger, Forpagter, Øland.

Edv. Frederiksen, Sognepræst, Stagstrup, Giro 56972.

Chr. Hammer, Bestyrer, Stagstrup.

Albert Jensen, Landmand, Sundby.

Marius Jensen, Skræder, Sundby.

Henry Kristensen, Landmand, Harring

Kristian Olesen, Hønseriejer, Sundby.

Peder Poulsen, Tømrer, Sundby.

Vagner Poulsen, Slagter, Sundby.

Niels Riis, Gaardejer, Gærup.

Det er forøvrigt ordnet saaledes, at følgende Blade ogsaa modtager Bidrag: Thisted Amtsavis, Thisted Amts Tidende, Thisted Social-Demokrat, Morsø Avis, Morsø Folkeblad, Morsø Social-Demokrat og Thylands Avis.

Anbefales af:

Ejbye-Nielsen, Kaptajn, Chef for Sektion Nordvest.

H. Hebsgaard, Chef for Thy Landeværn.

H. C. Toft, Chef for Modstandsbevægelsen i Sydthy.

Constantin Sørensen, Chef for Morsø Landeværn.

Østre Skole i Thisted

Beboere i Thisted, der er interesserede i Bevarelsen af Østre Skole som Borgerskole, indbydes til Møde Fredag d. 3. August Kl. 20 i Skolens Gymnastiksal.

3825

Flere Interesserede.

Dessertor Kransekager

En Luft-Taxa agtes oprettet.

En Del flyvningsinteresserede Personer har besluttet at oprette et Flyve-Taxa-Selskab med en Aktiekapital af 2 Mill. Kr., af hvilke en væsentlig Del skal tegnes i de Byer, hvor Lufthavne eller Landingspladser skal anlægges. Bl. a. tænkes en Landingsplads lagt i Thisted. Man agter at starte med 10 Maskiner, og Billetpriserne skulde ikke blive væsentlig større end 1. Kl. paa Jernbanerne.

Ingen Baalfest I Aften.

Thisted Terrænsportsforening har maattet aflyse sin Lejrbaalfest, idet bl.

Den forløbne Uge blev temmelig vaad. Den gav i Thisted 43,6 mm Regn, og siden 1. Juli har vi ialt faaet 64,5 mm, mens Normalen for hele Maaneden kun er 61 mm. I det sidste Døgn faldt 21 mm Regn.

Ugens højeste Temperatur, 21 Gr. Varme, maaltes i Søndags, og den laveste, 10,4 Gr., Natten til Torsdag.

ALLE SKIFTE

fra mørkt til lyst Papir paa Rullegardinerne. Bare ring paa 462.

Vi ordner det hurtigt, billigt.

2386_87 **MØLGAARD.**

Dansk-engelsk Fodboldkamp

Mandag Aften Kl. 19,30

Udvalgt engelsk Hold

ctr. kombineret T.I.K.-Hold

Frivillig Entre. - Overskudet gaar til Mindefondet for Frihedskæmper Hans Peter Jensen, Sundby.

2332

men kan vi lade væ-
rømme det, naar vi
egne Kaar? Et Aars
kunne gøre det knu-
for os. Lod han ikke
over onde og gode,
e regne over retfær-
erdige, hvor var vi
da saa i det mindste
s Bistand, vi slet ik-
foruden.
nd ikke hos os haft
o, at vi skulde om-
en", saa har vi da
nd til Tak, for trak
nelse fra os, hvad
vor var vi da?
det blive svært for
ikke forbande vore
op med vore Krav,
dt mod haardt, el-
d tilbage, da vi fik
Flæsk, Smør og
(De høje Priser
dt kunstigt oppe
Penge!) Nej, lad
nam, der ynkedes
os af Hjertet be-
vort daglige Brød,
ned Taksigelse. Vi
g rigtigt haftBrug
øn, men vi har da
haft Grund til at
for dagligt Brød!

---

enhver med Raad
øgte Oplysninger
er ikke saa un-
r paa Egnen paa-
an har Danmarks
forstander.
der Jexen er
interesseret, og
ske naturligt, at
Det konservative

me i Thisted

ften arrangeret
shotellet, hvor
150 Tilhørere.
Rich. Lund, Aal-
es Poulsen, Aal-
Kommunisternes
med Socialde-
ede, at dette af-
kunde enes om
n.

**jsebiograf gen-
er.**

nber i Fjor har
jsebiograf haft
heden. Der var
yskerne over, at
Rejsebiografen
Film, og han

dobbelt unødigt, fordi det er umuligt at skaffe den Arbejdskraft, der er Brug for.

Tyskerpenge som Ombytningen bragte frem.

2400 Kr., som der skulde være købt Varer for til Tyskland, naar Forholdene tillod det.

Pengeombytningsl. fører mange Ting med sig. I Gaar henvendte en Arbejdsmand fra Thisted sig saaledes paa Politistationen med 1500 Kr. i lutter nye Pengesedler. Han fortalte, at en tysk Ingeniør Ganzer, før han rejste fra Byen, havde givet hans Datter 2400 Kr., som hun skulde købe Varer for og sende til ham i Tyskland, naar det engang blev muligt. Faderen var dengang imod det skete og tog nu Afføre, da Familien havde faaet Pengene byttet. Ved at mingelere lidt med Købekortene, Familiens egne Penge og Tyskerens havde man faaet saa mange vekslet, at kun 900 Kr. blev indsat paa Konto. Arbejdsmanden var imidlertid klar over, at Transaktionen vilde blive opdaget, hvorfor han afleverede Pengene til Politiet — hvad der var en yderst klog Handling.

2 Minører dræbt i Hansted.

Hver Dag synes at skulle bringe Meddelelser om Ulykker under de tyske Minørers Optagningsarbejde ved den thylandske Vestkyst. I Gaar Formiddags dræbtes en Minør i Hansted og nogen Tid efter blev to Mand saaret. De blev i Røde Kors Ambulancen ført til Thisted Sygehus, men kunde efter at være forbundet tage tilbage til Hansted. Ved Middagstid lød der endnu en Eksplosion, hvorved endnu en Minør var blevet dræbt.

Tilstaaet Tyveri.

Henrik Morsing, Thisted, der i nogen Tid har siddet fængslet sigtet for at have stjaalet 130 Kr. i Gjersbøl, men hidtil konsekvent nægtet at være Tyven, har nu overfor Politiet indrømmet sin Skyld, hvorefter der er indledet Forundersøgelse mod ham. Han skal sandsynligvis mentalundersøges.

Travlheden med Pengeombytningen stilnet af.

Paa Mandag er det sidste Dag, at de gamle Pengesedler i Pengeinstituterne kan faas ombyttet med nye, og det er muligt, at der

kordomsætning
Kr. og er derme
Landsparekasse,
aarets Afslutn.
Konti med et sa
paa 12,912,729
Konto var paa

Drukne

Det thyl. land
dragsaften i
ningsmarken dr
det samme var
rup Idrætsfor
Arrangement.

**Fest for de g
Ø**

De gamle i
var Torsdag E
til en festlig Sa
nepræsten, og
Hundrede, som
Altergangsgud
og derefter i
til Kaffebord,
kjer underho
Det blev en go
middag, som
glad for.

Jordf

Fuld Til

Der har O
Hvidbjerg Kr
delige Møde
af „Nørheder
De ca. 50
vis Møde f
missionen og
Statens Jor
Fuldmægtig
Landinspekt
videre var I
Hurup, til S
rerne Sønde
der har uda
Det blev
en fuldstæn
Tilslutning
endog ved I
indbyrdes
forbedrede
rende Punk
Et Par en
Grund af
mødt, men
hentes snar

Staten be

Jordforde
sagde skrif
sin fulde

14 Dage.

Grim Bilulykke i Vandet.

Bil med engelske og danske Soldater kørt imod en Telefonpæl og 5 Mennesker indlagt paa Sygehuset.

Ved 23-Tiden i Aftes skete der en grim Kørselsulykke paa Landevejen ved Lindegaard i Vester Vandet. Fra Klitmøller kom en stor engelsk Militærlastbil med en Snes Mennesker paa, hovedsagelig engelske Soldater og danske Marinesoldater samt enkelte andre.

Hvorledes Ulykken er sket, ved man ikke, men i hvert Fald tørnede Bilen med temmelig stærk Fart imod en Telefonpæl og blev stærkt beskadiget. Ved Paakørslen blev Passagererne slynget rundt mellem hinanden, og Situationen saa ret uhyggeligt ud, da flere af dem var ret slemt forslaaede og et Par bevidstløse ved Chocket.

Falck fra Thisted blev tilkaldt med Ambulancerne og befordrede 8 af Passagererne til Thisted Sygehus, hvor tre dog kunde tage afsted igen efter at være blevet forbundne. Derimod blev 5, der havde noget alvorlige Kvæstelser, indlagt. Repræsentant Heisel, København, forTiden Skørping, Jens Larsen, Skørping, ogHusassistent Oda Andersen, fra Klitmøller, havde faaet Hjernerystelse. En engelsk Soldat havde faaet Brud paa Nøglebenet og en anden Brud paa Albuebenet.

Bruddet paa Bagakslen førte et andet Uheld med sig.

Natten til Søndag ved 2-Tiden

ter af Murerme-
Bjældebæk 5,
ar Christensen,
Gert Christensen,
upsadr.: Zahns-

gørelser.

ag hjem til
Ven, vor kære
igermor,
E POULSEN,
tensen.

Alle er hjertelig velkommen.
K. F. U. M., Thisted.

C. B.

Til Bevogtning af Flygtningelejrene i Hassing-Refs Herreders Politikreds antages et Antal Mænd i Alderen 18—35 Aar. Aflønning som for C.B.-Mandskab. Ansøgningsskemaer kan afhentes paa mit Kontor i Løbet af nogle Dage.

N. K. Pedersen,
Luftværnschef, Hurup.

Rær-Hansted-Vigsø.

Petroleumsmærker til Kogebrug og Belysning udleveres i Rær og Vigsø Skoler Torsdag d. 2. Aug. Kl. 17—18.

hjemkom

Hvid

Bortlod
29. ds.
Numre:
Nr. 175)
794 (909
statnings
August.
Tømrern
ikke afh
falder d

Dyr

Udtræ
sket saa
Lodse
8491 (E
4746 (E
(Erstnr

didat har opnaaet kvalificeret Majoritet ved Afstemningen.

kede derefter nogle Aar i Sønderjyl-

Præstø.

5 Fiskere i yderste Livsfare ved Mineeksplosion paa Lildstrand.

De var i Færd med at opsætte et Advarselsskilt 70 Meter fra Minen, da denne eksploderede af sig selv.

I de sidste Dage — og da navnlig Lørdag og Søndag — er der drevet adskillige Miner i Land ved Thylands og Hanherreds Kyster, bl. a. ved Agger, Nr. Vorupør, Lildstrand, Klim Strand og Tranum Strand, og desuden er der ved Tranum Strand kommet to Bomber eller Bøjer. Paa Grund af den stærke Søgang har det hidtil ikke været muligt at faa samtlige Miner uskadeliggjort, og Strandfogderne har derfor opsat Advarselsskilte ved de farlige Genstande. At Advarselsskiltene er paakrævet, og at Miner, der ligger og ruller i Strandkanten, er yderst farlige, har Strandfoged Jens Guldhammer og fire Fiskere fra Lildstrand i høj Grad faaet Bevis for.

Strandfoged Guldhammer var sammen med to Brodersønner, Fiskerne Strøm og Karl Guldhammer, samt to andre unge Fiskere, Egon Mouritsen og Fogh Jensen, paa Vej ud til en meget stor Mine, som var drevet i Land i Nærheden af Lildstrand. De skulde ud for at anbringe et Advarselsskilt i Nærheden af Minen. Det har nemlig ofte vist sig, at Folk uden at tænke paa, hvilken Fare de udsætter sig for, vover sig tæt ind paa de ilanddrevne Miner.

Smid jer ned!

Da de fem Mænd befandt sig ca. 70 Meter fra Minen, besluttede de sig til at standse og sætte Skiltet op. I det samme slog en mægtig Braadsø ind over Minen, og straks efter opdagede de, at Minen begyndte at ryge. »Smid jer ned!« raabte Strøm Guldhammer, og alle fem kastede sig omgaaende ned paa Maven. Det blev deres Redning. I næste Sekund lød der et øredøvende Brag, og der kom et Lufttryk saa voldsomt, at det var ved at tage Vejret fra Fiskerne. De hørte, hvordan store Sprængstykker hvinede gennem Luften over Hovederne paa dem og borede sig ind i en Klit et Stykke længere tilbage.

Som ved et Mirakel ramte ingen af de Hundreder af Sprængstykker de fem Mænd, men de undgik dog ikke helt Eksplosionens Virkninger. I Eksplosionsøjeblikket sendte Minen en Vandsøjle ca. 100 Meter i Vejret, ligesom Mudder og Vand sprøjtede ud til Siderne. Fiskerne fik deres Part heraf. De blev gennemblødte til Skindet og i den Grad tilsølet med Mudder, at de nærmest lignede Negre, da de lidt efter rejste sig op og begyndte at se paa hinanden. Stor var Glæden, da de blev klar over, at alle var sluppet med Mudderbadet og Forskrækkelsen. Ingen af dem havde faaet saa meget som en Skramme.

Sprængstykker en Kilometer borte.

Rundt omkring paa Stranden — ja en hel Kilometer fra Eksplosionsstedet — fandt man senere Sprængstykker fra Minen. Det vidnede om den voldsomme Kraft, der er indestængt i saadan en Genstand. Klitten bag det Sted, hvor de fem Mænd havde ligget, var fyldt med store Huller, frembragt fra de mange Sprængstykker, der var gaaet til denne Side. I et Par af de Ejendomme i Lildstrand, der laa nærmest Minen, faldt Gibsdækket ned fra Loftet, og nogle Ruder gik i Stykker ved Lufttrykket fra Eksplosionen.

Troede, alle fem Mand var dræbt.

En halv Kilometer borte stod Redningsmandskabet, der netop havde været sammenkaldt til Øvelse. De saa med Forfærdelse, at Minen eksploderede ganske tæt ved de fem Mænd, og de troede til at begynde med, at alle fem var blevet dræbt.

Et af Flyverm

Havnen med Dokkerne i South
tyske Luftangreb. Southampton er s
og Udgangspunkt for flere overseiske

Station i Me
Det er den
tion, der afg
givenhederne
Kari" vil bl
havsskipper
Navn Peter

Førs
M
Mi
Fra Æ
for førs
Øen Hjel
fra Øen
den fald
drig Reg
Regnman
sten paa
daarlige

THISTED BY OG EGN

Hvorledes bliver Vejret?

Meteorologisk Institut meddeler:

Udsigt til overvejende frisk, ved Vestkysten delvis stiv nordvestlig og nordlig Vind med uforandret eller noget aftagende Temperatur, vekslende Skydække og enkelte spredte Byger.

Færdselslygterne tændes 22,10, og slukkes 3,54.

Oprydningen efter Tyskerne.

Det vældige Oprydningsarbejde paa Tyskernes mange befæstede Pladser her paa Egnen nærmer sig nu sin Afslutning, men endnu er mange Mennesker beskæftiget med at fjerne Ammunition, Inventar og meget andet og bringe det bort. Der er som bekendt under Sektion Nordvest — som efter Frihedskæmpernes Hjemsendelse stadig har Ledelsen af Oprydningen — fire store Samlepladser: O. T. i Thisted, Dover Plantage, Fjerritslev og Store Vildmose. Man tog sig allerførst af de Ting, der ellers straks vilde være bleven stjaalet, Haandvaaben, Inventar m. m. og siden har man arbejdet med Samlingen af utallige Læs af alt muligt.

Der er solgt en Del fra de vældige Lagre, bl. a. Isenkramvarer m. m., mens alt det Materiel, der kan anvendes i de danske Soldaterkaserner, køres bort i Masser af Jernbanevognladninger. Alt det bedste er borte, men endnu er der meget tilbage, men en stor Del af det er Skrammel. Al den svære Ammunition bliver samlet i Bunkers ved Havet, og i nær Fremtid vil tyske Sprængningskommandoer under danske Ledelser gaa i Gang med Ødelæggelsen af disse vældige Ammunitionslagre. Hverken Englænderne eller vi selv tør anvende det, da man frygter for, at det er farligt at anvende paa Grund af Sabotage under Fremstillingen. En Del af Sprængstofferne vil pr. Damper blive transporteret fra Thisted og Doverodde ud i Vesterhavet og her blive sænket i Dybet. En Del Sprængninger vil foregaa paa Agger Tange og ved Røjensø Odde i Nissum Bredning.

Englænderne er ikke videre interesseret i Tyskernes Efterladenskaber, og ønsker det meste af Vaabnene og Ammunitionen ødelagt. De interesserer sig kun for Radiostationerne, idet de undersøger, om der er nye Finesser, som de kan udnytte.

En Del danske Vaaben og dansk Ammunition er fundet, og det gaar altsammen til den danske Hær. Mange Betonanlæg vil vel faa Lov at blive liggende, idet det enten vil være farligt for deromboende at sprænge dem, eller ogsaa ligger de ikke i Vejen for noget.

Oprydningsarbejdet udføres af Arbejdsmænd, mens de danske Soldater udfører Bevogtningstjenesten. Forøvrigt har Marinesoldater overtaget Vagten i Hansted, og 5. August rykker ogsaa den danske Marine ind i Agger.

Oprydningen koster naturligvis en Masse Penge Landet over, men Arbejdet skal jo gøres, og der findes da ogsaa betydelige Værdier, der kan tilgaa den danske Stat, selv om det meste af Tyskernes Efterladenskaber er uden Værdi for os.

1000 Mennesker til Hans Bakgaards Stævne.

Hans Bakgaards Hjemstavnskoncert i Ydby Plantage afholdtes i Gaar. Vejret var udmærket og der var mødt ca. 1000 Mennesker.

Først læste Hans Bakgaard nogle Digte og sang en Del Sange, hvoraf flere paa Opfordring, og derpaa opførte Koldby Diletanter Skuespillet „Størst er Kærligheden".

Til Slut sang Hans Bakgaard igen en Del Sange og høstede stærkt Bifald.

Rekord-Kørsel paa Fjerritslevbanen.

Thisted-Fjerritslev Jernbane havde i Lørdags Rekordkørsel til Dyrskuet. Der befordredes 1950 Rejsende til og fra Thisted samt fire Vognladninger Kvæg.

Brækket Benet ved et Fald paa Trappen.

Fru Bojesen, Tatol, Ræhr, kom for et Par Dage siden til Skade ved at falde ned ad en Loftstrappe, idet hun gled paa et Trin. Hun førtes til Sygehuset for at faa Benet fotograferet, og det viste sig, at det var brækket. Fru Bojesen fik dog Tilladelse til at komme hjem igen, idet hendes Mand i Øjeblikket ligger paa Sygehuset.

Hollandsbørnene forsinket.

Hollandshjælpen „Red Barnet" meddeler, at Transporten af de hollandske Børn er blevet forsinket, og at Børnene til Jylland tidligst kan ventes omkring 6. August.

Store Bøder for Prisovertrædelser.

Sydthy Andelsslagteri har ved Retten i Vestervig vedtaget en Bøde af 2000 Kr. for Overtrædelse af Maksimalpriserne. Dir. Jeppesen erkendte i Retten Forseelsen og forklarede, at den skyldtes Fejltagelser under stor Travlhed i Butiken.

Slagteriet skal tilbagebetale en ulovlig Fortjeneste af 697 Kr. 50 Øre.

Manufakturhdlr. Enkefru Koefoed, Hvidbjerg, har vedtaget en Bøde af 2500 Kr. for Overtrædelse af Avancebestemmelserne.

Fødselsdag.

Fru Marie Birkholm, Hundborgvej 9,I Thisted, fylder Lørdag d. 4. ds. 70 Aar.

Uryddelighed paa St. Torv.

En Læser i Thisted tilstiller os disse Linier:

I en By, som Thisted, hvor der jo ikke gøres noget nævneværdigt for Forskønnelse, burde rette vedkommende forbyde Kommunens Vejvæsen at benytte Parkeringspladsen ved Raadhuset som Oplagsplads for Asfalt, gl. Vogne o. l. Saavel Pladser som Gader bør være rene og ryddelige, det giver et godt Indtryk, saavel paa Byens Borgere som paa de mange tilrejsende Danskere, som nu i Sommertiden besøger vor By.

L + H

25 Aar ved Postvæsenet.

Landpostbud J. C. Pedersen, Bedsted, kan Onsdag den 1. August fejre 25 Aars Jubilæum ved Postvæsenet.

Færdselsuheld i Sundby.

Vognmand Johs. Henriksen, Svankjær, var Lørdag Aften i sin

Social-Demokraten
Udgivet af det danske Arbejderparti
Kontor: Møllevej 4, Thisted.
Kontortid: Kl. 8—17½. For personlige

Gustaf
enhavn

København, Kl. 15. Derefter fælles Kaffebord og Underholdning ved Konsulent Frandsen. Kongesangbogen medbringes. P. B. V.:

2833 **CHR. BUNK.**

C. B.

Til Bevogtning af Flygtningelejrene i Hassing-Refs Herreders Politikreds antages et Antal Mænd i Alderen 18—35 Aar. Aflønning som for C.B.-Mandskab. Ansøgningsskemaer kan afhentes paa mit Kontor i Løbet af nogle Dage.

N. K. Pedersen,
2838 Luftværnschef, Hurup.

Dyrskuet i Thisted

Udtrækningen af Gevinsterne er sket saaledes:

Lodsedler:

1 Jydsk Hoppeføl	8491	Erstn.	4093
1 Kælvekvie	4746	—	3601
1 Lam	6913	—	6145
1 Sele	3435	—	1936
10 Poser Kalksalpetter	5788	—	899

Roya
Na
Ekstra

DAGENS AK

In

ELLER

Rin

Sim

THISTED BY OG EGN

Hvorledes bliver Vejret?

Meteorologisk Institut meddeler:

Udsigt til aftagende Vind mellem Nordvest og Nordøst, overvejende tørt og tildels smukt Vejr.

Færdselslygterne tændes 22,08, og slukkes 3,56.

Farvel til Vagtværnet.

I Morgen træder Vagtværnet i Thisted af, og i det hele taget forsvinder Vagtværnene Landet over. De har siden Politiet efter Kapitulationen genoptog sit Arbejde, været tilknyttet Politikorpsene. Nu gaar de af, og en Epoke i dansk Retsvæsen løber ud.

Vagtværnene opstod som bekendt i den „politiløse Tid". Da Tyskerne d. 19. September i Fjor satte det danske Politi fra Styret, stod vi pludselig i en ubyggelig og uholdbar Situation helt uden Muligheder for at haandhæve Lov og Orden. Det varede heller ikke længe, inden de daarlige Elementer benyttede sig af Lejligheden.

Det var klart, at det paa en eller anden Maade maatte ordnes saaledes, at man i givet Fald kunde tilkalde Hjælp, og i Landkommunerne oprettedes de frivillige Vagtværn, som i mange Tilfælde gjorde god Pyldest. Mændene skiftedes til at gaa Vagt om Natten, hvor dette skønnedes nødvendigt, og paa den Maade afværgedes sikkert mange Forbrydelser, ligesom det ogsaa lykkedes at paagribe adskillige Lovovertrædere.

I Thisted som i andre Købstæder blev oprettet et fast og lønnet Vagtværn, der om Natten patruljerede i Gaderne, og som iøvrigt modtog Anmeldelser om Lovovertrædelser og eftersporede Forbrydere. Korpset i Thisted var paa 16 Mand, af hvilke nu 15 er tilbage. En Mand er indkaldt til Militærtjeneste.

Der er Grund til at sige saavel Landkommunernes Vagtværn som de unge Vagtværnsfolk i Thisted Tak for den Indsats, de i en meget vanskelig Tid har øvet. Vanskelig har deres Opgave været. Tiderne var langtfra hyggelige. Alskens Pak var paa Færde i Ly af Mørklægningen og Tyskernes Beskyttelse. Vaaben maatte Vagtmændene ikke bære, endskønt de til enhver Tid kunde risikere at møde sværtbevæbnede Forbrydere. Det var slet ikke saa lysteligt.

Men der vil i Befolkningen være Enighed om, at der under de vanskelige Forhold er udført et godt og trofast Arbejde. Derfor skal der ogsaa ved Vagtværnsordningens endelige Afvikling lyde en Tak til alle Vagtværnsfolkene for god, dansk Gerning i en svær Tid, og det er en given Ting, at Tjenesten i Vagtværnene maa være et godt Plus for de unge Mænd, der søger ind ved Politikorpsene eller i andre Stillinger.

Til Hans Peter Jensens Minde

har vi modtaget: M. C. Kr. 5,00.

Social-Demokraten

Udgivet af det danske Arbeider-

Naar Bærfrugt skal sendes med Posten.

Postvæsenet appellerer til Publikum om at iagttage de særlige Indpakningsregler, der gælder ved Forsendelse af Bærfrugt med Posten. Formaalet er at hindre Beskadigelse af Bærfrugten og at undgaa Skade paa andre Postpakker ved Udflydning af Saft o. l.

Indpakningen skal være solid og tætsluttende, saaledes at Indholdet ikke kan trænge ud, naar det navnlig under længere Transport „brænder sammen" og afsondrer Saft. Det bedste Indpakningsmateriale er Metalbeholdere, f. Eks. Blikspande. Trækasser, svære solidt afstivede Papæsker eller stive Kurve kan dog ogsaa bruges, forudsat der tillige anvendes en indre Indpakning af Bølgepap e. l. og en ydre Indpakning af flere Lag svært Papir, saaledes at det er absolut udelukket, at Indholdet kan trænge uden for Indpakningen.

Pakker med Bærfrugt, som ikke opfylder disse Indpakningsregler, er udelukket fra Postbesørgelse.

Avis-Mystik i Svankjær.

Nogle Abonnenter i Svankjær har til vort Kontor beklaget sig over, at Thisted Socialdemokrat ofte udebliver, endda flere Dage i Træk. Da vi hver Dag afsender de paagældende Blade til Bedsted, har vi henvendt os til Postekspeditionen i Bedsted, hvor man erklærede, at Bladene ankommer regelmæssigt, og at man ikke forstaar, hvorfor de ikke er modtaget i Svankjær. Der har ingen Klager foreligget paa Postekspeditionen. Nu bliver Sagen undersøgt, og saa kommer der vel bedre Orden i Forsendelsen.

Vi minder iøvrigt paany Landabonnenterne om, at de skal henvende sig til den stedlige Postekspedition, hvis de ikke modtager Bladet regelmæssigt.

Østre Skole i Thisted.

Vi har modtaget dette Indlæg:

Til Beboerne i Thisted østre Bydel og Bymarken! Slut jer sammen og staa fast om Østre Skoles Bevarelse til sit nuværende Brug. Østre Skole er godt beliggende, og Byens Udvidelse gaar mod Øst og Nord, og Skolen kan tage mod Børnene fremefter i Tiden, selv om der kommer flere børnerige Familier herude.

Til Byraadet! Lad ikke Skolevæsenet blive et Pengespørgsmaal og byg ikke paa Vestre Skole, som der blev gjort paa Realskolen i sin Tid, men byg et nyt Gymnasium, hvis Byraadet mener at have Brug for det. Pengene skaffes nok til Veje, naar den Tid kommer, og saa er der intet forkludret. De fleste af Pengene gaar alligevel.

Mange Tak for Optagelsen!

Jeppe Dahl, Faartoftvej, Thisted.

Uvelkommen Blomst i Haven.

En yngre Thistedbo var i Gaar Eftermiddags bleven temmelig fuld, og han havde plantet sig selv i en Have ved Nørregade. Haveejeren syntes ikke om den Slags Blomster, men han maatte have Politiet tilkaldt til Hjælp ved Lugearbejdet, og de to Betjente, der kom bilende, maatte give den fulde et Par paa Skrinet, før han blev saa medgørlig, at han lod sig transportere til Arresten.

Pengetyveriet i Gjærsbøl.

Tilstaaelsen er trukket tilbage.

Fiskehandler Henrik Morsing, der er sigtet for at komme ud, regnede med at kommende Opfattelse, at han ellers kunde blive siddende i Arresten i flere Maaneder. Han syntes iøvrigt, der var noget muggent ved Sagen, for han havde givet Politiet Oplysning om, at en anden ung Mand ogsaa kom til Stede hos Ove Olsen, men Politiet havde svaret, at det passede ikke.

Dommeren meddelte, at Sagen nu vilde komme for Domsmandsret, naar der ingen Tilstaaelse forelaa, og han afsagde Kendelse om, at Amtslægen skal undersøge den unge Mands mentale Tilstand.

25 Aars Jubilæum.

Maskinarbejder Anton Christensen, Østerbakken 45, Thisted, kan Onsdag den 1. August feire 25 Aars Jubilæum paa Maskinfabriken „Nordthy".

En Bil beslaglagt.

Retten i Thisted afsagde i Gaar efter Anmodning fra Politiet Kendelse om, at en D.K.W. Personbil, som Entreprenørfirmaet „Nordmark", Thisted, uden Handelsministeriets Tilladelse har solgt til Revisor William Nielsen, Vejle, skal beslaglægges, indtil Politisagen er afgjort.

Tandlæge-Jubilæum.

Onsdag den 1. August er det 25 Aar siden cand. pharm. P. Dybeck nedsatte sig som Tandlæge i Thisted.

Tidligere Thisted-Journalist som tysk Krigskorrespondent.

I Københavns Dommervagt fremstilledes i Lørdags den 32-aarige Journalist Jarl Steenbach, der sigtedes for at have meldt sig til Waffen SS, og som kom hjem med de internerede fra Sverrig.

Steenbach har været Journalist i Provinsen, bl. a. paa Thisted Amts Tidende, og tog i 1939 til Finland som Krigskorrespondent. I 1941 meldte han sig til Waffen SS for at blive Krigskorrespondent. Han kom til Rusland, og hans Artikler blev sendt til SS's Censurkomite, der fordelte dem til forskellige tyske Blade. Senere kom han tilbage til Berlin og blev Korrespondent til det tyske Blad „Horizont", der blev udgivet i Danmark. Steenbach blev fængslet for 4 Uger.

Biograferne i Thisted.

I Royalteatret gaar den danske Film „I Gaar og i Morgen", der er iscenesat af Christen Jul. En af Personerne udtaler: „Tænk, hvor mange Menneskers Skæbne paavirkes af hver af vore Handlinger. Det er et stort Ansvar". Denne Replik kan faktisk staa som Motto over hele Filmen, der viser, hvordan en enkelt Mands Handlinger, overlagte eller uoverlagte, faar betydningsfulde Konsekvenser ikke alene for ham selv og hans nærmeste Omgivelser, men tillige for Mennesker, han aldrig har kendt og heller aldrig lærer at kende. Det er en af de gode danske Film, og en Række udmærkede Kunstnere medvirker.

•

Palæteatret møder med de første engelske Film, der er vist her i Byen siden Tyskerne for Aar og Dag siden lukkede af for baade engelske og

Bryllup.

I Dag viedes i
rådgiver Frk. Ia
Datter af Gdr. A
Møbelhandler H
Sadelmager Kro
— I Hirtshals
Servitrice Frk.
af J. M. Larsen
Askov Overgaa
gaard, Hvidbjer

Stor Lan

3500 Ha
ved Azr

Et af de
Landvinding
af de udstr
for Limfjor
nu saa lang
kan begynd
Sagen re
men stødte
skillige Lo
1943 var
Arbejdet k
De samler
fattet Udb
Skadelidte
løreise, b
Mill. Kr.
Tredjedel
udlaanes
dingen i
3500 Ha
stor Pur
kommer
med, de
værende
i Kanale
Meter u
Der v
Par Aar
Del af
Pumpel
ter. M
tende
hører,
gennem
naler
danner
Drænin
Det
lerne
By af
rimelig
hen
halvt

Bornh

Bor
at der
sin
aile L
indsa
disse
Komi
benha

For

65
Thist

sted,
Blad
Trafi
af G
viger

Pay
i N
sagt
kan

lig,
indo

tren
tion
ere
ny
tels

An
dæ
Sn
Ko
Ko
Ko

sen, saa
paa Gul-
tog den
n saa, at
ilegnede
nvorefter
ed igen.
ne. Der

en unge
her trak
age og
n forkla-
e kunde
og han

stor Interesse ser. Desuden ser man i en Ekstrafilm den faldne Storhed Herman Göring som Fange.

Modstandsbevægelse og Partipolitik.

Holstebro Dagblad opholder sig lidt ved det Faktum, at en Taler fra Dansk Samling, der er ude for at holde politiske Agitationsmøder, bliver befordret af Modstandsbevægelsen.

I Thisted vakte det forleden ogsaa lidt Opmærksomhed, at to Kommunistagitatorer fra Aalborg

bjerges i Red
— Overrets
giver Digtsam
— Der ud
Opfodring af
— Landsti
gende foreløb
(vundet 5), S.
(tabt 4), R. 8
tingskreds væ
kjær, Gaardh
Knudsen, Aall
sen, Kvosted
Ørum (V.), o
Aalborg (V.).

ıd, naar
aet den
kunde
i flere
iøvrigt,
Sagen,
iet Op-
en ung
de hos
havde
.
Sagen
mands-
taaelse

var kørende hertil i en af Modstandsbevægelsen Biler.

Vi skal saamænd ikke lave større Ophævelser over Forholdet, men mon det alligevel ikke var det sundeste at holde Modstandsbevægelse for sig og Partipolitik for sig?

Bryllup.

I Dag viedes i Sjørring Kirke Socialraadgiver Frk. Inger Andersen, Aabyhøj, Datter af Gdr. Andersen, Sjørring, til Møbelhandler Henning Krogh, Søn af

De

S v
midd
Sven
ca. 7
en P
to B
En

Nielsen, Sundby.
r. Christen-
2, Thisted, afgik
, 42 Aar gl.
Søn af Arbejds-
tensen, Thisted,
aa „Thy". Gen-
havde han nu
rdthy". Først i
amtes han under
lodstyrtning, og
ad Bakke. Det
klart, at det bar

n var en meget
rbejder, og han
Mand med en
var en brillant
ar mangeaarig
- og Maskinar-
ing, ligesom han
s Tillidsmand i
issionen. Han
stru og en 14-

175 cm. er fundet
smand Jens Marius
e.

ter.

veredes hos Fir-
& Sønner, Struer,
Tons Fiskekutter
lfred Christensen,
ndag Formiddag
til Thyborøn.

tret: „I Gaar og i
lm.
ret: „Royal Airforce
g „Nazisterne gaar
ke Film.
Pastor Ditlev Chri-
.M.
20,15: „Skærgaards-
.
dag Kl. 20: Filmen
.

ulering
rup og Ydby.

lby Sogneraad
Planen.

y Sogneraad holdt

gning om Tilskud
len i Thy henlagdes
lsforeningen af Van-
10 Kr.
teriet nægtede i en
ve Tilladelse til Op-
ommerhus i Dover-
jsh. N. K. Pedersen,
syn til Byggelinien
.
tykning fra Laur.
l Kr. Stensgaard og
efaledes.
pektørerne Sønder-

Sølvbryllup.

Fredag den 3 August kan pens. Postbud Ole Pedersen og Hustru, Semb, fejre Sølvbryllup.

— Ekspedient M. C. Christensen og Hustru, Sparkær (forhen Hvidbjerg), kan Fredag d. 3. August fejre Sølvbryllup.

Misbrug, der straffes.

Fiduser ved Pengeombytningen vil blive opdaget.

Siden Pengeloven traadte i Kraft, har der Landet over været drevet en utrolig Handel med Købekort eller Retten til at bruge Købekortet til at foretage de lovpaabudte Ombytninger af Pengesedler og til Notering af Indskud i Banker og til Paategning af Ihændehaverpapirer. Ogsaa i Thisted har man set Tilfælde af den Slags Lovovertrædelser, ganske vist kun i ringe Udstrækning.

Imidlertid vil det før eller siden komme til at svie til begge Lovovertrædere, idet Opdagelsen ikke kan undgaas. Ved Ombytning af Pengesedler skal man jo nemlig underskrive Erklæringer, og det samme gælder for de andre Forhold. Man maa herefter regne med, at disse Underskrifter, uanset de er afgivet til forskellige Banker, tilsidst vil samles paa Skattekontoret i Hjemkommunen, og saa vil Hammeren falde. Det vil nemlig i Almindelighed paa Skattekontoret straks være mistænksomt, hvis en Mand, der er ganske uden Formue, pludselig har vekslet flere Gange 500 Kr. Det vil øjeblikkelig betyde Politiafhøring, og saa slipper ingen af Parterne fri, hvis man ikke kan dokumentere, hvorfra man har Kontanterne. For Folk, der har faaet Kommunehjælp eller anden Hjælp i den Periode, der ligger omkring Pengelovens Ikrafttræden, vil Forholdet blive endnu alvorligere.

Efter hvad vi erfarer, vil der dog være en Chance for at slippe ud af denne Fare, hvis man straks melder sig til Skattekontorerne og meddeler, at man af Uvidenhed har vekslet for andre Mennesker. Det maa nemlig betragtes som givet, at ikke alle har forstaaet Loven saa nøje i første Omgang, at man kan udelade Betragtningen om Uvidenhed.

Hilsen fra „Bjørneborg".

Fra F. D. F.s Sommerlejr „Bjørneborg" i Flade Bakker meddeles, at alt staar godt til, ogsaa Humøret. I Dag afholdes Idrætsøvelser, og i Aften er der Baal. I Morgen er der Forældredag, og man venter mange fremmede.

de

Paa Foranled-
derforbundets
g holdtes i
m Repræsen-
avnske Han-
nes Strejke-
ndet for at
ten, der nu
ned, bilagt.
adig at være
ra Arbejds-
at de strej-
bejdet, lør
Arbejderne
tte Mødet
g der blev
nger.
ft er hver
ere idømt
hens For-
ling har
Kr.

per

Fanø
ge Fri-
n, Jer-
kom-
unge
Fanø,
i sin
Kort
Eks-
landt
ræbt.
ides
paa
lig-
har
at
den
de
ka-

d

d

Vang-Tvorup.

Petroleumsmærker udleveres de sædvanlige Steder Torsdag den 2. August Kl. 13, 14,30, 16 og 18.

2856 **Brændselsudvalget.**

Vestervig-Agger.

Socialdemokratisk Forening afholder Generalforsamling **Lørdag d. 4. Aug.** Kl. 19 paa Agger Badehotel.

Lovmæssig Dagsorden.

Derefter fælles Kaffebord. Redaktør Brunsgaard, Thisted, taler om „Danmark I Dag" og læser op. 2858

Harring-Stagstrup.

Petroleumsmærker til Lys og Kogning uddeles Onsdag den 1. Aug. Kl. 18—20.

2812 **Brændselsnævnet.**

Thisted Amts Landbygningers Brandforsikring G/S

afholder ordinær Generalforsamling paa Hotel „Phønix", Thisted, **Onsdag d. 15. August 1945** Kl. 14.

DAGSORDEN:

1. Beretning.
2. Regnskabet for 1944—45 fremlægges til Godkendelse.
3. Valg af et Medlem til Direktionen. Gdr. Peter Winther, Ø. Kjeldgaard, Kjettrup, afgaar efter Tur.
4. Valg af 5 Medlemmer til Tilsynsraadet. Gdr. Jørgen Overgaard, Skarregaard, Sejerslev, Rentier Jens Spanggaard, Fredsø, Tømrermester Karl Holm, Koldby, Proprietær Jens Sloth Odgaard, Ny Ullerupgaard, og Kreditforeningsrepræsentant Aage Jensen, Hurup, afgaar efter Tur.
5. Eventuelt.

ALSTED, den 24. Juli 1945.

P. D. V.

2857 **JENS HAVE.**

C. B.

Til Bevogtning af Flygtningelejrene i Hassing-Refs Herreders Politikreds antages et Antal Mænd i Alderen 18—35 Aar. Aflønning som for C.B.-Mandskab. Ansøgningsskemaer kan afhentes paa mit Kontor i Løbet af nogle Dage.

N. K. Pedersen,
2838 Luftværnschef, Hurup.

Nordthy Husmandskreds

afholder sit aarlige **Sommerstævne**

kender De ogsaa

Østergade 3 — Telf. 724

Aut. Vand- og Gasmester — Alt i Sanitet

Mindesten for Hans Peter Jensen

Danmark er frit igen, og vi er alle fyldt af Glæde derover, men Glæden er blandet med Sorg over vore faldne Kammerater, som maatte give deres Liv for Prihedens, Rettens og Sandhedens Sag.

Som alle vel ved, krævede Prihedskampen i Thy ogsaa sit Offer. HANS PETER JENSEN fra Sundby faldt paa sin Post den 22. April som den eneste i Thisted Amt.

Hvor gjorde det os ondt at høre om hans Død, at en lovende ung Mand, en af Danmarks gode Sønner saa brat skulde kaldes bort. Vi ærer vor faldne Kammerats Minde og har tænkt at give Udtryk for dette paa en synlig Maade, idet vi vil rejse en Mindesten paa Graven paa Stagstrup Kirkegaard. Mange har allerede henvendt sig til os for at være med til at rejse dette Minde, og vi ved, at flere rundt omkring i hele Thisted Amt har ytret Ønske om at slutte Kreds om Hans Peters Minde, og vi tror, at mange, naar de læser dette, vil være med. Det vil der nu blive Lejlighed til for enhver.

Man kan indsende sit Bidrag til en af os undertegnede, som udgør et lille Udvalg, der vil tage sig af Sagen. Skulde det saa vise sig, at der indkommer et saa stort Beløb, at det vilde være uhensigtsmæssig at benytte hele Summen til en Gravsten, er det Tanken at stifte et Fond, som skal bære Hans Peters Navn, og hvis Renter hvert Aar paa hans Dødsdag uddeles til et kristeligt, dansk Formaal til Gavn for unge i Thisted Amt, f. Eks. til Hjælp til et Højskoleophold.

Steen Fibiger, Forpagter, Øland.
Edv. Frederiksen, Sognepræst, Stagstrup, Giro 56972.
Chr. Hammer, Bestyrer, Stagstrup.
Albert Jensen, Landmand, Sundby.
Marius Jensen, Skræder, Sundby.
Henry Kristensen, Landmand, Harring
Kristian Olesen, Hønseriejer, Sundby.
Peder Poulsen, Tømrer, Sundby.
Vagner Poulsen, Slagter, Sundby.
Niels Riis, Gaardejer, Gærup.

Det er forøvrigt ordnet saaledes, at følgende Blade ogsaa modtager Bidrag: Thisted Amtsavis, Thisted Amts Tidende, Thisted Social-Demokrat, Morsø Avis, Morsø Folkeblad, Morsø Social-Demokrat og Thylands Avis.

Anbefales af:

Ejbye-Nielsen, Kaptajn, Chef for Sektion Nordvest.
H. Hebsgaard, Chef for Thy Landeværn.
H. C. Toft, Chef for Modstandsbevægelsen i Sydthy.
Constantin Sørensen, Chef for Morsø Landeværn.

Snedsted Gymnastikforening

Søndag den 5. August OPVISNING paa Idrætspladsen af 5 Hold Gymnaster. Konkurrence i Højdespring og Løb.

kade

raa-

Has-
Gaar
værdig
n kun
Der-
Korn,
st for-
rsyren

n, at
Byg-
over
som i
erimod
er, og
lavren
rkerne
e er
deres
løbere
rne er
reb af

Vejle

mpe-
n.
Pumpe-
rændte
i Gaar.
det ik-
ion el-
forma-
g man
n kom-
de op-
r opsat
Trans-
er kun
gt med

Hemmeligt Værelse fundet i Manukfakturhandler Søndergaards Ejendom.

Indeholdt bl. a. 100—130 værdifulde Malerier.

Politiet i Thisted fortsætter stadig sine Undersøgelser i den Sag, der er rejst mod Manufakturhandler Chr. Søndergaard, der sidder fængslet. Foreløbig er man i Gang med at foretage en Undersøgelse af Manufakturhandlerens Forretning og Bopæl, som han i Grundlovsforhøret gav sin Tilladelse til. Under denne Ransagning opsporede Politiet i Formiddag — saavidt vi erfarer — et hemmeligt Værelse, som Søndergaard til nu har nægtet eksisterede. Politiet fandt her bl. a. et stort Antal dyre Malerier, der sammen med de Malerier, der findes i Kælder m. v., løber op i et Antal af mellem 100—130, idet der dog endnu ikke er foretaget nogen endelig Opgørelse. Det er naturligvis ikke ulovligt at købe Malerier og maaske heller ikke i dette Tilfælde, men Politiet søger nu at finde ud af, om det kan have nogen Tilknytning til den Sag, der er rejst.

Ildløs i Hurup.

Hos Mekaniker Ehlers i Hurup opstod der i Gaar Eftermiddags Ildløs i Taget paa Værkstedet. Under Pladerne var der indført Træuld, hvori Ilden havde godt fat, men Falck fik den hurtig slukket, inden der var anrettet større Skade.

I Præmielisten fra Dyrskuet i Thisted

Store Beløb ombyttet i Pengeinstitutterne.

Store Beløb er indsat paa Konto.

I Gaar var det sidste Dag, Pengeombytningen kunde ske. Den værste Travlhed for Banker og værste Travlhed er nu ovre, selvom der ogsaa i de kommende Uger vil blive Travlhed for Banker og Sparek. Selvom man endnu ikke har nøjagtig Klarhed over, hvor stort et Beløb, der tilsammen er ombyttet i Egnens Banker og Sparekasser, har vi ved Henvendelse faaet opgivet Tal, der er næsten rigtige. For de fleste Banker og Sparekassers Vedkommende gælder, at man endnu i Formiddags manglede at opgøre Ombytningen for i Gaar.

Landmandsbanken i Thisted har ombyttet noget over 2 Mill. Kr., Landbosparekassen har haft en Omsætning paa 1,2 Mill., Sparekassen for Thisted By og Amt omkring 2 Mill. Kr. og Handels- og Landbrugsbanken i Thisted godt 3½ Mill. Kr. Man har i denne Bank haft mellem 7 og 8000 Ekspeditioner.

Thylands Bank har gennem Hovedafdelingen i Hurup og gennem Filialerne byttet ca. 4¼ Mill. Kr., hvoraf de 2,7 Mill. Kr. er udbetalt straks og Resten er hensat paa Konti. Dertil kommer, at enkelte Sparekasser paa Landet ogsaa har foretaget Ombytninger.

Bankdirektør Kappel, Thylands Bank, oplyser, at der ikke gennem denne Banks Ombytning er fremkommet Pengebeløb af en saadan Størrelse, at Formodningerne om de mange store hengemte Beløb er blevet indfriet. Ombytningen har haft et roligt

THISTED AMTS
Tirsdag den 31.

Fra Læs

Oplagsplads paa

I en By som This
jo ikke gøres noget
for Forskønnelse, b
kommende forbyd
Vejvæsen at beny
pladsen ved Raad
lagsplads for Asfa
lign. Saavel Pladse
være rene og ryd
et godt Indtryk
Borgere som paa
sende Danskere,
tiden besøger vor

*

Østre

Til Beboerne
Bydel o
Slut jer sa
om den østre
sit nuværend
Østre Skol
og Byens U
og Nord, og
Børnene fre
om der kon
Familier he

Til
Lad ikke
Pengespørg
Vestre Sk
paa Realsk
et nyt Gy
det mene
Pengene
den Tid
intet for
Pengene

sten Motiv og har tilført Bogmarkedet nyt værdifuldt Læsestof.

Aage Jensen.

Hanstholm-Fæstning i Nordnorge.

Fra Oslo meddeles:

Paa Kråke-Næsset ved Harstad i Nordnorge byggede Tyskerne under Krigen Nordeuropas stærkeste Fæstning, som de kaldte „Nordens Gibraltar". Næsset er dækket med Skyts. Der er fire Batterier med 40,6 cm Kanoner og 6 Batterier med 17 cm Kanoner, Luftværnsartilleri og mindre Skyts. Alt er saa godt kamoufleret, at det ikke er til at opdage, før man er helt inde ved det. Nedenfor Hovedbunkeren staar et vældigt Lytteapparat. Der er Ammunitionskamre og Batterier med Tusinde Mands Besætning.

Kampen mod Syg