THISTED BY
BIBLIOTEKET, 7700 Thisted
TLF. (97) 92 33 99
79/14 D.3

Thisted Revisionskontor

REVISOR A. BRANDT

Østergade 7 Telefon 425

REVISION: Bogholderianlæg og regnskabsmæssig Opgørelse af enhver Art for Industri, Handel og Landbrug

Skatte- og Adressebog

1948—49

93.178,67 Kr. i Skatter

har HANDELS- OG LANDBRUGSBANKEN i Vestergade

betalt til Thisted Kommune

siden Bankens Stiftelse i 1916

Bornerup Tlf. 33

har ogsaa Bogtrykkeri!

Papir
en gros - en detail

Storegade 8

CHR. SØRENSENS TØMMERHANDEL

Tlf. 57 Aktieselskab Tlf. 657

GRUNDLAGT 1882

Eneforhandling af
INSULITE

Pris Kr. 1,50

LANDSRETSSAGFØRER

E. Larsen

VESTERGADE 38
TELF. 189 . THISTED

ERINDRINGSLISTE:

Amtskontoret: Fra Kl. 9—16. Lørdag til Kl. 14. Tlf. 196 og 296.

Amtstuen: Fra Kl. 9—12 og 13—15. Tlf. 108.

Arbejdsanvisningskontoret: Fra Kl. 8—17. Tlf. 906.

Biblioteket for Thisted By og Amt: Udlaan Hverdage fra Kl. 10—12 og 14—18 samt Mandag og Torsdag fra Kl. 19—20. Læsesal for Voksne: Hver Søgnedag Kl. 10—21. Læsesal for Børn: Hver Søgnedag Kl. 15—18. I Maanederne Juni, Juli og August lukkes Læsesalen Kl. 18 Tirsdag, Onsdag, Fredag og Lørdag. Tlf. 565.

Borgmesterkontoret: Fra Kl. 16—17. Lørdag Kl. 12—13. Tlf. 789.

Dampskibskontoret: Fra Kl. 8,30—12 og 13,30—17. Pakhustid 8—12 og 13,30—17. Tlf. 20.

Dommerkontoret: Fra Kl. 9—16 hele Aaret. Tlf. 225.

Falcks Redningskorps: Hele Døgnet. Tlf. 400.

Folkeregistret: Se Kommunekontoret. Husk at anmelde Flytning, ogsaa indenbys. Tlf. 788.

Godsekspeditionen: Fragtgods Kl. 8—17, Ekspres- og Ilgods Kl. 7—18,30. Tlf. 292.

Handels- og Landbrugsbanken: Kl. 10—12 og 13,30—16. Tlf. 401, 402 og 1000

Kirkegaardsinspektøren: Kontortid 11—12 og 15—16. Tlf. 868.

Kommunekontoret: Fra Kl. 9—13, Lørdag fra Kl. 9—12. Endvidere Fredag fra Kl. 15—16½. Tlf. 788.

Landbosparekassen for Thy: Fra Kl. 10—12 og 13,30—16. Tlf. 241.

Museet: Vinter: Onsdag og Søndag Kl. 14—16. Sommer: Hver Dag — Mandag undtaget — Kl. 15—17. Tlf. 474.

Politikontoret: Fra Kl. 9—16. Tlf. 900.

Politistationen: Hele Døgnet. Tlf. 900.

Postkontoret: Fra Kl. 9—12 og 14—17,30, Lørdag Kl. 9—14. Søndage lukket. Andre Helligdage aabent fra Kl. 8—10. Tlf. 43.

Skoleraadssekretæren: Se Amtskontoret.

Socialkontoret: Fra Kl. 9—13. Socialudvalgsformanden træffes hver Dag fra Kl. 12—13. Tlf. 790.

Sparekassen for Thisted Amt: Fra Kl. 10—12 og 13,30—16, Lørdag Kl. 10—12,30. Tlf. 2 og 502.

Stadsingeniørkontoret: Fra Kl. 8—13 og 14,30—17. Tlf. 749. Stadsingeniøren pers. Træffetid: Fra Kl. 11—12½. Tlf. 749.

Sygehuset: Kontortid fra Kl. 10—12 og 13,30—16. Besøgstid: Fra Kl. 14,30—16. Om Søndagen desuden fra Kl. 11—12. Kontoret Tlf. 535, Sygehuset 91.

Sygekassen: Kontortid fra Kl. 10—12 og 14—16. Lørdag fra Kl. 10—12. Kontingentindbetaling Mandag Kl. 15—16, Fredag Kl. 14—16 og Lørdag Kl. 11—12. Tlf. 97.

Telefoncentralen: Hele Døgnet. Nattakst fra Kl. 24—7.

Telegrafstationen: Fra Kl. 7—21. Søn- og Helligdage fra Kl. 8—15.

Landmandsbankens Thisted Afd.: Fra Kl. 10—12 og 13,30—16. Lørd. 10—12,30. Tlf. 88 (2. Lin.).

Thisted off. Markedshal: Fra Kl. 10—12 og 14—16, Lørdag 8—17. Tlf. 828.

Toldkontoret: Fra Kl. 8—17. Toldforvalter og Hovedkontor Tlf. 81. — Toldkontrolør og Toldopsyn Tlf. 881.

Tuberkulosestationen: Aaben Tirsdag 9½—12 og Fredag 16—18. Tlf. 448. Sygeplejersken: Tlf. 879.

Gælder det *Tricotage og Strømper*
saa finder De altid et smukt Udvalg hos **KAMP**

Skatte- og Adressebogen

EFTERTRYK FORBYDES **1948-49** UDEN ANSVAR

Bogen indeholder en Fortegnelse over Skatteydere m. fl. i Thisted — ordnet gadevis i alfabetisk Orden. Ligningsprocenten er 12,6, den skattepligtige Indtægt er 16.464.125 Kr. Skatteydernes Antal er 4431, og det Beløb, der skal paalignes, 2.074.479,75.

CHR. NIELSEN
Kommunebogholder

Indholdsfortegnelse:

1. Personalia 1
2. Thisted Byraad 3
3. Skatte- og Adressefortegnelse 5
4. Thisted Byraads Udvalg, Kommissioner m. m. (Bag i Bogen)

THISTED KØBSTAD

Købstadsrettighed stadf. 1524 — Indbyggerantal 1801: 1068, 1901: 6072, 1/1 1948: 9163

Amtmand over Thisted Amt: H. Egedorf, Kmd. af D., Dbm.
Amtsforvalter: M. E. Israelsen, R. af D.
Amtsligningsinspektør: J. Chr. Knudsen.
Amtslæge: Leif Folke.
Amtsraadssekretær: Cand. jur. Egil Skaalum.
Amtsvejinspektør: Cand. polyt. Biering-Sørensen.
Biblioteket for Thisted By og Amt: Overbibliotekar N. Grønkjær.
Borgmester: Sagfører, cand. jur. S. Bjerregaard, R. af. D.
Brandinspektør: Tømrermester Rich. Olesen.
Dommer i Thisted Købstad og Hillerslev-Hundborg Herreder (74. Retskreds): V. Johansen.

HERREMAGASINET
Monopol
THISTED

SPAREKASSEN FOR THISTED AMT

Storegade . Thisted

Amtets største og ældste Pengeinstitut

Ekspeditionstid:
10—12 og 13,30—16,00
Lørdage 10,00—12,30

Telf. 2 og 502

Elektricitetsforsyningen: Driftsleder C. Frantzen.
Elektricitetsværket: Bestyrer Aage Mørch.
Fabrikinspektør for Thisted Kredsen: Cand. polyt. Ove J. Kofoed.
Gasværket: Bestyrer R. Meibom.
Haandværkerforeningen: Form. Stenhuggerm. W. Sanderhoff Jensen, R. af D.
Handelsstandsforeningen: Form. Konsul, Direktør Rich. Hove.
Handels- og Landbrugsbanken: Direktør Will. Jensen.
Havnefoged: Th. Madsen.
Kirkegaardsinspektør: P. Hasselstrøm.
Kolonialhandlerforeningen: Form. Købmand Fredskild Christiansen.
Kommunekontoret:
Kontorchef E. Nilsson.
Kommunebogholder Chr. Nielsen.
Kommunekasserer Erik Andersen.
Konsuler: Norge: Dir. Rich. Hove, Vicekonsul.
Landbosparekassen for Thy: Direktør Ravn Klavsen.
Landmandsbanken, Thisted Afd.: Direktør H. J. Hartz.
Luftværnet: Luftværnschef: Politimesteren.
Motorsagkyndig: Ingeniør P. Kjøng Westergaard.
Museet i Thisted: Inspektør P. L. Hald, R. af D.
Mægler: Statsautoriseret Skibsmægler Sextus Bjerre.
Politimester i Thisted Købstad og Hillerslev-Hundborg Herreder samt Ø. og V. Han Herreder (53. Politikr.): Cai Herting.
Postmester: A. Hove.

Kjoler — PETER JENSEN, Telefon 113 — Overtøj

Skatteraadet for Thisted Skattekreds: Formand Chr. Iversen Christensen.
Skolefondsbogholder: Sparekassedirektør cand. jur. A. J. Andersen, R. af D.
Skolefondskasserer: Cand. jur. Svend Nissen.
Skolevæsenet:
Stadsskoleinspektør: Aage Jørgensen.
Viceinspektør ved Borgerskolen: A. Bangsgaard.
Gymnasiet: Rektor: G. Rosholm.
Viceinspektør: A. C. Frederiksen.
Sognepræst: Pastor S. Nyegaard.
Kapellan: Pastor Juul Sørensen.
Hjælpepræst: Pastor H. Kajser.
Sparekassen for Thisted Amt: Direktør cand. jur. A. J. Andersen, R. af D.
Stadsdyrlæge: N. Nørgaard.
Stadsingeniør: Cand. polyt. E. Baumgarten Olsen.
Stationsforstander: S. Sønder — D.S.B.
Sygehuset for Thisted Amt og By: Overlæge G. Espersen. Overlæge, Dr. med Holger Nielsen.
Inspektør: N. C. Kibsgaard.
Thisted Amts Arbejdsanvisningskontor: Kontorbest. Nis S. Petersen.
Thisted off. Markedshal: Driftsleder L. Aaen.
Thisted—Fjerritslev Jernbane: Driftsbestyrer E. Erichsen.
Thisted Sygekasse: Formand: Vagtmester P. Nørgaard.
Forretningsfører: J. E. Christensen.
Toldforvalter: H. A. Halmark.
Vandværket: Assistent Aage Davids.
Vejer, Maaler og Vrager, statsaut.: W. Taabbel.

THISTED BYRAAD

1. Borgmester, Sagfører, cand. jur. S. Bjerregaard, R. af D.
2. Skatteraadsformand Chr. Iversen Christensen.
3. Sparekassedirektør Ravn Klavsen.
4. Fru Hove-Nielsen.
5. Murermester C. Johannessen.
6. Lærer M. Jørgensen.
7. Frk. Karen Aaberg.
8. Entreprenør Ole Jensen.
9. Direktør Aksel Mikkelsen.
10. Maltgører Oscar Madsen.
11. Malermester Ove Petersen.
12. Redaktør Cl. Brunsgaard.
13. Slagteridirektør A. Arentsen.
14. Skolebetjent A. Mortensen.
15. Kriminalbetjent Alsted Christensen.

Thisted Amts Arbejdsanvisningskontor

TELEFON 906 (2 Lin.) . KONTORTID 8—17

Al Anvisning er gratis. Særsk. Afdeling for kvindelig Anvisning

Udlevering og Godkendelse af Lærlingekontrakter

I. O. HOUE

CIVILINGENIØR

Raadgivende
Projektering
Installationer

Hundborgvej 21 . Telefon 358

Storegade 4 Thisted . Telefon 48

A/S Thisted Uldspinderi & Tæppefabrik

Visittasker - Bøjletasker - Kufferter
Dokumentmapper - Punge
Gælder det
Lædervarer
Sadelmager P. Nielsens Eft.
v/ Kæcks Nielsen . Telf. 309 . Vesterg.
Reparationer af Lædervarer

Skatte- og Adressefortegnelse:

Hvor Skattebeløbet ikke er anført, er det efter Anmodning af de paagældende og efter Overenskomst med Handelsstandsforeningen.

Alle Skattebeløb er medtaget paa den paa Administrationsbygningen fremlagte Liste.

Aagade.

1	Kontorist Henry Pedersen	478	80
	Enkefru K. M. Kristensen	6	30
	Sygeplejerske A. Madsen	730	80
3	Remisearb. A. C. Jensen	730	80
	Arbm. Søren Y. Sørensen	478	80
	Blikkensl. G. A. Cederholm	617	04
5	Fru Ane M. Salmonsen	6	30
	Arbm. Johannes Pedersen	327	60
7	Brugsf.uddeler A. K. Olsen	2419	20
	Gaardskarl Niels C. Vigsø	9	45
	Manufakturl. J. Kristensen	365	40
9	Skomagerm. N. K. Nielsen	617	40
	Husbest. Ida K. Østergaard	126	00
	Skomagerm. Aa. V. Nielsen	340	20

Aalborgvej.

1	Enkefru Berthe Sørensen	6	30
	Malerm. Jens C. Sørensen	819	00
	Repr. Chr. Andersen	1058	40
—	Fru Marie Klausen	6	30
—	Avlsbruger Laust C. Jensen	667	80
—	Mekaniker Svend Jørgensen	365	40
—	Rentrice Ane P. Bach	18	90
—	Bestyrer Svend Andersen	340	20
—	Murerm. Helmer Andersen	856	80
—	Husass. Anna Helene Nielsen	50	40
—	Avlsbruger Mads L. Yde	529	20
—	Avlsbruger A C. Pedersen	163	80
—	Bagerl. Niels Pedersen	25	20
—	Avlsbruger Jens Kristensen	365	40
—	Avlsbruger Martin Nielsen	18	90
—	Avlsbruger Alb. H. Jensen	604	80
—	Avlsbruger Aa. R. Klausen	554	40
—	Avlsbruger Harald Jensen	529	20
2	Maskinm. Carl J. Hansen	1071	00
4	Slagteriarb. S. Christensen	529	20
	Kommis K. C. Christensen	554	40
6	fhv. Avlsbr. K. L. Sørensen	214	20
	Overtjener P. D. Poulsen	957	60
	Husass. Gerda Christensen	226	80
8	Tømrerm. P. C. Pedersen	403	20
	Slagteriarb. J. K. Tøttrup	453	60
	Malerl. Herm. Tøttrup	441	00
12	Maskinarb. A. Oddershede	617	40
	Bud Bent Oddershede	18	90
	Arbm. Niels C. Møller	163	80
	Husass. Lilly I. Møller	6	30
14	Remisearb. K. E. Sørensen	340	20
	Tømrersv. Th. E. Sørensen	428	40
	Chauffør Ejnar M. Larsen	252	00
—	Murersv. Carl J. Madsen	567	00
—	Damefrisør Gerda Madsen	113	40
—	Avlsbruger K. C. Madsbøll	289	80
	Elev Karen Madsbøll	37	80
—	Slagterm. Ch. E. Larsen	1197	00
—	Propr. Fru Christine Dahm	907	20
	Bestyrer Harald Dahm	466	20
	Husass. Nilda M. Sunesen	18	90
	Husass. Rigmor K. Krüger	44	10
	Medhj. Th. Mikkelsen	50	40
	Foderm. S. K. Madsen	478	80
	Landmedhj. Peter Madsen	478	80

Alléstræde.

3	Direktør Alb. S. Bornerup	2608	20
	Husass. Else E. Salmonsen	151	20
	Fru Marie Sofie Post	6	30
2	Tjener Peder K. Edvardsen	2268	00
	Kørelærer Sv. Aa. Madsen	264	60
	Journalist A. J. Miltersen	302	40
	Toldass. Egon Pedersen	667	80
	Servitrice Karen R. Poulsen	919	80
	Ekspedtr. Inger Rysgaard	453	60
	Servitrice Anine Nielsen	1108	80
	Kommis Arne Jørgensen	768	60
	Servitrice Dagny Pedersen	226	80
	Overtjener Erik J. Larsen	138	60
4	Arbmd. Petrus J. Nielsen	529	20
	Lærling Karl J. Nielsen	9	45
	Husass. Inge E. Nielsen	113	40
	Husbest. Anne M. Madsen	12	60
6	Smedem. Karl M. Gravesen	831	60
	Husbest. Karoline Gravesen	63	00

Amtsstræde.

2	Købm. Magda K. D. Nielsen	201	60
	fhv. Arbmd. Peder Nørgaard	6	30
	Ekspedtr. Johanne Nørgaard	453	60
	Mælkeforhdl. K. Nørgaard	50	40
	Murersv. Ingv. Christensen	126	00
	Arbmd. Marius Søndergaard	44	10
	Landmedhj. Vald. Jensen	264	60

J. F. Iversen
ARKITEKT
Vestergade 43 . Telf. 300

CITY-Fodtøj

Asylgade.

1	Tømmerhdl. A. K. Nielsen	1386	00
	Margit K. Nielsen	6	30
7	Murer Carl J. F. Sørensen	453	60
	Arbm. Leo C. Sørensen	113	40
	pens. Depotarb. Christensen	340	20
	Assurandør Egon B. Hansen	693	00
	Gasværksarb. P. Thomsen	693	00
	Eksped. A. W. Rasmussen	478	80
9	Møbelhdl. Judith Knudsen	554	40
	Husass. Karen F. Knudsen	50	40
	Husass. Grethe F. Knudsen	113	40
	Murerm. Anders Olesen	604	80
	Telefonist Metha L. Olesen	415	80
	Tapetserer Niels Hyldig	302	40
11	Bestyrerinde Ane Olesen	277	20
	Gerda K. N. Josefsen	50	40
	Skibstømrersv. A. Andersen	201	60
15	Enkefru Marie S. Petersen	18	90
	Fru Juliane M. Hasle	126	00
	Revisor Andreas Andersen	932	40

Revision:

Statusopgørelser
Driftsregnskaber
og Bogføring
udføres
Skattesager ordnes

A. Andersen

Asylgade 15 . Telefon 16

	Toldpakhusarb. A. Bakke	680	40
2	Malerm. Fr. G. Østerbye	919	80
	Enkefru Kath. Jeppesen	6	30
4	Træhdl. Jørgen K. Larsen	1121	40
	Medhj. Karl E. Larsen	302	40
	Chauffør Alfr. S. Poulsen	1121	40
	Ekspedtr. Karla M. Poulsen	88	20
	Rentier Jens S. Christensen	31	50
6a	pens. Overpostb. P. Hyldig	478	80
6b	Overbetjent J. P. Jensen	831	60
	Telefonist Kamma Jensen	352	80
	Ingeniør Niels Jensen	0	00
	Typograf Ferdinand Jensen	37	80
8	Skræderm. Poul Jensen	9	45
	Maren Kristensen	9	45
	Enkefru Inger M. Knudsen	6	30
	Enkefru Karen M. Nielsen	6	30
	Enkefru Alma J. Lomborg	6	30
	Enkefru Anne Pedersen	12	60
	fhv. Menigh.sygepl. E. Nielsen	6	30
	Laura Pedersen	12	60
	Husbest. Catrine Nørgaard	56	70
10	Hovedagent Martin Dige	226	80
	Rentrice Helene K. Jensen	18	90
	fhv. Gdr. Lars K. Bunk	768	60
	Christa Christoffersen	0	00
	Enkefru Jenny Haarby	25	20
	Kontormedhj. Inger Haarby	529	20
	pens. Gasv.arb. N. Andersen	554	40

Møbler er

skattefri Formue

De er altid velkommen hos os, og vi gør vort yderste for stadig at levere

De rigtige Møbler til **de rigtige Priser**

Frøkjær Knudsen

MØBELHANDEL
Asylgade 9 . Telefon 467

	Husass. Nora M. Andersen	88	20
	Marie Andersen	6	30
	Arbm. Georges C. Borgen	567	00
	Arbm. Karl O. Pedersen	667	80
	Husass. Irene A. Pedersen	88	20
	Arbm. Martinus Jeppesen	579	60
	Ekspedtr. Gudrun Nørgaard	50	40
	Gartner Olaf Middelhede	617	40
12	Stenh.m. Sanderh. Jensen	1184	40
	Møllersvend Karl E. Jensen	201	60
14	Incassator Carl M. Boel	25	20
	Hjælpearb. Niels Hansen	604	80
	Kontorist Herluf Hansen	302	40
16	Snedker Niels M. Schytt	302	40
	Pølsemester Sv. Aa. Poulsen	919	80
	Arbm. Hans N. Damsgaard	302	40
18	Disponent H. Nordentoft	1008	00
	Enkefru Petrea Christensen	9	45
20	Revisor Jens K. Madsen	63	00
	Husbest. Inger Kristensen	31	50
22	Sognepræst S. Nyegaard	1386	00
26	Bryggeriarb. Lars Kappel	529	20
28	Fiskehdl. Peder C. Pedersen	6	30
	Hovedagent A. Andersen	138	60
	Lagerforv. Niels Petersen	252	00
	Arbm. Robert Pedersen	302	40

Bakkevej.

1	Slagteriarb. H. Kristensen	403	20
	Bud Heine Kristensen	31	50
3	Lærling Helene Kristensen	113	40
	Lagerarb. K. M. Jørgensen	504	00
2	Slagterm. Gustav Jacobsen	806	40
4	Arbm. Christen Olesen	680	40
	Syerske Herdis Olesen	390	60
	Fyrbøder Karl M. Nielsen	554	40
	Hjælpearb. K. J. Pedersen	554	40
	Postbud Herluf Christensen	365	40
	Spinder Tage E. Pedersen	919	80

Kjoler — PETER JENSEN, Telefon 113, — Overtøj

Baunevej.

1	Købm. Alfred S. Boysen	428	40
	Ekspedtr. Inger S. Boysen	63	00
3	Arbm. Harald M. Jensen	806	40
	Kommis Svend Aa. Jensen	705	60
	Skrædersv. Vagn Nielsen	378	00
7	Arbm. Marius C. Jensen	12	60
	Arbm. Emil Chr. Jensen	302	40
	Husass. Esther M. Jensen	44	10
9	Mekaniker Henning Dissing	0	00
	Musiker Niels Steensgaard	12	60
	Skrædersv. Johs. P. Munch	88	20
2	Skomagerm. G. Overgaard	768	60
	Lærer Vagn Klim Berg	831	60
4	Enkefru Marie Andersen	6	30
	Farverm. Chr. S. Christensen	6	30
8	Fisker Ejler Max Jensen	12	60
	Bud Jens Peter Jensen	126	00
	Hovedagent Rich. Larsen	604	80
	Lærling Arne Kennet Larsen	31	50
10	Pølsem. Kaj Nielsen	705	60
	Maler Lars Nielsen	6	30
	Lærling Johan V. Nielsen	31	50

Bisgaardsgade.

1	Overportør A. Rasmussen	617	40
	Bud Henning J. Rasmussen	390	60
	Smed Harald Christensen	604	80
3	Husbest. Kristine Kristensen	6	30
	fhv. Fisker Georg Christiansen	6	30
	Slagteriarb. S. Sørensen	667	80
5	Bud Hans Fr. Bechmann	12	60
	fhv. Husm. A. Bonderup	6	30
	Arbm. Jens C. Larsen	264	60
	Urmager Karl K. Pedersen	378	00
	Husbest. Mary M. Pedersen	12	60
2	Repr. Ingv. P. Søgaard	642	60
	Repr. A. P. Straagaard	277	20
6	Snedkerm. Ejner Jensen	1864	80
	Husbest. Marie E. Jensen	25	20
	Bogholderske Ingrid Jensen	680	40

Brogade.

1	Farvehdl. Ev. Rosenberg	2066	40
	Elev Anelise Rosenberg	6	30
	Husass. J. Christensen	151	20
	Musikhdl. A. Christensen	1927	80
	Organist Maja Rysgaard	617	40
2	Møbelhdl. Henry Lykke	151	20
	Ejendomsk. P. Christiansen	1096	20
	Tømrer Kr. Fjeldgaard	302	40
4	Købm. N. G. Mikkelsen	13,185	90
	Husass. Karen Sjælland	12	60
	Telefonisti. Tove Jørgensen	478	80

Brondvej.

—	Arbm. Chr. E. Dinsen	1197	00
	Fotografelev Aase Dinsen	88	20
—	Avlsbruger J. Riis Jensen	604	80
	Medhj. Erik C. Jensen	466	20
—	Avlsbruger J. I. Petersen	428	40

Bryggerivej.

3	Vognm. Madsine Pedersen	604	80
	Sygepl. Mary Pedersen	113	40
	Elektrikerlærling O. Pedersen	6	30

Afholdshotellet Thisted . Tlf. 212

25 Værelser med moderne Komfort.
1. Klasses Køkken.
Rimelige Priser
Lukkede Garager.
Pension for kortere og længere Tid.

SELSKABSLOKALER

til større og mindre Selskaber.

EIGIL OLSEN

FOTOGRAF
INGRID JØRGENSEN
Vestergade 25 . Tlf. 582
anbefaler sig med kun
1. Kl.s Arbejde
MODERNE UDFØRELSE

Einar Stensgaard
Viktualiehandel
Frederiksgade 2 . Telf. 539
Alt Sæsonens Vildt og Fjerkræ anbefales.
Stort Udvalg i Konserves
Bestilling modt. paa Smørrebrød
Større Portioner bedes bestilt om Formiddagen eller Dagen før. Altid gode, hjemmelavede Varer

Rich. Olesen
TØMRERMESTER
MASKINSNEDKERI
TELEFON 287 THISTED
Forlang Tilbud MARGRETHEVEJ 41 *Forlang Tilbud*

J. K. Andersen . Murermester
Møllevej 31 . Telefon 409
Vejledning og Overslag over Omforandring
og Nybygning gives gerne

	Lærling Henning Pedersen	88	20
	Tjener Magnus K. Pedersen	264	60
	Redder Preben H. Holst	504	00
5	Hovm. Kn. E. Oppenheuser	289	80
	Strygerske Nikoline Jensen	277	20
9	Skræderm. S. Pedersen	1071	00
	Skrædersv. Vagner Pedersen	415	80
11	Rentrice Maren Thomsen	6	30
	Stationsarb. P. Davidsen	667	80
	Lokomotivfb.asp. H. Nielsen	201	60
15	Rentier Niels Christensen	12	60
17	Lagerarb. K. Christensen	403	20
	Radiotekn. N. Christensen	642	60
	Klinikfrøken M. Christensen	390	60
	Mekaniker Søren P. Trab	718	20
	Arkitekt Tage Mortensen	264	60
19	Kaffebrænder V. Berthelsen	126	00
	Strygerske J. Christoffersen	264	60
4	Murerm. Chr. Olesen	9	45
	Husass. Margrethe Olesen	18	90
	Handelsmd. J. Oddershede	201	60
10	Bryggeridir. Fr. Bredahl	1713	60
	Bogh. Johan Overgaard	768	60

Byvangen.

6	Komm.ass. H. Bjerregaard	453	60
	Dommerfuldm. J. Freksen	1184	40
8	Lagerforv. C. Bangsgaard	478	80
	Murersv. Kr. Svindborg	478	80

Degnevangen.

1	pens. Togf. O Kristensen	693	00
	Kassererske Joh. Tøttrup	630	00
9	Stadsdyrlæge N. Nørgaard	856	80
	Husbest. Herdis Madsen	88	20
11	Bryggeriarb. Jens Poulsen	756	00
13	Snedkersv. Frederik Nielsen	554	40
	Lærer Poul Bunk Pedersen	1297	80
15	Forretn.sbest. V. Lauritsen	781	20
	Husass. Ulla Sjælland	176	40
	Maler Rik. Jespersen	252	00
	Klinikdame Gunh. Jacobsen	705	60
	fhv. Amtsforv. T. E. Hvid	1310	40
4	Forretn.best. S. E. Lyhne	705	60
6	Sparevk.bogh. J. Høgholm	1260	00
	Bankass. Karin E. Høgholm	113	40
8	Krimin.bt. Lars Christensen	730	80
	Civilingeniør Finn Eriksen	1146	60
10	Disponent J. Christensen	1386	00
12	Prokurist Aage Larsen	1864	80
	Direktør Ejvind Sørensen	1234	80
14	Politiass. T. Rosengreen	907	20
	Murerm. Poul Chr. Jensen	756	00
	Murersv. Anton Svindborg	529	20

Radio
Nyeste Modeller paa Lager
Reparationer udføres omhyggeligt og hurtigt
TELEFON 997
(tre før Tusind)
P. KAAGAARD . Bryggerivej 17

Dragsbækvej.

1	Overpostb. N. L. R. Nielsen	730	80
	Rentrice Marie Pedersen	18	90
	Montør N. Nordent. Jensen	163	80
	pens. Landp. Th. Kristensen	504	00
	Huss. Harriet Kristensen	113	40
3	Enkefru Emilie Jensen	6	30
	Bogh. Laura E. Jensen	365	40
	Ekspdtr. Ida Nik. Jensen	264	60
	Tømrersv. Poul Kr. Jensen	88	20
	fhv. Husbest. Joh. Madsen	31	50
	Bagersv. Chr. H. Pedersen	617	40
5	pens. Bogh. Jenny Jensen	6	30
7	Brændselshdl. J. Sørensen	428	40
	Husbest. Maren Sørensen	201	60
	Enkefru Kirst. Henriksen	6	30
	Nopperske Elna Henriksen	264	60
	Eekefru Karen M. Søgaard	6	30
	Fru Kristine Pedersen	6	30
9	Rentier Jens Kr. Jensen	6	30
	Arbm. Martin Andersen	100	80
	Enkefru Elna E. Jensen	6	30
	Arbm. Charles Nielsen	327	60
	Enkefru Mariane Andersen	6	30
	Bud Jørgen Andersen	365	40
	Fru Johanne P. Nielsen	6	30
	Arbm. Frits H. Jensen	352	80
	Arbm. Henry G. Jensen	277	20
11	Arbm. P. S. Kristensen	214	20
	Gravem. Berh. Pedersen	264	60
	Chauffør Rasmus Jepsen	138	60
15	Pottemagerm. Kirkegaard	1108	80
17	fhv. Lmd. Jens Poulsen Klit	12	60
	Landmedhj. Ingv. C. Klit	12	60
	Malerm. Chr. Christensen	126	00
	Arbm. Henry G. Jensen	340	20
	Rentrice Ane K. S. Jensen	12	60
	Syerske Thora Christensen	6	30
	Arbm. Harald Jensen	277	20
19	Enkefru Else Andersen	18	90
	Bud Villiam Andersen	37	80
	Remisearb. Chr. Jørgensen	478	80
	Marskand. J. Brændgaard	302	40
21	Fru Dorthea Sørensen	31	50
	Husass. Nikoline Sørensen	151	20
	Forsikr.agent Kr. Bisgaard	642	60
	Husass. Vita Bisgaard	63	00
23	Skomagersv. P. C. Toft	12	60
	Murersv. Dankild F. Frost	37	80
	Arb.ske Karen Christensen	176	40
	Arbm. Edmund Jensen	6	30
23b	Skorstensfm. C. Poulsen	1272	60
	Skorstensfsv. K. Poulsen	554	40
—	Tømmerhdl. Niels Nielsen	919	80
	Købm. Peter Jensen	17696	70
	Husbest. Karen Thomsen	201	60
	Repræsent. Peder L. Jensen	730	80
	Isenkr. Johan Agerholm	504	00
25	Tandlæge Fritz Dybeck	6495	30
	Husass. Ellen Christensen	226	80
	Agnethe Molting	6	30
27	Viceinsp. A. Bangsgaard	1222	20
	Isenkr.kommis K. Stærkjær	882	00
29	Sparekassedir. C. Klausen	1562	40
	Husass. Gudrun R. Dahl	126	00
	Portør R. Andersen	567	00
29	Godseksped. Chr. Nielsen	1650	60
31	Dir. M. S. Bornerup	7188	30
	Husass. Grethe Christiansen	226	80

- og vi gaar med

RIO Sko

REVISION:

Statusopgørelser, Driftsregnskaber, Bogføring, Skattesager ordnes hurtigt, korrekt og billigt

REVISOR

N. C. Søndergaard

Stationsvej 9 . Telefon 510

Guld og Sølvvarer

i smukt Udvalg til billigste Dagspriser

i smukke moderne Facons

Marius Sørensen

JUVELER OG GULDSMED

Lille Torv . Tlf. 23

Gammelt Guld og Sølv købes

1. Præmie København 1895

Guldmedalje Neapel 1895

Wilh. Helstrups

Vinforretning

v/ S. W. Vøhtz

THISTED

*

GRUNDLAGT 1868

TELEFON: 18

33	Købm. Johan Homann	12870	90
37	Telefonmont. P. R. Nielsen	743	40
	Elev Grethe R. Nielsen	6	30
	Fyrbøder Folmer R. Torp	768	60
39	Rentrice Ingb. Jeppesen	428	40
	Murersv. Martin Dalsgaard	428	40
41	Enkefru Mette Laursen	264	60
	Reinhardt D. Laursen	6	30
	Pottem.sv. W. Kirkegaard	869	40
	Kommis Erhart Jensen	201	60
43	Overbetj. Otto Grønkjær	919	80
	Defektrice Margit Grønkjær	88	20
	Enkefru Maren Kjær	6	30
43a	Rentier Peter Wulff	12	60
	Enkefru Dorthea Thomsen	9	45
43b	Amtsinsp. Jens Hyllested	1373	40
45	Vaskeriejer Poul Chr. Klit	592	20
	Husass. Dorth. Christensen	151	20
	Civiling. Aage Jensen	756	00
47	Repræsent. Harald Jensen	705	60
	Syerske Thora K. Ryming	12	60
49	Skomager Jens L. Skaarup	63	00
	Husass. Elna B. Skaarup	327	60
	Husass. Agnes K. Skaarup	44	10
51	Arbm. Laurits Christensen	37	80
	Arbm. Anders Møller	113	40
53	Chauffør Sofus Christensen	680	40
	Vaskem. Niels K. Nielsen	718	20
	Rejsemontør Jac. Mogensen	264	60
57	Fru Dorthea Hansen	6	30
59	Blikkensl. Johan Carlsen	100	80
61	Fru Anna Poulsen	6	30
	Husass. Helga Poulsen	113	40
	Barbersv. Arnold Jensen	252	00
63	Husass. Marna Poulsen	12	60
4	Snedkerm. Alfr. C. A. Hald	680	40
	Kontorist Ellen M. Hald	252	00
6	Gartner Johannes Badstue	957	60
	Kontormedhj. Inger Badstue	50	40
	Husass. Anne-Lisse Badstue	31	50
	Vaskerimedhj. A. Jørgensen	252	00
	Lærling Arne R. Jørgensen	31	50
8	Købm. N. S. Christensen	—	—
	Kontorist E. S. Christensen	25	20
10	pens. Overport. N. Jacobsen	478	80
12	Arbm. Chr. S. Christensen	529	20
	Rentrice Kirsten Nielsen	6	30
	Fru Kirstine Christensen	6	30
14	Rentrice Anna Pedersen	6	30
	fhv. Guldsmed H. Degner	12	60
16	Arbm. Anders Andersen	554	40
	Lærling Otto Andersen	6	30
	pens. Baneform. K. Knudsen	403	20
	Fru Pouline Poulsen	6	30
	Gartner Ejner Pedersen	100	80
18	fhv. Tømrer P. Pedersen	31	50
	Arbm. Johan Andersen	44	10
	fhv. Kogejomfru Marie Ibsen	6	30
20	Arbm. Kresten T. Larsen	907	20
	Syerske Petra Namosch	201	60
22	Arbm. Willy Nielsen	289	80
24	Direktrice M. J. Damsgaard	529	20
	fhv. Arbm. Enevold Pedersen	6	30
	Syerske Laura Pedersen	151	20
26	fhv. Smedem. J. K. Andersen	25	20
28	pens. Pudser Jens Kjær.	327	60
30	Ekviperingshdl. L. Jørgensen	6	30
	Kommis Jens L. Jørgensen	478	80
	fhv. Skomager C. Sørensen	12	60

JENSEN & SELMER

Jernbanegade 1 . Tlf. 176

1. Kl.s Herreskræderi

Smukt Udvalg i
Habit- og Overfrakkestoffer

For moderne Snit og god Pasning garanteres

Moderne Konfektion efter Maal med Garanti for god Pasning

Det bedste er altid det billigste

Pengene bliver størst

ved Indkøb i

Thisted Arbejderforening

Telefon 106

Moderne Lokaler . God Betjening

32	Medhj. Jensine Kristensen	37	80
	Distriktsmont. H. Pedersen	781	20
34	Lagerforv. Thorv. Thomsen	604	80
	Frisør Ranghild Thomsen	504	00
	Telefonist Karen Thomsen	453	60
	Ekspedt. Achton Houmøller	831	60
	Murersv. Henrik Jensen	730	80
34a	Baneform. Niels Larsen	667	80
36	Fru Johanne Sunesen	667	80
38	Lærerinde M. Christensen	1020	60
	Husbest. Anna Christensen	6	30
42	Kontorchef Niels Nilsson	1524	60
	Postassist. Anna Holm	882	00
48	Forretnf. Sm. Christensen	1297	80
	Kontorist Kaj Christensen	6	30
	Husass. Meta Jensen	151	20
50	Rentrice Kristine Nørgaard	12	60
	Strygerske M. Andersen	327	60
52	Rentier J. C. P. Møller	163	80
	Husbest. Maren K. Bach	37	80
	Blikkensl.sv. S. Kristensen	529	20
54	Arkitekt P. Damsgaard	428	40
	Tømrersv. Niels Hove	567	00
56	Detaillist Ottom. Sørensen	126	00
	Elev Krista Sørensen	18	90
58	Vognm. Niels Christensen	327	60
60	Tømrersv. Johs. Ubbesen	428	40
	Murersv. Jens Ubbesen	478	80
	Medhjælper Otto Ubbesen	12	60
	Husass. Else M. Ubbesen	18	90
	Skibstømrer Jens Skaarup	554	40
62	Arbm. Otto Madsen	126	00
	Arbm. Evald Christensen	214	20
	Kontorist Jenny Sunesen	592	20
	Murersv. J. Ev. Andersen	378	00
64	Købm. Starck Lauritsen	768	60
	Enkefru Else M. Larsen	18	90
64b	Arbm. Henry Früstück	75	60
	Arbm. Hjalmar Früstück	642	60
66	Arbm. Søren Bjerregaard	201	60
	Arbm. Vilfred Kristensen	252	00
74	Overlærer M. J. Jørgensen	2318	40
	Husass. Lilly Henriksen	176	40
76	Malerm. Arth. Vestergaard	743	40
	Sygepl. Jensine Madsen	453	60
78	Lrs. Jens Rasmussen	9286	20
80	Arbm. Frederik Jeppesen	264	60
	Arbm. Sv. Aa. Mouritsen	264	60
82	fhv. Gdr. Anth. Overgaard	705	60
	Fyrbøder Anker Jensen	856	80

Dr. Louisegade.

1	Sagf., Borgm. Bjerregaard	3263	40
	Husass. Ritta Lauritsen	151	20
	Husass. Karen Nielsen	37	80
6	Dir. Erich Erichsen	2066	40
	Husbest. Ida B. S. Sørensen	176	40
8	Købm. Michael Louis Zoll	1474	20
	Fhv. Viceg.postd. Carstensen	919	80
	Portør Niels Chr. Madsen	554	40
	Pension. Maren Christensen	113	40
	Brødforh. Jens J. Jacobsen	604	80
	Arbm. Aksel Andersen	453	60
	Fru Elly Louise Hansen	18	90
10	Lærer O. A. P. Frederiksen	1197	00
	Lagerforv. J. H. Simonsen	869	40
	Fhv. Restatr. Johanne Bisgaard	6	30
	Musikl.inde Edith Larsen	970	20

CITY-Fodtøj

Hotel
„Phønix"
Telefon 171 . Thisted

Køb »Morsø« Kakkelovne
Komfurer
Kaminer
Gasovne
Brugte tages i Bytte
AAGE V. KJÆR
Morsø Støbegodslager
Lille Torv, Thisted, Tlf. 64

Tapeter
Gennemsigtige
Solfang Rullegardiner
Træpersienner
Papirpersienner
E. Rosenberg
Tapet- og Farvehandel
Nytorv . Telf. 211

12	Viceskoleinsp. A. Antonsen	1499	40
	Stud. pharm. Aase Antonsen	6	30
	Overport. And. P. Laursen	819	00
	Henny Ruth Laursen	6	30
	Mek. John Gerh. Laursen	844	20
	Sparek.fm. Sv. Oddershede	957	60
	Bankass. Poul Oddershede	31	50
	Partik. Lars Nielsen	25	20
	Arbm. Jens Martinus Larsen	6	30
	Husbest. Johanne Larsen	25	20
	Tandtekn. Jensine Laursen	0	00
14	Murerm. Andr. Jensen	6	30
	Husbest. Nicoline Reenberg	113	40
	Ørespecial. P. J. Bertelsen	5355	00
	Husass. Dagmar Christensen	201	60
	Rentr. Kirstine Hornstrup	12	60
	Husass. Else Kath. Hornstrup	31	50
	Syerske Karen M. Hornstrup	277	20
	Manufakturhdl. Aage Jagd	3124	80
	Post-Overass. Halvor Udsen	957	60
	Telefonm. Julius Pedersen	768	60
	Dyrlæge Knakkerg. Møller	806	40
16	Købm. Abelone Møller	1335	60
	Ekspeditr. Birgit Nicolajsen	554	40
	Syerske Ruth Ingeb. Lund	441	00
	Overlærer S. Chr. Madsen	1776	60
	Lærerinde Inger Steensig	1058	40
20	Vinhdl. Sofus Vilh. Vøhtz	3717	00
	Medhj. Aage Vøhtz	9	45
	Husass. Anna Lissa Uhrbrand	50	40
22	Rentr. Kirstine Nørgaard	365	40
	Arbm. Vilh. Chr. Pedersen	642	60
	Lærling Lejnert T. Pedersen	6	30
	Malersv. L. Kirkeg. Nielsen	592	20
	Bud Poul Kirkeg. Nielsen	18	90
	Arbm. Jac. E. Christiansen	378	00
	Fhv. Mælkefh. L. Lauridsen	18	90
	Banefm. P. B. Christiansen	453	60
	Vulkanis. Knud Pedersen	327	60
	Arbm. Harald Jensen	365	40
	Arbm. Jens Chr. Nielsen	163	80
24	Vognm. M. C. Vangsgaard	1159	20
	Arbm. Jens Odgaard	302	40
	Bud Jens Erik Odgaard	9	45
	Arbm. Henry Andersen	403	20
	Tobaksarb. Svend Andersen	63	00
	Bud Rob. D. Andersen	327	60
	Mejerist Kn. Damsg. Jensen	352	80
	Bryg.arb. A. Kobberø Jensen	680	40
	Lagereksp. Sv. Kb. Jensen	415	80
	Husass. Gerda Jensen	352	80
	Enkefru Ane Margr. Jensen	56	70
	Husass. Anna Jensen	18	90
	Bagersv. Helge Thøgersen	403	20
	Radiofhd. Emil Ejn. Outzen	340	20
	Bud Kaj Oluf Outzen	151	20
	Gartner Peder Madsen Lunde	9	45
	Arbm. Eigil John Jensen	567	00
	Arbm. Harry Hald Jensen	252	00
	Arbm. Christian Thomsen	327	60
26	Snedkerm. Niels Møller	957	60
	Pns. Br.insp. Eske Kristensen	831	60
	Husass. Anna Kristensen	18	90
	Vognops.m. Henry Pedersen	592	20
	Kontorist Karen Pedersen	478	80
	Pakm. Friedr. Nicolajsen	680	40
	Stationsarb. Arne Pedersen	176	40

HOTEL ROYAL

Koncert og Dansant

i Salen hver Torsdag og Søndag

A. LØRUD
TELEFON 76 & 77

Stasaniseret Sødmælk

holdbar
vitaminrig
velsmagende

Mejeriet »Pasteur«
Thisted . Telefon 780

Thisted

Auto-Hjælp

Sv. Jørgensen
Telefon 970
Gasværksvej

Alle Reparationer af Biler og Motorcykler anbefales
Aut. B. S. A. Forhandler

Køb og Salg
af Biler og Motorcykler

28	Malerm. Simon Hansen	806	40
	Malerm. Knud Erik Hansen	982	80
	Sygepl. Anne Lise Hansen	579	60
	Husbest. Elvine Christensen	50	40
30	Fuldm. N. Bruun Nielsen	1159	20
	Gartnerm.hj. And. Andersen	365	40
32	Rentier Maren Bang	6	30
	Rentrice Jensine Østergaard	9	45
34	Gartner Vald. Rasmussen	12	60
	Arbm. Karl Emil Hedegaard	50	40

Elmegade.

3	Tømmerhdl. Otto Nielsen	831	60
	Enkefru Ane Petr. Gehlsen	567	00
	Kommis Niels Kr. Busted	592	20
5	Lagerbest. Alfr. Bjerregaard	617	40
	Bud Axel Chr. Bjerregaard	63	00
	Musikl.inde Margr. Petersen	289	80
7	Lærer Hans Peter Nielsen	1020	60
	Elektr. Erik Nielsen	12	60
	Telefonist Inger M. Nielsen	441	00
	Lærerinde Karen S. Beck	529	20
9	Pension. Theo. Johannesen	151	20
	Tømrersv. Nikolaj Andersen	604	80
15	Lærer And. Hove-Nielsen	1562	40
	Fhv. Gdr. Niels C. Petersen	12	60
17	Landpb. N. Thingg. Nielsen	693	00
	Rentrice Ane Margr. Jensen	6	30
19	Murerm. Lars Chr. Nielsen	882	00
	Lærerinde Otilde Poulsen	945	00
	Husbest. Louise Poulsen	12	60
	Bankkass. Fr. V. S. Hansen	1524	60
	Repr. Jørgen P. Jørgensen	6	30
	Telefonf.inde Olga Pedersen	919	80
21	Købm. Ramsgaard-Nielsen	642	60
	Rentr. Karen M. Thomsen	1423	80
	Husass. Alfrida Thøgersen	88	20
	Rentrice Elisa Stephansen	340	20
	Sygepl. Mariane C. Brøgger	806	40
	Kirkeg.insp. P. Hasselstrøm	617	40
	Damefr.inde Elly M. Nielsen	529	20
	Kontorist Anna Ml. Skaarup	453	60
23	Arbm. Jørgen Henriksen	6	30
2	Inst. Bjerre Chriistensen	3628	80
	Bibl.kar Birg. Westh-Hansen	957	60
2a	Pens. Overportør Pedersen	504	00
	Malerm. Carlo Petersen	1738	80
4	Fhv. Købm. Larsen Villadsen	25	20
	Lagereksp. Peter Villesen	441	00
	Tandtekn. Ingeborg Villesen	12	60
	Lærl. Agnete Villesen	6	30
	Kass. Henry Styrb. Jensen	680	40
	Ekspeditr. Ebba Jensen	176	40
	Ekspeditr. Gudrun Nielsen	63	00
6	Repr. Viggo Carl Olesen	1096	20
	Malersv. Agner Christensen	856	80
8	Konsulent Kr. Kristensen	617	40
	Slagtersv. Peder Frandsen	705	60
	Fhv. Skibsf. N. P. Hvidberg	37	80
	Arbmd. Knud L. Hvidberg	327	60
10	Rentr. Else Marie Sørensen	12	60
	Bankkass. H. Bundsgaard	1461	60
12	Togbetj. Jens A. Christensen	478	80
	Rentr. Kathrine Thomsen	680	40
	Rentr. Barbara Dam	12	60
14	Rektor G. N. J. Rosholm	1927	80
	Prokurist Karl Søndergaard	1625	40
	Lærl. Poul M. Skaarup	113	40
16	Regnskabsf. E. Skovsgaard	1348	20
	Bagersv. Knud V. Johansen	453	60
20	Lokomotivf. Rick. Jensen	919	80
	Kontorl. Arne Jensen	44	10
22	Rentier M. Jensen Tølbøll	12	60
	Husbest. Anna Nør	126	00
	Enkefru Marie Rasmussen	6	30
	Fru Elisabeth Jensen	6	30

CITY-Fodtøj

Frederikstorvs Kiosk

Hakon Christensen

Telefon 532

Uge- & Dagblade . Koreplaner . Lekture

Vine & Spirituosa . Tobak . Toiletartikler

Enghavevej.

—	Arbm. Johannes Vang	327	60
21	Arbm. Reinh. Jacobsen	252	00
6	Enkefru Theodora Nielsen	6	30
	Husass. Helene Nielsen	126	00
	Murersv. Harry Andersen	478	80
10	Tømrersv. Ingvard Nielsen	554	40
	Kontorist Ritta Nielsen	151	20
	Bud Frank Nielsen	9	45
	Landpost Lars Sørensen	567	00
	Spinder Peter Bruunsgaard	403	20
12	Malersv. Robert Rokkjær	214	20
	Bud Leo Rokkjær	31	50
14	Fru Nikoline Olesen	6	30
	Bogholderske Mette Olesen	567	00
	Syerske Eva Olesen	226	80
16	Arbm. Chr. S. S. Dahl	289	80
16	Bud Jørgen N. Dahl	6	30
20	Mekaniker Svend Gasberg	56	70
24	Rent. Jenscenius Hyldgaard	18	90
	Lagerarb. Tage Pedersen	529	20

Engvej.

4	Vognm. J. Østergaard	1348	20
	Chauffør S. Østergaard	113	40
	Lærer C. E. Hansen	1071	00
	Husass. Betty Hansen	201	60

Faartoftvej.

3	fhv. Lmd. A. Steensgaard	12	60
	Murersv. Marinus Nielsen	302	40
	Arbejderske Maren Møller	25	20
	Servitrice Karen Thornild	252	00
5	Købm. Harald Nielsen	289	80
7	Enkefru Edel Christensen	44	10
	fhv. Arbm. P. Christensen	12	60
9	Rentrice Else Andersen	12	60
	Servitrice Kath. Andersen	302	40
11	Rentier Chr. Baadsgaard	12	60
	Medhj. Mads Baadsgaard	6	30
	Husass. Ellen Baadsgaard	31	50
13	Murerarbm. Aage Flyvholm	554	40
	Arbm. Viggo Flyvholm	378	00
15	Pensionist Anne Kristensen	113	40
17	Frugthdl. Th. Pedersen	756	00
	Husbest. Nielsine Pedersen	113	40
	Slagtersv. P. S. Christensen	126	00
19	Murerm. Kr. Larsen	1222	20
31	Fru Dorthea Vangsgaard	6	30
	Arbm. Carl Vangsgaard	252	00
	Landmhj. Holg. Vangsgaard	226	80
33	Detaillist Ant. Ringgaard	151	20
	Typograf K. H. Andersen	705	60
	Lærling Helge Busch	9	45
35	Arbm. J. H. Andersen	252	00
	fhv. Kusk Th. Thomsen	12	60
	Slagteriarb. H. Knudsen	504	00
	Arbm. Jens Kristoffersen	201	60
	Arbm. Aksel Christensen	327	60
37	Repræsent. Paul Auby	365	40
	Fisker Ejner Christensen	176	40
	Bud Egon Christensen	25	20
	Arbm. Vangsg.-Jensen	151	20
	Chauffør Chr. Vestergaard	176	40
39	Mekaniker Øjvind Jensen	743	40
	Journalist Erik Svensson	378	00
—	Købm. Hans Sørensen	667	80
	Husass. Kirstine Sørensen	6	30
—	Avlbr. Chr. Gregersen	378	00
	Landmedhj. K. Gregersen	579	60
—	Propr. Ole Bach	730	80
	Husass. Lise Bach	415	80
	Forkarl Sigurd Bach	642	60
	Landmedhj. Ingv. Bach	516	60
	Landmedhj. Gunnar Bach	579	60
	Landmedhj. P. Christensen	478	80
	Landmedhj. K. Kristensen	390	60
	Landmedhj. H. Mortensen	390	60
—	Arbm. Emil Sørensen	327	60
2	Adpunkt Hans C. Nielsen	869	40
	Adjunkt Orla Pedersen	919	80
24	Arbm. Regnar Nielsen	44	10
26	Arbm. Lars Eliasson	201	60
	Arbm. Knud E. Eliasson	756	00
	Arbm. Henning Eliasson	768	60
	Bud Erland Eliasson	44	10
28	Arbm. P. O. Christensen	302	40
	Elev Ragna Christensen	9	45
	Bud Egon O. Christensen	63	00
	Elev Helga O. Christensen	31	50
	Arbm. Tage Houmann	327	60
30	Arbm. Wiggo Odgaard	88	20
	Slagtersv. Knud Odgaard	327	60
	Lærling Anthon Odgaard	9	45
	Lærling Jørgen Odgaard	44	10
32	Arbm. Peder Hebsgaard	50	40
34	Arbm. Ejnar M. Poulsen	50	40
	Bud Børge Poulsen	44	10
36	Arbm. Jens Snejstrup	6	30
	Telefonist Else K. Snejstrup	478	80
38	Arbm. Karl Thomsen	126	00
	Syerske Ebba Thomsen	50	40

Kjoler — PETER JENSEN, Telefon 113 — Overtøj

40	Murersv. Carlo Jensen	453	60
	Lærling Henny Jensen	31	50
42	Malersv. Martin H. Jensen	75	60
44	Fru Kirstine Larsen	18	90
	Lærling Arne Egon Larsen	37	80
	Husass. Krista Dam Madsen	151	20
46	Gravem. Peder Kristensen	12	60
48	Arbm. Bernhardt Pedersen	151	20
50	Arbm. Aksel M. Sørensen	88	20
52	Konstruktør Jens Chr. Aaes	126	00
54	Fisker Niels Filtenborg	176	40
	Husass. Eva Filtenborg	63	00
	Arbm. Aksel B. Filtenborg	718	20
	Arbm. Karl J. Filtenborg	126	00
	Gartnermedhj. R. Jørgensen	151	20
56	Arbm. Carl Christensen	289	80
58	Elektriker Rud. Reenberg	403	20
60	Tømrerm. Johan Fr. Kær	126	00
62	Konsulent Vagn I. Agvald	693	00
—	Avlsbruger L. B. Andersen	3767	40
	Husas. Kaja Christensen	88	20
	Landmedhj. Rob. Pedersen	415	80
	Landmedhj. M. Gregersen	352	80

Monumenter

Marmorplader
Gravgelændere

Største Lager
Fineste Arbejde
Billigste Priser

Brdr. Jensen

Telefoner: 94 . 167 . 486

MALERIER
RADERINGER
SPEJLE
INDRAMNING

J. Chr. Johansen & Søn

Glarmester . Storegade 18
Telefon 345

—	Avlsbruger Lars Fuglsang	869	40
	Husbest. Else L. Fuglsang	18	90
	Landmedhj. C. L. Fuglsang	18	90
	Husass. Ane E. L. Fuglsang	88	20
—	Avlsbruger Ejnar Wützen	756	00
—	Avlsbruger J. Mikkelsen	151	20
—	Avlsbruger Jeppe Dahl	12	60
	Landmedhj. J. A. Dahl	365	40
—	Avlsbruger Laur. Plejdrup	378	00

Farverstræde.

4	Arbm. Niels P. Salmonsen	504	00
	Bud Kaj Erik Salmonsen	277	20
	Arbm. Lars Kortegaard	453	60
	Arbm. Valdem. J. Petersen	201	60

Fayesallé.

1	Direktør Laurits Jensen	1890	00
	Lærerinde Helga Nielsen	1146	60
3	Ovrts. Dybdahl Andersen	3685	50
5	Damefrisør K. J. Petersen	617	40
	Pens. Astrid Ravnemose	428	40
7	Rentrice Anna Nørgaard	201	60
	Lærer Hans P. Jensen	1197	00
	Snedkersv. A. Christensen	856	80
	Lærling O. Christensen	113	40
	Sundh.pl. Melbye Nielsen	1058	40
	Togfører Hans Hansen	831	60
	Bogh.medhj. C. B. Jensen	806	40
9	Tlf.montør J. N. Dahl	680	40
	Husass. Gerda Dahl	25	20
	Tlf.arb. Egon Thomsen	630	00
	Postelev Hans Hansen	252	00
11	Pensionist Sørine Petersen	289	80
	Lærerinde Ellen Petersen	869	40
13	Kontorm. H. Niss-Hanssen	730	80
	Arbm. C. J. Nis-Hanssen	554	40
	Lærling K. W. Nis-Hanssen	6	30
15	Renseriejer V. H. Stage	2066	40
	Husass. Kath. Svenningsen	113	40
	Install. P. Christensen	680	40
17	Snedkersv. P. Kristensen	705	60
	Lærling Aage Kristensen	88	20
	Form. Chr. O. Villadsen	403	20
2	Værkm. Alf. Skaarup	882	00
	Bogh.ske Martha Meelsen	226	80
4	Snedkerm. Bisg. Larsen	2066	40
6	Pensionist Skov Sørensen	428	40
	Bankass. Gerda Svalgaard	567	00
10	Civiling. H. Lønne	1864	80
	Købm. Poul Andersen	1058	40
	Fiskeeksportør P. Jensen	201	60
	Enkefru Elise M. Møller	6	30
12	Trokotagehdl. S. Petersen	1751	40
	Husass. Karen Thousgaard	252	00
	Husass. Lizzie Abildgaard	252	00
16	Ekviperingshdl. E. Møller	4882	50
	Prokurist Leo Andersen	1801	80
18	Grosserer Oskar Andersen	1990	80
	Husass. Maren Østergaard	151	20
	Bankfuldm. H. Henriksen	1436	40
22	Adjunkt Johs. Kjær	1121	40
	Adjunkt Aage Elming	1449	00

CITY-Fodtøj

Tal med os

naar det gælder et
Musikinstrument

saasom

FLYGEL
KLAVER
ORGEL
HARMONIKA
VIOLIN
o. s. v.

samt alle førende
Mærker i
RADIO

Eneforhandling af Hornung & Møller Klaverer og Flygler og Ringkøbing Orgler. Vi tager Deres Klaver eller Orgel i Bytte paa et nyt. Brugte Klaverer og Orgler altid paa Lager.

Klaverstemning samt Reparation af alle Slags Musikinstrumenter udføres. - **Service** for alle førende Radiofirmaer.

NYTORV 1
TELEFON 490

Thorups MUSIKHANDEL

Fjordstræde.

3	Murersv. Niels R. Hovmark	529	20
	Arbm. Severin Jepsen	478	80
	Lagerarb. Iver Andersen	126	00
	Fisker Harald E. Larsen	113	40
	Syerske Kirstine Freeto	50	40
	Syerske Edel P. Hvid	201	60

Frederiksgade.

1	Overpostb. W. Fuglsang	667	80
	Sekr. M. J. P. Nyrup	403	20
	Kontorass. Johanne Dige	9	45
	Journalistelev Folmer Larsen	37	80
	Postkontrahent N. Hansen	768	60
	Overdyrlæge N. Nielsen	3313	80
	Husass. Jenny K. Nielsen	126	00
	Bogh.ske Kirstine Andersen	567	00
	Sygepl. Margr. Kristensen	126	00
	Cigarhdl. Chr. Tange	781	20
	fhv. Lmd. Lars Vadmann	18	90
	Syerske Ingeborg Wadmann	50	40
3	Kioskejer H. Christensen	113	40
3b	Organist Aksel Munk	970	20
	Købm. Niels Overgaard	—	—
	Arkitekt Carl C. Karlsson	743	40
2	Repræsentant Sig. Nielsen	453	60
	Kommis Eigil K. Nielsen	504	00
	Arbm. Kr. Kristensen	327	60
	Bud Hans Kristensen	18	90
	Husbest. Ellen Jørgensen	12	60
	Assurandør Rob. Pedersen	340	20
	Tandtekniker Emmy Jensen	12	60
	Slagterm. Rich. Nielsen	554	40
4	Klokker Oluf Kiilsgaard	768	60
	Enkefru Anna Joh. Krogh	25	20
	Pension. Maren Kristiansen	100	80
	Enkefru Anna Steffensen	113	40
	Eksped. H. J. Steffensen	9	45
6	Restauratør O. Busted	768	60
	Lærling Svend Busted	31	50
	Køkkenpige Astrid Larsen	201	60
8	Fru Anna Sørensen	88	20
	fhv. Murerm. L. P. Sørensen	9	45
	Konfekt.hdl. M. Johannesen	327	60
	Restauratør O. Landrock	1423	80
	Husass. Erna Brond	63	00
	Damefrisør Line Thygesen	945	00
	Husass. Anna Jensen	88	20
10	Blikkenslm. H. Christensen	567	00
	Pens. Anna Leerhøy	126	00
	Postkontorist K. Leerhøy	667	80
12	Cyklehdl. Edv. Hundahl	1864	80
	Husass. Ingrid Hundahl	37	80
	Eekefru Elvine Sørensen	6	30
	Arbm. Sv. Aa. Hansen	264	60
14	Hotelværtinde A. Eriksen	1247	40
	Servitrice Anna Pedersen	579	60
	Husass. Edith Hummelshøj	126	00
	Hotelkarl Svend Gravesen	264	60
16	Bestyrerinde K. Andersen	327	60
	Husass. Asta Henriksen	252	00
	Husass. Anna Larsen	201	60
	Husass. Elna Thomsen	201	60
	Husass. Magda C. Carl	226	80
	Malersv. Thodor Madsen	592	20
	Lærer Edvard Poulsen	982	80
	Lærling Gunnar Langballe	113	40
	Lærling Søren Jensen	151	20
	Atelierejer B. Bangsgaard	567	00
	Lærl. Thorv. Wilhelmsen	126	00
	Bestyrer Erik Nordentoft	705	60
	Bankass. Asger Nielsen	478	80
	Kommis T. Lyngg. Nielsen	453	60
	Kommis Hnn. L. Clement	504	00
	Kommis Ejvin Winter	277	20
	Lærling Mads A. Madsen	88	20
	Tømrersv. Peter Petersen	592	20
	Ekspedient Hemmer Kofoed	6	30
	Bud Alfred Fink Madsen	579	60
	Arbm. J. Frøkj. Knudsen	579	60
18	Repr. Ein. J. C. Jespersen	1386	00
	Husass. Elna K. Østergaard	113	40
	Malerm. N. A. N. Hyllested	705	60
20	Hotelejer A. M. Adamsen	201	60
	Lærl. Jørg. Drasb. Adamsen	6	30

Frederiksgade 8
Telefon 1100

»Vulkano«

v/ **K. B. Pedersen**

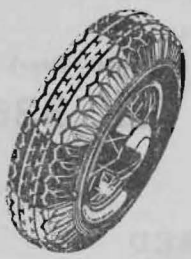

Salg af Autogummi - Slidbaner paalægges - Reparation af Dæk, Gummifodtøj og Slanger.

CITY-Fodtøj

Prima Oksekød Kalvekød Slagteri-affald

★

Alt i fersk saltet og røget Flæsk, Paalæg m. m. anbefales fra vort UDSALG paa Strandvejen.

Altid 1. Kl.s Varer tilvirket under Statskontrol

Thisted Andels-Svineslagteri

Udsalget: Telefon 140

Thisted Andelsmejeri

leverer de bedste Varer og bringer dem overalt.

6 Vogne - 13 Udsalg

Telefon Nr. 240

Karl Gravesen

Vogn- og Beslagsmed

Markstræde (overfor Fabriken »Thy«)

Telf. 336

BYENS BEDSTE BESLAGSMED

	Husass. Magda N. Madsen	113	40
	Husass. Elna Andersen	126	00
	Husass. Jenny Dideriksen	176	40
	Husass. Vera Foldager	516	60
	Husass. Ebba Foldager	226	80
	Elev Preben E. B. Hansen	6	30

Gasværksvej.

7	Pensionist Krist. Thomsen	289	80
	Snedkersv. P. Chr. Larsen	680	40
9	Arbm. H. C. Christensen	340	20
	Ægpakk. Thyra Havsteen	50	40
	fhv. Maler Søren Nielsen	6	30
	Arbm. Aksel Graugaard	37	80
11	Rentrice Katrine Larsen	6	30
	Fisker Chr. P. Larsen	327	60
	Fisker Holger Larsen	151	20
15	Børstefabr. M. C. Madsen	2268	00
	Husbest. Anne Have	113	40
—	Frk. Karen Aaberg	466	20
14	Bestyrer Aage Mørch	1801	80
16	fhv. Bestyrer Helge Jensen	869	40

Grydetorv.

5	fhv. Sygepl. M. Jakobsen	9	45
	Bryggeriarb. Aa. Klemme	453	60
	Lagereksped. K. E. Thomsen	37	80
7	Smedesv. G. Vestergaard	567	00
	Smedesv. Poul B. Andersen	856	80
	Enkefru Johanne Hillerup	6	30
	Arbm. Knud Christensen	6	30
2	Vognm. Jens Chr. Jensen	1524	60
	Husass. Inga Jensen	126	00
	Kusk Karl K. Hansen	793	80
6	Rentrice Ellen Nielsen	705	60
	Bogh.ske Nellie T. Nielsen	630	00
	Husass. Karla Justesen	88	20

Havnegade.

4	Trykker Otto H. P. Hansen	806	40
	fhv. Syerske I. Kristiansen	6	30
10	Toladass. Jens Johansen	642	60
	cand. pharm. H. Høgelund	1738	80
12a	Glarm. J. C. Johansen	31	50
	Gymnastiklærer Rs. Hansen	151	20
12	Arbm. Jens C. Bisgaard	579	60
	Detailhdl. Karl Jensen	340	20
	Ekstraskriver Edith Jensen	302	40
	Arbm. Poul Nielsen	176	40
	Husass. Gunhild Svanborg	252	00
	Chauffør Niels C. Madsen	252	00
	Henning O. Madsen	9	45
	Ekspedtr. Ellen Madsen	176	40
	Fru Maren K. Poulsen	6	30
	Cementstøber Sv. A. Blak	1600	20
	Mekaniker Knud Lyhne	592	20
	Medhj. Jenny Christensen	264	60
14	Restauratr. M. Christensen	806	40
	Husass. Erna Ræg. Jensen	264	60
	Arbm. Eskov C. Pedersen	844	20
18	Damps.fm. Jens M. Jensen	252	00
	Vaskeribest. Erna Jensen	415	80
	Kontormedhj. Westh-Hansen	504	00
	Havnefoged Thv. Madsen	1411	20
	Eksped. Ove Holm Nielsen	592	20
20	Vejer og Maaler W. Taabel	604	80
	Husass. Olga Jensen	113	40

MODERNE
Lamper og Lysekroner

Vestergade 84
Telefon 375
Tlf. 920 E.W. Hansen privat

Brødrene W. HANSEN
ELEKTRO INSTALLATION

Købm. Chr. S. Hove 1650 60
Sagførerfuldm. P. Hove 1650 60
Husass. Ellen M. Andersen 151 20
Mekaniker C. P. Dissing 201 60
Husass. Elly Marie Hundahl 37 80
Købm. Johs. Haaning 1587 60
Husass. Mary Christensen 88 20
Møbelfabr. Carl M. Nielsen 1272 60
22 Arkitekt Martin Andersen 554 40
Trikogetahdl. P. Andersen 2784 60
Ekspedtr. Gudrun Andersen 44 10
Snedkersv. Søren Sørensen 504 00
28 Bestyrer Jens Chr. Jensen 1096 20
Købm. Mads S. Petersen 2394 00
Husass. Anne Marie Jensen 151 20
Lærling Bendt F. Petersen 6 30
30 Forretningsf. J. Ulriksen 1499 40
Husass. Dorthea Jørgensen 113 40
Bogh. Aage Emil Poulsen 869 40
Arbm. Ejner Chr. Thomsen 226 80
— Arbm. Alexis Bøckel 214 20
Bud Egon Bøckel 6 30
— Fisker Peter Pedersen 6 30
— Landmedhj. G. Pedersen 113 40
— Restauratør Johs. Dueholm 6 30

Havnestræde.

1 Restauratør And. Viilsbøl 617 40
Husass. Clara Kristensen 176 40
Frugthdl. M. Mouritsen 378 00
Kommis Flemming Mouritsen 63 00
3 Karetmagerm. T. Gravesen 163 80
5 Vognm. Carl E. Klit 163 80
Tekstilarb. J. Sørensen 680 40
Kommis Karl V. Kloster 781 20
7 Lagerchef V. Th. Andersen 806 40
Lærling Inger Andersen 365 40
Lagerarb. Kr. Christensen 289 80
4 Købm. Jens Larsen 592 20
Maskinarb. Erik B. Larsen 9 45
Husbest. Ruth B. Larsen 226 80
10 Skræderm. M. S. Poulsen 1184 40
Arbm. M. Rægaard Jensen 856 80
Arbm. Jens K. Pedersen 982 80
12 Rengøringsk. J. K. Kristensen 6 30
14 Enkefru Ida Jensen 25 20
Mekaniker Ant. Christensen 327 60
16 Arbm. Karl V. Eriksen 88 20
Vognm. Niels Thomsen 201 60

Hjultorv.

6 Enkefru Maren Farsinsen 6 30
8 pens. Plantør N. Østergaard 756 00
Husbest. Dagmar Nielsen 37 80
Arbm. Ejnar Flyvholm 264 60
Blikkenslagersv. R. Frost 567 00
10 fhv. Chauffør C. Mortensen 12 60
Arbm. Jarl Nielsen 378 00
12 Kalkværksarb. O. Madsen 378 00
Fabriksarb. M. Madsen 88 20
Fisker Poul S. Poulsen 50 40

Hundborgvej.

1 Strygerske Mette M. Bang 6 30
Enkefru Karen M. P. Klit 6 30
Syerske Dagmar P. Klit 415 80
5 Slagtersv. L. C. Nielsen 529 20
Evangelist Margr. Dahl 252 00
Enkefru Marie Krabbe 6 30
Arbm. Laurits Morsing 617 40
Restaurator J. Mogensen 1234 80
7 Vognm. Simon Simonsen 403 20
Husass. Henny Simonsen 0 00
Bud Arne Emil Simonsen 302 40
Arbm. And. Christensen 793 80
9 Enkefru Juliane Hald 6 30
Kontorist Aage Chr. Hansen 88 20
9 Ekspedtr. Sigr. J. Hansen 12 60
Bagersv. Jens Frostholm 6 30

THISTED Flytteforretning

Flytning samt Pakning af Bohave udføres overalt
Opbevaring af Bohave
Udlejning af Kasser til Pakning af Porcelæn m. m.
Polstret Flyttebus

Tømrermester A. ANDERSEN
Hundborgvej 20

CITY-Fodtøj

Rutebilcentralens

VULKANISERINGSANSTALT

Frederikstorv . Telefon 495
Brdr. Jespersen

Alt i 1. Klasses Vulkanisering
Slidbaner paalægges . Gummi-Fodtøj repareres

ALT VEDRØRENDE ANSØGNING
OM AUTOGUMMI ORDNES HURTIGT

11 Hjælpearb. Lars Sørensen 529 20
Enkefru Marie B. Mortensen 6 30
Arbm. Thorv. Mortensen 667 80
15 Gartner H. K. Gramstrup 226 80
Enkefru Juline Gramstrup 6 30
17 Enkefru Maren K. Pedersen 6 30
Klaverstm. M. Chr. Bach 63 00
Montør Niels Chr. Hansen 6 30
19 Bogholder C. H. Pedersen 781 20
pens. Lærer H. Pedersen 667 80
Husass. Estrid Thomsen 113 40
21 Civiling. J. O. Houe 1234 80
Husass. Ebba H. Friberg 126 00
23a Fru Kathr. Marie Rye 554 40
Lærl. Finn H. Christensen 201 60
Medhj. Jørgen Frostholm 529 20
Telef.tekn. S. V. Sørensen 630 00
23b Rentrice Marie E. Yde 201 60
Lærling Th. Kr. K. Yde 302 40
Husass. Else Krogsg. Yde 37 80
Bankfm. Fanny Andersen 1146 60
25 pens. Lærer Niels Nørby 756 00
27 Rutebilejer E. Kristensen 1335 60
Husass. Else Marie Nielsen 37 80
Tømrer Kr. Nielsen 617 40
Husass. Gerda K. Nielsen 151 20
29 LRS. N. A. S. Terkildsen 4523 40
Husass. Inga Andersen 201 60
31 Skotøjshdl. Sv. Aa. Poulsen 252 00
Husass. Anna K. Dahl 50 40
33 Fru Nic. Gr. Poulsen 403 20
Repr. Har. E. Nielsen 1449 00
35 Stadsing. Baumg. Olsen 1562 40
35a Slagterm. Hans Nielsen 1058 40
Husass. Elna Sofie Nielsen 12 60
Ekspedtr. Irma Mary Kjær 592 20
37 Gross. S. E. V. Kuhnmünch 2318 40
Husass. Lisse K. Kristensen 126 00
39 Entrepr. Carl Larsen 6 30
Snedkerm. Kn. E. Larsen 378 00
Fru Helene N. Jokumsen 176 40
41 Typograf G. Birkemose 604 80
Fru Anne Marie Sørensen 6 30
43 pens. Lærer Fromh. Hansen 730 80
Musikl. E. M. Fr. Hansen 466 20
Enkefru Else M. Jensen 6 30
45 pens. Banearb. Hebsgaard 642 60
Typograf Aage Hebsgaard 793 80
Frisør Knud A. Johansen 378 00
47 Chauff. A. K. D. Andersen 642 60
Kontorist Herdis Andersen 252 00
fhv. Hdlsm. N. H. Kristensen 25 20
49 Banearb. M. C. Overgaard 667 80
Arbm. N. C. Christoffersen 289 80
51 Husbest. Kirst. M. Sunesen 201 60
55 Kalkv.arb. And. Vestergaard 781 20
57 Renov.arb. P. C. Pedersen 365 40
59 Købm. G. Poulsen Houe 75 60
61 Skipper Søren M. Madsen 289 80
63 Købmand Peder Toft 667 80
65 Fhv. Syerske Marie Jensen 9 45
67 Enkefru Maren Hedeholm 6 30
Eksp. Aksel C. Hedeholm 630 00
Teglv.arb. Jens Chr. Klausen 403 20
Lærl. Carl Ric. Klausen 718 20
Kontorel. Sonja Klausen 88 20
2 Slagteriarb. L. P. Jensen 642 60
Lagerarb. Ejner Pedersen 592 20
Ekspedient Aage Pedersen 252 00
Husbest. Else Marie Madsen 6 30
Fhv. Husbest. Else M. Krogh 37 80
4 Vulkns. Sv. Fr. Kristensen 1297 80
Fru Ebba A. Østergaard 0 00
6 Rentr. Inger K. Andersen 6 30
Murer Henry Osv. Back 478 80
8 Skræderm. Mk. Christensen 403 20
Husass. Johanne Christensen 44 10
Barbersv. Børge Christensen 226 80
Kommis Knud Christensen 567 00
Klinikfr. Bente Christensen 415 80
10 Rentr. Mette Marie Hansen 9 45
Husass. Nora Kl. Jensen 113 40
Enkefru Kristiane Olsen 6 30
12 Ovnlk. Thorvald Kristensen 705 60
Enkefru Ellen Margr. Dissing 9 45
Buffist Fru Sigrid Vinter 63 00
14 Smedem. Laur. Chr. Axelsen 289 80
Enkefru Ane Kirst. Andersen 6 30
Arbm. Johannes Andersen 226 80
Frk. Mette Pedersen 6 30
Bagersv. Karlo R. Axelsen 37 80
16 Bryg.arb. Chr. Christensen 403 20
Togbetjent Otto Riber 529 20
Kalkv.arb. Børge Jensen 252 00
18 Fru Dorthea Jensen 6 30
Chauffør Henry Simonsen 529 20
20 Tømrerm. Anker Andersen 403 20
Enke Mette J. Andersen 6 30
22 Købm. Alfr. Overgaard 642 60

22A	Vognm. H. Riis Nielsen	2973	60
	Fru M. Harkjær	6	30
	Enkefru Kirstine Andersen	6	30
	Arbm. Aksel Chr. Jensen	201	60
	Stenh. Osk. Wull. Jensen	365	40
24A	Lærl. Niels J. Christensen	9	45
	Fru M. Harkjær	6	30
	Husass. Inger Marie Harkjær	88	20
	Arbm. P. Nørg. Christensen	264	60
24B	Pensn. Louise Christensen	264	60
26	Enkefru Jensine A. Kanstrup	9	45
	Rentier Carl Nielsen Munk	6	30
28	Pensn. Johanne Christiansen	201	60
	Barbersv. Harry Christensen	630	00
30	pens. Lokomotivf. Fr. Hansen	403	20
	Inst. Erik Wagner Hansen	756	00
32	Syerske Marie Mikkelsen	6	30
	Modehdl. Jenny Mikkelsen	37	80
34	Insp. A. Richardt Madsen	680	40
	Dispon. Aage P. Sørensen	882	00
36	Fhv. Propr. J. Sloth Odgaard	705	60
	Enkefru Ane K. Kristensen	6	30
38	Fhv. Maskintr. Mar. Jensen	378	00
	Husass. Helene Margr. Jensen	44	10
42	Rentr. Maren Kirst. Landbo	88	20
	Forretn.f. J. E. Christensen	907	20
46	Enkefru Inger Christensen	138	60
	Komm.ass. Chr. Ejlertsen	882	00

Højtoftevej.

—	Avlsbr. Ludvig Chr. Madsen	3773	70
	Husass. Inga Jensen	126	00
	Hotelkarl Brandi Pedersen	478	80
	Foderm. Aksel Ø. Pedersen	302	40
	Medhj. Kristian Munkholm	453	60
	Væver Jens Kl. Langgaard	693	00
	Mekaniker Egon Hansen	680	40
—	Arbm. Edv. Emil Mikkelsen	226	80
—	Arbm. Sigvald Emil Jensen	201	60
—	Murersv. Frits Jeppesen	214	20
—	Frisørsv. Boas Br. Nielsen	63	00
—	Tømrersv. Børge Bertelsen	214	20
—	Fhv. Landm. Mads Pedersen	63	00
	Husass. Maren K. Pedersen	18	90

J. P. Jacobsensgade.

3	Bestyrerinde Sigrid Jensen	642	60
	Barnepl. Grete Sørensen	6	30
7	Tømrerm. S. Jensen Kjær	1146	60
	Arbmd. Poul Rich. Kjær	453	60
	Tømrer Jacob Christensen	567	00
	Snedkerm. Vilh. Fuglsang	44	10
	Murersv. Frederik Larsen	12	60
9	Pensionist Marie Østergaard	12	60
	Enkefru Kaja Marie Frost	6	30
	Tekstilarb. Jens E. Jeppesen	592	20
	Fhv. Husbest. Kirst. Madsen	37	80
11	Rentrice Ane C. Enevoldsen	12	60
	Arbmd. P. Larsen Pedersen	554	40
13	Rentrice Larsine Uhrbrand	6	30
	Togfører Martin Andersen	705	60
	Maskins. Aage Christensen	756	00
	Rentrice Ellen Margr. Nielsen	18	90
15	Togfører Martin Mikkelsen	1587	60
17	Pensionist Kirst. Frederiksen	667	80
	Chauffør Alfr. Larsen Bunk	768	60
19	Bankfuldm Fr. Secher	1738	80
21	Rentrice Kirstine Nielsen Bro	88	20
	Rentrice Marie Bro	6	30
	Sygepl. Nielsine Nielsen	264	60
	Ass. Ejner Chr. Petersen	1234	80
	Syerske Alma Marie Andersen	6	30
23	Pensionist Mette Jørgensen	592	20
	Hush.l.inde Helga Jørgensen	504	00
2	Chauffør Kr. K. Salomonsen	693	00
	Mekan. Harry Salomonsen	6	30
	Kontorist Tage Salomonsen	466	20
	Kogerske Emma N. Sørensen	18	90
	Mekan. Frode Andersen	705	60
	Lagereksp. Knud E. Poulsen	453	60
	Lagereksp. Niels Kristensen	466	20
4	Modist Anna M. Jensen	592	20
	Chauffør Børge Salomonsen	504	00
6	Anlægsg. Karl A. Øjgaard	403	20
8	Frisørm. Alb. Hansen	453	60
	Ekspedtr. Karen Hansen	415	80
10	fhv. Murerm. Søndergaard	25	20
	Kommis Alfr. Sørensen	63	00
12	Arbm. Chr. O. Mikkelsen	693	00
	Lærl. Børge Fr. Mikkelsen	6	30
	Arbm. Jens Stærkjær	466	20
14	Rentier Jac. P. Jensen	1272	60
	Arbm. Johs. Pedersen	226	80
	Gasv.arb. E. S. Jacobsen	680	40
16	Gasv.arb. Marinus Larsen	856	80
	Rentrice C. M. Weinhandler	6	30
	Pensionist Ane Nielsen	252	00
	Husbest. Petrine Dalsgaard	113	40
18	pens. Bankb. N. C. Jensen	478	80
	Lærl. Otto Mar. Jensen	6	30
	Rentrice Mette Bisg. Larsen	6	30
20	Arbm. Chr. Jensen	126	00
	Tandtekn. Ketty Jensen	516	60
	Pens. J. Kirstine Thomsen	340	20

Alt Murerarbejde
nyt som Reparation
Forlang Tilbud

A. CHRISTENSEN

Vegendalvej 11 . Telefon 792

CITY-Fodtøj

Alle Slags Land- og Byejendomme

Forretninger og Byggegrunde søges i Kommission
til Salg eller Bytte. Mange Købere haves i Tiden.

Telefon 878 **Hjalmar Jensen**
Vestergade 34

Modist Kirst. Visby Thomsen 6 30
22 Install. Tage S. Blaaberg 504 00
Chauffør A. J. Lundorf 592 20
Lagerforv. Jens Tandrup 478 80
24 Overpostb. M. E. Boysen 730 80
Lærl. Sv .E. Boysen 6 30
Tlf.montør A. M. Jensen 743 40
26 Biografdir. Georg Pors 2217 60
Husass. Petrea J. Østergaard 88 20
Gross. Mar. Nicolajsen 1625 40
28 Murersv. P. A. Jensen 428 40
Klinikfrk. Ellen M. Jensen 25 20
Ekspedtr. Emmy A. Munch 126 00
Barbersv. Jørgen Munch 617 40
30 fhv. Bagerm. P. O. Kroer 12 60
Husbest. Anna Sørensen 44 10
Snedkersv. Carl R. Ryming 428 40
32 Aflæser Vilh. Nielsen 642 60
Lærl. Jørgen Gade Nielsen 6 30
Bogholder H. J. Frostholm 567 00
Eksped. Karst. Y. Sørensen 264 60
34 Pastor H. Juul Sørensen 1108 80
Husass. Käthe Berthelsen 126 00

Jernbanegade.

1 Postkontrolør S. Pedersen 1033 20
Barindehaver J. A. Jensen 113 40
Overass. Kay H. Skaarup 1096 20
Pensionist Agnes Skaarup 428 40
Forretn.best. I. Christensen 567 00
3 Repr. Magnus C. V. Yde 252 00
Malerm. A. Christoffersen 252 00
Barberm. Karlo Nielsen 592 20
Fru Christel Kjeldsen 869 40
5 Rentrice Johanne Holm 6 30
7 Fotografm. Aage Pedersen 680 40
Billedhugger Hen. V. Jensen 340 20
Tømrersv. Johs. Møller 730 80
Kontormedhj. Jytte Møller 264 60
9 Guldsmed C. Henningsen 1411 20
Ekspedtr. Ellen M. Heuffel 264 60
Mekaniker E. Henningsen 3074 40
Modehandler A. Petersen 567 00
11 Landinsp. Sm. Søndergaard 945 00
Husbest. Anna Frandsen 176 40
17 Redaktør J. J. Lustrup 3074 40
Husass. Elly Poulsen 151 20
19 Sagf. P. Yde-Poulsen 10842 30
Husass. Kath. Søndergaard 176 40
Pensionist Ellen M. Holm 730 80
Læge Else Marie Holm 1675 80
Husass. Ellen Gisselbæk 176 40
6 Bankdirektør H. J. Hartz 3956 40
Husass. Ninna Christensen 252 00

Johnsensallé.

7 Arbm. Poul Krogsgaard 151 20
Lærling Johs. Krogsgaard 6 30
Elev Signe Krogsgaard 50 40
Tarmrenser Holger Jensen 403 20
Mekaniker Henry Hjortshøj 567 00
Husass. Maren K. Madsen 37 80
9 fhv. Slagteriarb. A. Sørensen 9 45
Strygerske Ellen Sørensen 302 40
Arbm. Chr. H. Larsen 592 20
11 Chauffør Robert Sørensen 604 80
Forretningsf. H. Knudsen 756 00
15 Konditor Peter Petersen 882 00
Husass. Gudrun Jensen 252 00
Toldmedhj. Carlo Juhl 302 40
17 fhv. Slagteriarb. A. Scholtz 31 50
Amtsinsp. Rich. Scholz 781 20
21 Disponent Gerhardt Hove 1348 20
Købm. Harald Christensen 201 60
25 Forretningsf. H. C. Mulberg 819 00
Enkefru Dorthea Søgaard 6 30
27 Skotøjshdl. C. Thisgaard 3559 50
Enkefru Jensine K. Feldt 6 30
29 Gasm. Th. A. Larsen 642 60
Bogholderiass. E. Petersen 226 80
35 Slagteriarb. Johan Maienz 453 60
Skrædersv. Chr. Sørensen 327 60
Arbm. Arne R. Sørensen 327 60
39 Forst. Nelly A. Andersen 718 20
Husass. Inger Oddershede 252 00
Husass. Emmy Oddershede 151 20
12 Olietøjsf. H. Sørensen 743 40
Lærer Arne S. Grøn 1222 20
14 Disponent Aksel Nielsen 919 80
Stenhuggersv. Knud Jensen 176 40
18 Fuldmægtig Aage Thorn 1197 00
22 Isenkræmmer Otto Jensen 1159 20
Husass. Dora E. Jensen 126 00
Bogh. Peder H. Hende 869 40
24 Laboratoriem. Kristoffersen 856 80
26 Slagteridir. A. Arentsen 3622 50
Lærling Arne Arentsen 25 20
28 Ægeksportør J. Jørgensen 743 40
32 Fotograf Alfr. Scharling 3609 90
Ekspedtr. Bodil Scharling 277 20
Husass. Karen K. Stig 201 60
34 Pensionist M. G. Skinhøj 1033 20
Student Kirsten Skinhøj 554 40
Redakt.sekr. K. Egebjerg 1247 40

Jyllandsallé.

1	Rentrice Dorthea Bangsgaard	31	50
	Rentrice Marie Bangsgaard	25	20
	Kontorass. J. Bangsgaard	504	00
	Tandtekn. Th. Bangsgaard	1272	60
	Ekstrahaandv. J. Nielsen	667	80
3	Amtsvejinsp. B.-Sørensen	2709	00
	Husbest. Lise K. Møller	126	00
5	Repr. Torben Gadegaard	226	80
	Købm. Ejner Pedersen	365	40
7	Pensionist Dorth. Petersen	478	80
9	Lokomotivf. Jens Andersen	982	80
11	Pensionist Mette C. Terp	428	40
	Kontorass. Ane Terp	730	80
15	Lærer Peter Skov	1108	80
17	Overtjener Rud. N. Kirk	1864	80
	Fru Laura C. Agerholm	6	30
19	Tandlæge Alexius Sørensen	1713	60
	Kontorist Karen Sørensen	680	40
21	Rentrice Else M. Sørensen	113	40
	Reservepolitib. N. Mouritsen	554	40
23	Dir. Mads P. Eriksen	3817	80
	Husass. Gunhild Pedersen	176	40
25	Lærer P. Høegh Nielsen	1449	00
27	Kommuneks. E. Andersen	1297	80
	Husass. A. H. Christiansen	151	20
29	Urmager Ernst Jespersen	2268	00
31	fhv. Avlsbr. H. Overgaard	201	60
	Kriminalbt. A. Nielsen	756	00
33	Kontormedhj. M. Andersen	453	60
	Repr. Herbert L. Kramer	1058	40
	Lærling Else G. Kramer	63	00
	Kontorist Hans Jac. Kramer	529	20
	Mekaniker Jørgen G. Kramer	6	30

Der er et gammelt Ordsprog
men det har evig Gyldighed

Oscar Lund

Vestergade 25
Telefon 540, Thisted

Gammelt Guld og Sølv købes

2	Bankbud Alb. Vestergaard	504	00
	Glarm. Flemm. Pedersen	919	80
4	pens. Loko.f. M. Madsen	554	40
	Husbest. Edith Jensen	50	40
	Lærerinde R. Kjeldgaard	882	00
	Enkefru Joh. Kjeldgaard	6	30
6	Maskins. Henrik Ubbesen	982	80
8	Lærerinde Ingeborg Kappel	995	40
	Kontorm. Ellen Andersen	365	40
	Mekaniker Andr. Dalsgaard	693	00
10	Hotelbestyrer A. O. Hald	529	20
	Landinsp. H. C. Herling	1537	20
12	Amtsrevisor Henry Kjær	1159	20
	Bankass. Erik Christensen	415	80
	Postelev Gunnar Overgaard	252	00
14	Kredsdyrlæge J. Kjeldberg	2217	60
	Husass. Grethe I. Nielsen	151	20
16	Prokurist Knud Homan	1713	60
18	Repr. Schlederm. Larsen	1197	00
20	Komm.bogh. N. C. Nielsen	1612	80
	Lærling Jørgen Nielsen	9	45
22	Bankbogh. Robert Madsen	1461	60
	Husass. Anna M. Nielsen	63	00
24	Frisørm. A. Klosterg. Jensen	831	60
	Lærling Hardy K. Jensen	12	60
30	Rentier M. C. Madsen	2412	90
	Husbst. Anne Kathr. Jensen	289	80
	Husass. Nora Gravesen	126	00

Kapelstenvej.

8	Overass. Rob. Andersen	882	00
	Mekaniker Einar Wadmann	806	40
	Gross. E. Kirkeg. Nielsen	1197	00
	Lærer Laur. D. Rasmussen	1159	20
	Mekaniker H. Søndergaard	592	20
10	Maskinarb. Aage Jacobsen	302	40
	Bogh. Johs. Tousgaard	756	00
	Motorvognsf. H. Hansen	302	40
	Lærerinde Rigmor Schelle	1020	60
	Fru Ane Marie Jensen	6	30
	Bankass. Johs. Nielsen	1008	00
	Pensionist E. Spanggaard	504	00
12	Grosserer Fredsbo Mikkelsen	63	00
	Arkitekt M. F. Andersen	743	40
	Overass. Aage Kjær	982	80
	Lærling Ib Kjær	25	20
16	Fabrikinsp. Ove Kofoed	1411	20
	Laboratoriearb. C. Jensen	592	20

Kastet.

3	Modehdl. Olga F. Krogh	1436	40
	Møllem. Niels Kjeldsen	730	80
	Arbm. Jens A. Jensen	340	20
	Handelsm. Carl Pedersen	1625	40
	Tjenerelev Tage Pedersen	18	90
	Rengørinskone M. Knudsen	50	40
	Husass. Aida A. Knudsen	201	60
	Syerske Anna Nørg. Jensen	226	80
5	Isolatørmedhj. C. Nielsen	252	00
	Ægpakkerske Anna Sørensen	6	30
	Bagersv. Reinh. Petersen	214	20
7	Vulkanisør Ejnar Nielsen	6	30
	Arbm. Karl Christensen	680	40
9	Avlsbruger Aage Nielsen	1058	40
	Enkefru Laurine Nielsen	6	30
	Husass. Anna K. Nielsen	63	00

CITY-Fodtøj

Sygeforsikring

med frit Lægevalg,
Medicin, Hospital og Dagpenge tegnes billigt

Den gens.
Landbo-Sygeforening

Alle Oplysninger faas hos
OLE JENSEN, Rosenlundsgade
Thisted, Telf. 558

Kr. Knudsen

TØMRERMESTER
Møllevej 63 . Telefon 392

Alt Bygningsarbejde,
nyt som Reparationer, udføres
Forlang Tilbud

En virkelig god Middag

til ethvert Hjem tillaves billigt
af vore 1. Kl.s Slagteriprodukter
Altid friske kontrollerede Varer
Vort Paalæg anbefaler sig selv

Koopmanns Svineslagteri
Telefon 95 & 96

Udsalget: Brogade Tlf. 666

Ved De,

at det nye **Hasselbalchs Leksikon** i et Bind koster:

ib. i Lærred Kr. 28.00
ib. i Skind Kr. 38.00

og vi sælger det paa Ratebetaling à 5 Kr. pr. Maaned

C. Buchholtz Boghandel
Vestergade 14 - Thisted

11a	Isolatør Chr. V. Nielsen	6	30
	Dekoratør Gunnar Hansen	554	40
11	Chauffør Lavrits Pedersen	302	40
	Amtsinsp. Børge Hansen	743	40
	Bagersv. Viktor Dalgaard	604	80
	Arbm. Villiam Madsen	504	00
	Ekspedtr. Signe A. Madsen	6	30
13	Fisker I. Iversen Andersen	1524	60
	Arbm. Kaj A. Andersen	226	80
	Arbm. Verner Andersen	680	40
	Arbm. Peder L. Søgaard	226	80
	Enkefru Elvine Ibsen	6	30
	Ekspedtr. Gerda Thomsen	44	10
19	Skindhdl. C. V. Petersen	693	00
21	Ølhandler C. J. Elbrønd	2998	80
	Kommis Jens P. Elbrønd	44	10
25	Ægp.ske M. Thinggaard	264	60
	Ægp.ske Karen Christensen	6	30
	fhv. Sygepl. Anna Pedersen	9	45
	fhv. Avlsbr. Niels Rask	12	60
	Husass. Marie N. Rask	63	00
	Arbm. Niels Bendtsen	100	80
	Kommis Niels P. Madsen	882	00
27	Slagterm. Hans P. Hansen	806	40
	Enkefru M. T. Christensen	12	60
29	Kaffebr. P. J. Pedersen	478	80
	Arbm. Karl R. Jacobsen	302	40
37	fhv. Slagteriarb. C. Hansen	6	30
	Snedkerm. Konrad Jensen	201	60
	Smedem. Søren Kristensen	806	40
	Redder Hans A. Kjær	554	40
	Lagerforv. Hans Holm	617	40
	Fru Anna Thomsen	6	30
	Kontorist Ruth Thomsen	25	20
39	Mejeribest. T. Bangsgaard	1146	60
	Husass. Margit Petersen	201	60
	Mejerielev Johan Nielsen	201	60
41	Gartner J. P. Christensen	201	60
	Linnedsyerske Mariane Dige	25	20
	Enkefru Petrine F. Jensen	6	30
43	pens. Vejmand P. Mikkelsen	403	20
	fhv. Slagter C. M. Nielsen	6	30
	Husbest. Nielsine Eriksen	25	20
	fhv. Husbest. Nic. Vestergaard	6	30
49	Sygehusinsp. N. Kibsgaard	1411	20
	Vagtm. Jens P. Nørgaard	1121	40
	Vaskeribest. Sigrid Pedersen	705	60
6	Mekaniker Albert Nielsen	642	60
10	fhv. Arbm. Peder L. Harring	6	30
12	Snedkersv. Alfred N. Olesen	554	40
	Damefrisørinde Ruth Olesen	441	00
	Lærling Aage L. Jacobsen	37	80
	fhv. Syerske K. Rysgaard	6	30
	Fru Karen Christensen	6	30
14	Snedkersv. Vald. Boel	554	40
	Portier Peder B. Pedersen	592	20
16	Rentier Karl K. Nielsen	75	60
	Tlf.arb. Niels P. Nielsen	630	00
22	fhv. Arbm. Jens K. Jensen	18	90
	Smedesv. Børge Jensen	554	40
	Kommis Peter Christensen	756	00
24	Arbm. Peter Kristensen	554	40
	Arbm. Aage Christensen	264	60
	Husass. Emmy Kristensen	44	10
	fhv. Tømrersv. Christiansen	37	80
26	Slagteriarb. Kr. Eriksen	327	60
	Glarmestersv. Egon Eriksen	579	60
	Husass. Tove Eriksen	63	00

J. V. BANGSGAARD
TELEFON 379

EVA-KIOSKEN

UGE- OG DAGBLADE, KØREPLANER OG LEKTURE

Slagteriarb. H. Christensen 264 60
30 Husejerske Jenny Bernth 50 40
fhv. Mølleriarb. Peter Bernth 25 20
Enkefru Anna Tobiassen 6 30
34 Rentrice Hedevig Poulsen 6 30
Murersv. Børge Sørensen 869 40
36 Murersv. Theodor Nielsen 327 60
Chauffør Jens Steffensen 176 40
Syerske Anne Lise Steffensen 226 80
38 Arbm. Jens C. Jensen 378 00
Vognm. Chr. S. Sørensen 1108 80
Politibetj. Jørgen Jensen 567 00
46 Chauffør Viggo Ludvigsen 365 40
Arbm. Viktor E. Jacobsen 201 60
Vulkanisør Harry Pedersen 378 00
52 Jernhdl. Andr. J. Poulsen 1272 60
58 Slagteriarb. Lars P. Olsen 693 00
Eksped. Christian Nielsen 1096 20
Tobakshd. Hother Brogaard 856 80
Redder Johannes Jensen 642 60
Lærling Egon Jensen 18 90
60a Tømrerm. Jens Chr. Hove 642 60
Arbm. Karl Kristensen 428 40
Husbest. J. Christensen 151 20
Fru Margrethe Jensen 9 45
60b fhv. Strygerske Kristiansen 12 60
Rentrice Marie Larsen 6 30
62 Chauffør Arnold Pedersen 403 20
Husass. Erna Pedersen 113 40

Kirkegaardsvej.

1 Arbm. Karl C. Petersen 756 00
Arbm. Bent P. B. Petersen 945 00
Hjælpearb. Peter Pedersen 604 80
Fru Else Marie Thomsen 6 30
Dameskr. Poula Thinggaard 25 20
3 Murerm. Andr. N. Jensen 6 30
Murerarbm. Mar. Pedersen 604 80
Kogejomfru Ane M. Larsen 327 60
Bagersv. Henn. K. Jensen 378 00
5 Konsulent Niels Frandsen 529 20
7 Lærerinde L. Steensgaard 1209 60
Rentrice Ingeb. Christensen 9 45
9 Rentier Jens Chr. Jensen 44 10
Snedkersv. Laur. Frost 415 80
Husbest. Petrine Frost 6 30
Ekstraarb. K. M. Pedersen 214 20
Opsynsm. Nordent. Nielsen 680 40
Arbm. Andreas Madsen 151 20

Kongensgade.

3 pens. Overpostb. Bertelsen 554 40
pens. Overportør Lauridsen 428 40
Slagtersv. P. P. Poulsen 554 40
Kontr.tlf. Maren Agerholm 844 20
Montør Har. Nielsen 730 80
Lærl. Villy A. H. Nielsen 31 50
Kontormhj. Inga E. Nielsen 151 20
fhv. Bogholder Otto Jensen 12 60
Lokomotivf. A. C. Andersen 819 00
fhv. Sygev. A. M. Henriksen 12 60
Vognm. And. Kr. Andersen 226 80
Smedesv. C. S. Foged 617 40
Vognm. Hans J. Pedersen 176 40
Barselpl. Anna Olesen 201 60
5 Smedem. Hundahl Pedersen 504 00
7 Malerm. Carl Petersen 126 00
Viktualiehdl. E. Stensgaard 504 00
Vaskerib. Anna Christensen 12 60
Husbest. O. M. Christensen 151 20
Arbm. Rud. Christensen 31 50
fhv. Købm. N. Chr. Nielsen 642 60
Arbm. N. Gr. Pedersen 617 40
Gartner H. T. Mikkelsen 277 20
9 pens. Postb. Vald. Jensen 529 20
Dekoratør N. V. Thorgaard 806 40
Kriminalbetj. J. Nielsen 1234 80
Gartner A. B. Pedersen 667 80
Værkfører Fr. Sørensen 529 20
17 Fru Johanne Sørensen 478 80
Tlf.vikar Randi Sørensen 504 00
Knud Erik Sørensen 176 40
Bestyrer Frits Nielsen 2318 40
Buntm. Agnes Petersen 302 40
21 Radiotekn. Gunnar Sloth 693 00
Chauffør T. M. Vestergaard 340 20
Hdlsm. Lars Sørensen 113 40
4 Typograf M. Kr. Ubbesen 604 80
Lærl. Egon Bro Ubbesen 12 60
Snedkersv. Harry Pedersen 592 20
Arbm. Jens M. Jensen 176 40
Stenhuggersv. Chr. Jensen 478 80
Typograf Bjarne Eriksen 327 60
6 Frisørm. Georg Bille Top 378 00
Slagtersv. Rich. Fisker 907 20
Bankbud P. G. Vestergaard 869 40
Prokurist Jens Pedersen 1033 20
Fru Anna B. Larsen 6 30
Tømrerm. Niels Taabel 6 30
8 Fhv Købm. Marie Hansen 630 00
Husbest. Anna K. Larsen 252 00

Korsgade.

3 Skræderm. Laur. Toftdahl 567 00
Kommis Niels L. Toftdahl 516 60
Slagteriarb. Vikt. Andersen 642 60
7 Husbest. Agnes K. Jacobsen 6 30
Medhj. Hans P. Jacobsen 277 20
9 Detaillist Olga Jensen 163 80
Arbm. Frede Vangsgaard 327 60
19 Arbm. Alfred Eriksen 12 60
Enkefru Kirsten Eriksen 6 30
Medhj. Jenny Eriksen 151 20
Arbm. Peter Hyldig 138 60
Arbm. Edmund Pedersen 12 60

CITY-Fodtøj

23	pens. Gasv.arb. P. Sørensen	567	00
	Husbest. Olga D. Sørensen	302	40
	Husass. Alma M. Sørensen	201	60
	Petrine O. Petersen	6	30
	Lærling Kai B. Nielsen	18	90
6	Træhdl. J. Ibsen Sørensen	642	60
8	Lærerinde Agathe Kabell	1272	60
	Husass. Eva Christensen	151	20
	Aflæser Henry A. C. Kvist	529	20
10	Farveriejer K. L. Nielsen	1839	60
12	Træhdl. P. C. Aarslev	806	40
	Discipel Kaj S. Aarslev	352	80

Kr. Koldsgade.

3	Maskinarb. Lars Toftdahl	768	60
	Typograf H. Toftdahl	327	60
	Lærling Arne Toftdahl	12	60
4	Overbetj. J. P. Simonsen	982	80
	Assistent Aase Stage	554	40
6	Rutebilejer K. Johansen	214	20
	Kommis Karl E. Lyhne	504	00
10	Smedem. Stefan Andersen	12	60
	Mekaniker Arvid Andersen	327	60

Kronborgvej.

7	Havearb. P. Korsgaard	18	90
	fhv. Arbm. A. Møller	6	30
	fhv. Bud S. C. Pedersen	12	60
	Arbm. Edmond Pedersen	12	60
	Fisker K. P. N. Kristensen	50	40
	Arbm. Aleksander Pedersen	252	00
9	Enkefru Nicoline Vegeberg	31	50
	Tømrersv. V. Christensen	567	00
	Medhj. Anna Rasmussen	6	30
	Sadelm. Holger F. Blok	252	00
	Fru Elvine Pedersen	9	45
	Bud Folmer Kaagaard	25	20
11	Arbm. Alfred Bæk	113	40
	Fru A. M. B. Andersen	44	10
	Arbm. Niels Kristensen	226	80
	Modelsnedker R. Thomsen	378	00
	Arbm. Arne Edv. Due	50	40
	Bud Svend Aa. Jensen	25	20
13	Murerm. M. A. Larsen	730	80
15	Vognm. Knud L. Sunesen	617	40
	Husass. Erna J. Dahl	50	40
	Arbm. Poul P. Borgaard	75	60
	Elev Ella M. Hansen	113	40
23	Fru Elfrieda Jacobsen	340	20
	Adjunkt Frida O. Madsen	705	60
25	Spindem. Jens S. Nielsen	1234	80
	Kommis J. Yde Sørensen	793	80
33	Møller iarb. H. Kielsgaard	340	20
	Bogh. Johs. Bovbjerg	252	00
35	fhv. Fisker C. H. Josefsen	31	50
	Fiskeribetj. C. S. Mortensen	592	20
37	Arbm. Karl V. Thomsen	478	80
	Arbm. Johs. Kristensen	592	20
47	Overlæge Holger Nielsen	2583	00
	Husass. Grethe Jørgensen	151	20
49	Montør Arn. Sørensen	882	00
	Arbm. H. D. V. Pedersen	252	00
	Tjener Sv. Aa. Terkildsen	1486	80
	Servitrice Magda Larsen	151	20
55	Arbm. Edv. Sørensen	289	80
63	Slagteriarb. Chr. Jensen	214	20
	Bud Tage Jensen	113	40
	Arbm. Harald Jensen	428	40
67	Pensionist Elvine Holst	529	20
	Enkefru M. K. Svendsen	6	30
	Husass. Erna Svendsen	31	50
71	Gasværksarb. M. Madsen	856	80
	Murer Arthur Andersen	428	40
	Murersv. Jens H. Nielsen	201	60
75	fhv. Lmd. Vilh. Bojer	9	45
	Arbm. Chr. K. Bojer	327	60
85	Handelsgartn. K. H. Skydt	554	40
	Portier Hans M. Madsen	302	40
Sidev. 5	Lagerforv. Christensen	214	20
	Bud Aage Christensen	126	00
	Rentier J. Thøgersen	126	00
2	Købm. Kokholm Nielsen	1184	40
	Fuldm. Trolle-Christensen	554	40
8	Overdyrlæge S. Jørgensen	1902	60
	Husass. Johanne Madsen	277	20
	Rentrice Dorthea Jensen	12	60
	Husass. Herdis Jensen	113	40
8b	Tilskærer Henry Nielsen	642	60
	Tekstiltekn. P. Christensen	327	60
	Dekoratør Arthur Nonbo	478	80
	Kontorist Karla Gregersen	25	20
	Ekspedtr. Asta Wulff	415	80
	Medhj. Paul Thorv. Kam	12	60
10	Skolebetjent Peter Hyldahl	730	80
16	Møllerm. Mart. Andersen	478	80
	Møllersv. Alfr. Andersen	302	40
20	Ingeborg P. Dige	6	30
	Arbm. Otto Christensen	504	00
	Ekspedtr. Inga Christensen	63	00
22	fhv. Lmd. Poul O. Møller	226	80
	Konstrukt. A. Knakkergaard	667	80
—	Avlbr. Alfr. Mikkelsen	176	40
	Husbest. Dagmar Mikkelsen	9	45
—	Murer Niels P. Pedersen	252	00
—	Avlsbr. Martin Skaarup	176	40
—	Avlsbr. P. Christensen	63	00
—	Avlsbr. J. Diges Enke	12	60
	Avlsbr. L. P. J. Dige	378	00
—	Avlsbr. Jens P. Nielsen	302	40
—	Avlsbr. Mart. Christensen	1272	60
	Husbest. Jenny Møller	327	60

Lerpøtter.

—	Avlsbr. Poul M. Poulsen	453	60
—	Arbm. Gustav Carlsen	378	00
—	Avlsbr. Kristian Kristensen	567	00
	Medhj. Evald Kristensen	277	20
—	Rentrice Ane Andersen	9	45
	Inger M. Kjeldsen	9	45
—	Avlsbr. Peder Jensen	113	40
—	Avlsbr. Laur. Nielsen	604	80
—	Arbm. Peder Pedersen	302	40
	Husbest. Johanne Munkholm	25	20
—	Avlsbr. Chr. N. Balle	12	60
	Enkefru Petrine Balle	18	90

Lillegade.

1	Tekstilarb. Henry Nielsen	693	00
	Frisorm. Egon Nielsen	478	80
	Tandtekn. Karen Pedersen	50	40
7	Bagerm. Johs. E. Jensen	1310	40
	Husass. Margit K. Jensen	176	40
	Lærling Henning Larsen	12	60
	Trikotagehdl. Elna Sørensen	31	50
	Vognm. Søren Larsen	554	40
2	Forretn.best. Aa. Knudsen	1386	00
	Arbm. Aage E. Pedersen	693	00
	Ekspedtr. Anna Dysted	302	40

A/S Kokholm-Nielsen

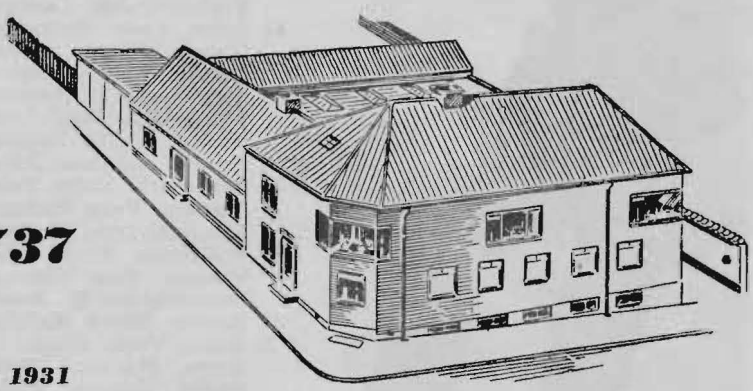

Tlf. 737
og 937

Grundlagt 1931

KOLONIAL EN GROS

Intet Salg til Brugsforeninger

	Forbundter Th. Bjerregaard	0 00
8	Arbm. Rich. Nielsen	264 60
	Bud Svend Aage Nielsen	9 45
	Bud Carl Ejner Nielsen	18 90
	Musikdirektør Axel Hansen	756 00
	Møller iarb. Em. Jørgensen	478 80
	Arbm. Karl M. Jensen	504 00
	Klinikfrk. Birtha Jensen	252 00
	Rentrice Marie Olesen	6 30
	Elektrikersv. Sigv. Nielsen	592 20
	Fisker Gunnar Jensen	113 40
	Kontorist Chr. R. Krogh	478 80
10	Arbm. P. C. Christiansen	1348 20
	Enkefru Inger M. Andersen	6 30
	Arbm. Sv. Aage Jensen	529 20

Lilletorv.

1	Guldsmed Knud Sørensen	1071 00
	Kiroprakt. V. Christensen	1524 60
	Husbest. Ane Christensen	9 45
3	Rentrice Margr. Kjær	138 60
	Ekspedtr. Bentine Kjær	478 80
	Rentier And. G. Kjær	18 90
4	Ekspedtr. Nicoline Jensen	680 40
	Modist Vibeke Jensen	12 60
	Frisørm. Evald Ulf	214 20
	fhv. Maskinarb. Hans Ulf	6 30
	Chauffør Johs. Jensen	37 80
	Nattevagt Andrea Jensen	378 00
	Skomagerm. P. K. Poulsen	88 20
	Lagerforv. P. Andersen	756 00
	Snedkersv. Poul Nielsen	365 40
	Maskinarb. Alb. Jensen	100 80
6	Slagterm. Andreas Møller	819 00
	Lagerarb. Thomas Jensen	478 80

Malthe Bruunsvej.

3	Slagterm. P. Birkholm	869 40
	Servitrice Kirst. Andersen	415 80
	Husass. Gerda Thomsen	88 20
	Elektriker Kr. B. C. Jensen	756 00
5	Støbegodshdl. Aage Kjær	4315 50
	Prokurist Gunnar Kjær	705 60
9	Murersv. Chr. S. Nielsen	378 00
	Bogh. Karl E. Larsen	768 60
15	Frugthdl. Rob. Flindt	604 80
	Bankbogh. Andr. Larsen	1499 40
17	Stationsleder Viggo Krogh	743 40
	Bogh. Poul Pedersen	453 60
19	Servitrice Maren Høyer	982 80
	Skomagersv. Otto Høyer	25 20
	Arbm. Anton Høyer	365 40
	Husass. Anna Høyer Jensen	176 40
2	Købm. Peder M. Jensen	970 20
	Stenhuggerm. Børge Jensen	327 60
8	Lagerforv. Jørg. Jørgensen	882 00
	Lærling Jørg. Jørgensen	9 45
	Elev Jens F. Nielsen	264 60
12	Direktør Axel Mikkelsen	5191 20
14	fhv. Forr.f. O. Andreassen	365 40
	Form. Rupert E. Holler	453 60
	Urmagersv. Hans C. Juhler	869 40

Margrethevej.

3	Arbm. Johs. P. Klit	151 20
	Fru Laura Andersen	9 45
5	Snedkersv. Niels Nielsen	478 80
	fhv. Modehdl. Ingeb. Ottesen	6 30
	Assistent Aase Ottesen	6 30
7	Overbetj. Johan Christensen	856 80

CITY-Fodtøj

Sportstøj

til unge Mennesker

Engelsk
BEKLÆDNINGS-MAGASIN
NYTORV · TLF. 247 · THISTED

	Husbest. Ellen Jacobsen	277	20
	Kørelærer H. Christensen	504	00
9	Ingeniør Ejvind Reimer	768	60
11	Chauffør Chr. Madsen	768	60
	Fru Pouline Allerup	6	30
15	pens Lokomotivm. Thuesen	667	80
	Snedkersv. Johs. Jensen	340	20
17	pens. Lokmtf. Stausgaard	340	20
	Defektrice Erny Stausgaard	730	80
	Fru Fanny Harriet Lind	9	45
	Klinikfrk. Harriet Lind	352	80
	Fotograf Preben Lind	617	40
19	pens. Jernb.pakm. K. Jensen	768	60
	Kontorist Jacob Jensen	667	80
	Husass. Ellen Lydia Jensen	12	60
	Ekspedtr. Dagmar Jensen	504	00
	Repræsent. Hans Græsbøll	214	20
21	Ølkusk August Petersen	642	60
	Distriktsmont. L. Laursen	680	40
	Telefonist Lilly Jensen Dige	113	40
25	Lejetjener Chr. Andersen	302	40
	Kommis Sv. Erik Andersen	302	40
	Mekaniker Herluf Muldberg	592	20
27	Maltgører Oskar Madsen	642	60
	Lærling Nora Madsen	88	20
	Husass. Laura Vangsgaard	252	00
	Ekspedtr. Rigmor Olling	327	60
29	fhv. Lmd. Ingv. Langgaard	44	10
	Kontorist Joh. Langgaard	44	10
31	Arbm. Laur. Andersen	289	80
	Husass. Henny Andersen	63	00
	Rentier Karl Andersen	50	40
33	Slagteriarb. I. Christensen	529	20
	Slagteriarb. Jens Jensen	453	60
	Husass. Thora Jensen	25	20
35	Husass. Johanne Johansen	18	90
39	Remisearb. Peder Pedersen	604	80
	Murerm. Vagn Pedersen	441	00
	Lokomotivfyrb. K. Jacobsen	567	00
41	Brandinsp. E. R. Olesen	340	20
	Husbest. Rosa Clausen	264	60
	Bogholderske M. Jacobsen	554	40
43	Revisor Henry Mathiassen	693	00
2	Arbm. Peter Jensen	327	60
	Arbm. Martinus Nielsen	37	80
	Medhj. Johanne Andersen	176	40
	Rentrice Ane Olesen	6	30
4	Fuldm. Ejnar G. Knudsen	1486	80
6	Chauffør Karl Kristensen	592	20
8	Snedkerm. Gunnar Nielsen	151	20
	Kommis Arne Larsen	667	80
10	Handelsm. Chr. Bojsen	478	80
	Kontorist Else Bojsen	415	80
	Kontorist Marna Bojsen	63	00
	Arbm. Karl Jensen	252	00
12	Arbm. Frederik Petersen	567	00
	Lærling Carl G. Petersen	44	10
	Gartner Ingv. E. Larsen	730	80
14	Pensionist Ebba Rune	378	00
	Assistent Ella Nedergaard	642	60
16	Tarmrenser Alb. Eklund	642	60
	Konditor Erik Møller	1008	00
18	Agent Chr. Christensen	18	90
	Arbm. Osvald Jensen	378	00
	Murersv. Rob. Petersen	428	40
20	fhv. Lmd. J. Lundbech	31	50
	Snedkersv. Jens Thousig	592	20
	Kommis Kaj M. Holm	9	45
22	Murersv. Viktor Nielsen	302	40
	Murer Niels Kristensen	478	80
24	Rentier Chr. Vestergaard	6	30
	Slagteriarb. Alfr. Josefsen	554	40
	Sv. Aage Josefsen	415	80
26	fhv. Avlsbr. N. Bendtsen	63	00
	Tømrersv. P. Brændgaard	831	60
28	Cigarhdl. Ole H. Larsen	163	80
	Rentrice Karen Larsen	6	30
	Bagersv. And. Olesen	428	40
30	Fru Johanne Nielsen	12	60
	Ekspedtr. Anna K. Nielsen	302	40
	Mølleriarb. Viktor Jensen	214	20
	Elev Anna D. Christensen	12	60
	Elev Ruth Frostholm	31	50
32	pens. Overport. Jens Jensen	428	40
	Husbest. Agnes Harkjær	113	40
	Arb.ske Johanne Andersen	214	20
	Arbm. Georg Andersen	516	60
34	Malerm. Ove Petersen	302	40
	Lærling Aage Petersen	44	10
	Maskinarb. Sv. Aa. Larsen	327	60

Ikke dyrere Vask
— men bedre

Klits Vaskeri og Renseri

Dragsbækvej 45
Telefon 363 (Fri Not.)

Lugtfri kemisk Rensning
1. Kl.s Presning

36	Spildinds. Laur. Nielsen	529	20
	Lærling Børge Nielsen	31	50
	Syerske Mette Nielsen	289	80
38	Fru Marie Jessen	9	45
40	Rentrice Kristine Hove	12	60
42	Tekstilarb. Laur. Topp	667	80
	Dekoratør H. O. Svalgaard	327	60

Markstræde.

1	fhv. Avlsbr. H. Andersen	6	30
1	Sygepl. Anna E. Andersen	718	20
3	Fru Sina Cathr. Carlsen	6	30
2	Sadelm.sv. Niels C. A. Munch	18	90
	Fru Kristine M. Christensen	44	10
	Medhj. Jens Chr. Jensen	617	40
4	Møller Peter K. J. B. Styker	6	30
	Fru Anna Kirstine Foged	9	45
	Arbm. Erling Vern. Jensen	126	00

Mellemgade.

1	Snedkerm. Valdm. Bruhn	554	40
	Kontorist E. Hyldahl Bruhn	478	80
	Lærl. Bent H. Bruhn	9	45
	Fru M. Myrup Pedersen	31	50
3	Tømrersv. Jens Chr. Larsen	453	60
5	Fru Maren Jakobsen	18	90
	Lærl. Tage Jacobsen	126	00
7	Arbm. Niels Chr. Nielsen	75	60
	Chauffør C. Hundahl Nielsen	516	60
	Pladsarb. Anthon Simonsen	504	00
	Arbm. A. Søgaard Andersen	327	60
	Bud Jens P. J. Andersen	126	00
	Husass. Else Marie Andersen	50	40
11	Gartner Karl Gustav Jensen	9	45
6	Fru Marie K. Petersen	12	60
	Tømrersv. Alfred Sørensen	340	20
	Frugthdl. Karl Emil Eriksen	403	20
	Syerske Maren Nielsen	226	80
	Malersvend Carl Jensen	453	60
	Stenhugg.sv. Henry Jensen	277	20
10	Arbm. Adolf Andersen	12	60
12	Væverm. Poul Chr. Poulsen	768	60
14	Fhv. Ejendsm. J. Mogensen	6	30
	Fru Frederikke Hostrup	6	30
	Husass. Gudrun Nielsen	31	50
	Arbm. Axel Kr. Akselsen	252	00
	Lærling Preben Akselsen	9	45
	Murer Knud H. Pedersen	365	40

Mirabellavej.

7	Tømrerm. Ejner Andersen	730	80
	Lærling Kaj Bech Andersen	126	00
	Ekspedtr. Elly Andersen	31	50
	Slagtersv. Arnold Mikkelsen	453	60
	Havemand E. Toftdahl	617	40
9	Købm. Alfr. Andersen	138	60
	Syerske J. L. Nielsen	88	20
15	Lagereksp. N. J. Dahl	226	80
	Detaillist Niels Hyldgaard	63	00
	Frøken Marie Hyldgaard	6	30
17	Smørem. Ch. O. Nielsen	592	20
	fhv. Slagteriarb. Lars Larsen	18	90
35	Gasværksarb. C. Christensen	592	20
	Skomager C. Christensen	37	80
	Arbm. Jens Nielsen	554	40
—	Murermester Jacob Vang	693	00
	Husass. Anna J. Vang	352	80
	Lærling E. Vang	176	40
10	Lagerarb. Casper Olsen	592	20
	Snedkersv. Vagn Olsen	453	60
12	Kusk N. Christensen	327	60
	Lærling Bent Christensen	31	50
	Husass. Henny Christensen	201	60
	Arbm. Arne Christensen	529	20
	Husass. Ella Christensen	37	80
14	Fru Marie Jensen	6	30
	Depotbest. Julius Jensen	756	00
16	Chauffør Søren P. Nielsen	617	40
	Husass. Anna M. Nielsen	88	20
	Lærling Knud E. Nielsen	9	45
18	Slagtersv. Viggo Hansen	882	00
	Kontorass. Lars Krogsgaard	768	60
34	Arbm. Valdem. Nielsen	226	80
	Syerske Edith I. Nielsen	252	00
36	Fiskehdl. Mads Toft	18	90

CITY-Fodtøj

Skatteydere!

Køb altid 1. Kl.s Varer
Køb dem billigt
Køb til Indkøbspris + 10 % i

Brugsforeningen NORDTHY

og De sparer mange Penge
til at betale Deres Skat med

K. OVESENS
Vaskeri

Telefon 228

1. Klasses Vask
og Strygning

Protokoller og Regnskabsbøger

Fyldepenne
Mest betryggende Garanti

Munkevej.

1	Gross. Jens Frostholm	—	—
	Detaillist Sigrid Christensen	226	80
	Læge Herluf Larsen	5084	10
3	Husass. Olga L. Ehlers	226	80
7	Gross. Arne E. Smith	7711	20
	Husass. Joh. Christensen	126	00
	Husass. Helene Christensen	252	00
	Forretningsbest. C. Jensen	2041	20
	Tjener Orla K. Jensen	126	00
15	Fru Karen M. Nielsen	6	30
	Møllersv. Viggo Jensen	378	00
4	Kusk Søren O. Pedersen	428	40
	Fru Ane M. Nielsen	6	30
	Remisearb. Sv. A. Hedeholm	403	20
	Fru Karen M. Hyldahl	6	30
	Murersv. Hans Kristensen	592	20
6	Fru Anne Elise Jensen	6	30
	Vognm. Ejner Pedersen	1159	20
	Kontorist Elly Christensen	630	00
	Snedkersv. Niels A. Nielsen	680	40
8	fhv. Lmd. Søren Salmonsen	365	40
	Husass. Laura Salmonsen	88	20
	Tømrersv. Aage E. Klit	478	80
	Kontorist Anne Lise Jensen	113	40
10	Portner Søren Hansen	554	40
	Arb.ske Hulda Odgaard	264	60
12	Arbm. Hans Lauritsen	151	20
24	Tjener Peter Pedersen	176	40
	Fru Hansine Andersen	6	30
	Husass. Else M. Andersen	25	20
	Fisker Jens N. Jensen	18	90
26	Arbm. Eigild Pedersen	428	40
	Husass. Jenny Ræg. Jensen	12	60
	Uldhdl. Kr. Harring	88	20
	Fru Anna Nielsen	18	90
	Fru Martha Jensen	6	30
	Bud Kaj E. Jensen	6	30
	Husass. Else Kirst. Jensen	31	50
34	fhv. Mølleriarb. A. Jensen	44	10
	Kommis Niels K. Jensen	327	60
	Syerske Andrea Jensen	390	60
	Vognm. Harald M. Hansen	214	20

Møllevej.

1	Skomagerm. C. Larsson	856	80
5	Skomagerm. Thure Larsson	1184	40
7	Inkassator Nathalie Jensen	214	20
	Eksped. Aage Pedersen	529	20
	Overmontør Julius Nielsen	1688	40
	Lærling Henning Nielsen	25	20
	Elektriker Børge Hansen	9	45
9	Vognm. Chr. Grønkjær	1348	20
	Kass.ske Esther Grønkjær	453	60
	Snedkerl. Anton Nielsen	9	45
	Kontorass. Dora Nielsen	327	60
19	Husbest. Martha Pedersen	12	60
	Fru Ane K. Madsen	12	60
	Rentrice Elise Kristensen	12	60
	Arbm. Gunnar Kristoffersen	504	00
21	fhv. Inkassator Th. Poulsen	31	50
	Husbest. Anna Poulsen	37	80
	Faktor Robert Poulsen	1146	60
	Fru Pouline Madsen	6	30
25	Instrumentm. H. Nielsen	554	40
	fhv. Tømrer Jens C. Jensen	18	90
27	Fru Dorthea Hansen	9	45
	Ekspedtr. Emilie Andersen	126	00

DEN DANSKE

LANDMANDSBANK

AKTIEKAPITAL OG RESERVEFOND: Kr. 84.000.000

THISTED AFDELING

Telegramadresse: Landmandsbank
Telf. 88 - 2 Lin. (Bankdir. Hartz privat: 89 a)

KONTORTID:
10—12 og 13,30—16 .·. Lørdag 10—12,30

ENHVER ART BANKFORRETNINGER UDFØRES

BOXER UDLEJES FRA KR. 5.-

	Kontorass. Martin Pedersen	756	00
29	Skræder Jens Kr. Jensen	365	40
	Fru Margrethe M. Bach	25	20
31	Murerm. J. K. Andersen	201	60
	Kontorist Ove B. Mortensen	642	60
	Repr. Peter Andresen	201	60
33	Isenkræmmer Alfr. Nielsen	1310	40
35	Togfører Peter Kortegaard	932	40
	Bogh. Martin Kortegaard	579	60
	Chauffør Chr. Mouritsen	869	40
	Ingeniør Chr. L. Frost	869	40
37	Rentier Christian Olsen	63	00
	Forretn.best. Karen Eriksen	957	60
	Typograf Ib Hvid	529	20
	Elektromek. R. Jørgensen	907	20
	Ekspedtr. Elly Poulsen	718	20
39	Arkitekt Jens A. Foged	2646	00
45	pens. Togf. P. C. Nielsen	642	60
	Husbest. V. Marie Andersen	88	20
47	Margarinefabr. G. Jensen	1927	80
	Buffist Ragnhild Bovbjerg	277	20
	Medhj. Gunnar Jensen	478	80
49	fhv. Købm. W. Nielsen	126	00
	Arbm. Max Rasmussen	680	40
51	pens. Serg. J. Christiansen	504	00
	Remisearb. Vern. Jørgensen	680	40
53	Lokomotivf. P. Fuglsang	781	20
	Elev Irma Fuglsang	37	80
	fhv. Depotarb. C. Fuglsang	302	40
55	Skræderm. H. Selmer	1033	20
57	Lervarefabr. J. C. Jensen	1814	40
59	Fru Maren Christensen	6	30
	Kokkep. Karen Kristensen	529	20
	Skomager Henry E. Jensen	12	60
61	Rentrice Lovise Pedersen	12	60
	Fyrbøder Marius Jensen	907	20
	Skibstømr. H. E. Jensen	504	00
	Slagteriarb. Johs. Larsen	705	60
63	Tømrerm. Jens Knudsen	25	20
	Sygeplejerske Else Knudsen	88	20
	Skomagerm. N. K. Peitersen	138	60
4	Bogtr. Abildg. Jacobsen	1348	20
	Lærling P. Abildg. Jacobsen	88	20
	Lærling N. Abildg. Jacobsen	6	30
	Diakonisse Anna Madsen	25	20
6	Syerske Anna Andersen	6	30
	Fru Rigmor A. K. Bach	25	20
	Mælked. Chr. Pedersen	176	40
	Arbm. Carl E. Nielsen	214	20
	Stationsarb. Jens Madsen	604	80
8a	Postb. Fr. V. Svalgaard	743	40
	Slagteriarb. Peder Jensen	478	80
8b	Mekaniker M. E. Wissing	680	40
	Arbm. P. A. Pedersen	378	00
	Fru Margr. Bjørndahl	18	90
10	Husass. Karen Kristiansen	176	40
	Elektriker Otto Poulsen	100	80
12	Stationsbetj. J. N. Jensen	617	40
	Slagtermedhj. Kaj Jensen	31	50
	Lærling Børge Jensen	25	20
	Fru Ane Joh. Jensen	18	90
14	Lokomotivf. Chr. Andersen	831	60
16	Fru Anna M. Hansen	37	80
	Tømrersv. Henr. O. Hansen	642	60
18	Snedkerm. K. C. Larsen	478	80
20	Farvehdl. Viggo Bang	365	40
	Lærling Knud Mølg. Bang	25	20
24	Fru Fabr. O. Kortegaard	1108	80
	Medhj. Finn Kortegaard	176	40
	Husbest. Inga Nielsen	113	40
26	fhv. Syerske Joh. Kristensen	25	20
	Mekaniker Jørg. Rasmussen	756	00
28	fhv. Bybud Boye Boyesen	18	90
	Trikotagehdl. Nielsine Hede	151	20

CITY-Fodtøj

Hyggelige og velmonterede Lokaler

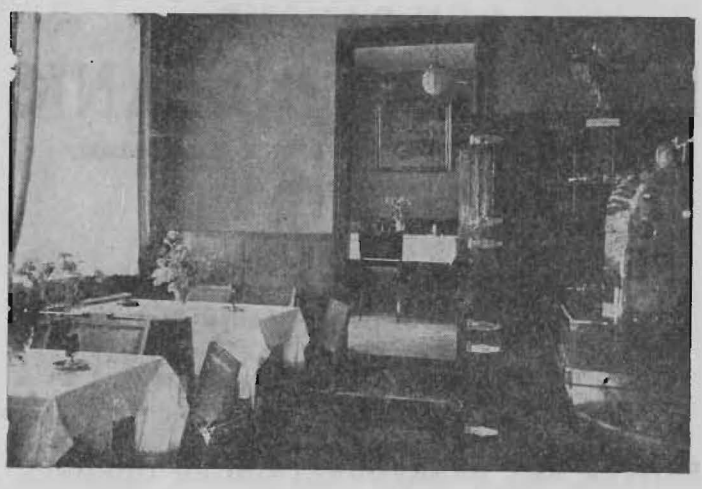

Selskabslokaler passende for Møder og private Selskaber
à la carte Retter serveres hele Dagen
En ekstra god Kop Kaffe

Restaurant „Thorvald" . Nytorv . Thisted

TELEFON 133

	fhv. Arbm. K. Nielsen	12	60
32	Købm. N. C. Tandrup	214	20
	Ekspedtr. Esther Knudsen	18	90
	Blomsterhdl. N. C. Larsen	18	90
	Lkmt.fyrb. T. Stausgaard	705	60
34	Rentrice Dorthea Hammer	113	40
	Fru Kirstine Esdahl	6	30
	Direktrice M. Christensen	529	20
	Damefrisør Inga Christensen	529	20
36	Mineralv.tapp. J. C. Jensen	453	60
	Læderhdl. E. S. Pedersen	504	00
38	Vognm. Jørg. Grønkjær	1146	60
	Husass. Ellen Grønkjær	6	30
	Ekspedtr. Ritta Hansen	252	00
	Tømrerm. Kn. H. Madsen	176	40
40	Detaillist Anna Sørensen	327	60
	Pensionist Kirst. Jespersen	340	20
42	Trikotagehdl. K. Karner	1348	20
46	Slagterm. Ingv. Larsen	1146	60
48	Vognm. Ejner Villadsen	31	50
50	Rentrice Dorthea Tousgaard	9	45
52	Hotelejerske Ane Blaabjerg	932	40
54	Kassererske Ella Ø. Jensen	1209	60
	fhv. Fisker J. Øer Jensen	18	90
56	Assistent M. Stausgaard	856	80
58	Købm. O. B. Nielsen	642	60
60	Stenhuggerm. A. Hansen	1335	60
62	Fabr. Daniel Jeppesen	982	80
64	Fru Ane Marie Schmidt	25	20
66	Laura Kristensen	12	60
	Arbm. Otto B. Madsen	266	80
68	Arbm. And. Kortegaard	453	60
	Arbm. Ernst Gøttrup	529	20
70	Vognm. Johan Andersen	113	40
	Arbm. Chr. Andersen	453	60
72	Pensionist Martine Jensby	6	30
	Fru Jensine M. Hammer	44	10
	Ekspedtr. Karen Hammer	12	60
74	Købm. And. Andersen	88	20
76	Detaillist Anna Nørgaard	781	20
	Tømrersv. K. E. Nørgaard	44	10
78	Tømrersv. Henry Pedersen	592	20
80	pens. Opsynsm. N. Jensen	504	00
	Husbest. Marie Nielsen	50	40
82	pens Gasv.arb. K. Hyldahl	592	20
	Snedkersv. H. N. C. Hansen	630	00
	Arbm. Karl E. Jensen	567	00
84	Murersv. C. Fr. Jensen	856	80
86	Lokomotivf. Johs. N. Bæk	730	80
88	Syerske Elise Nik. Foget	12	60
90	ps. Gasvb. J. C. Christensen	504	00
92	Overpostb. N. K. Jensen	693	00
96	Vognm. Hans Kristensen	705	60
	Elev Anna Kristensen	6	30
	Kusk Poul Østergaard	226	80

Nygade.

7	Snedker Jens K. Kirk	63	00
	Husass. Margr. N. Kirk	352	80
	Lærling Bent N. Kirk	6	30
	Husbest. Kirstine Jensen	37	80

NYTORVS *Kiosk*

P. Christensen . Telefon 508

Uge- og Dagblade. Gratis Udbringning i Byen.
Masser af Hefter og anden Lekture.
Skriverekvisitter, Papir og Konvolutter.
Køreplaner til Tog og Rutebiler.

	Frugthdl. J. F. Lauritsen	403	20
	Kommis Egon F. Lauritsen	415	80
	Lærling Børge F. Lauritsen	126	00
	Fru Marie Thøgersen	18	90
	Syerske Anna Thøgersen	63	00
	Husbest. Else M. Pedersen	9	45
	Kommis Ejner Borgaard	529	20
9	Fru Marie N. Skaarup	12	60
	Medhj. Larsine Jacobsen	37	80
	Husass. Rosa Jacobsen	126	00
	Frk. Lise Karl	6	30
	Husass. Petra M. Pedersen	176	40
	fhv. Slagteriarb. Kristiansen	12	60
	Bagersv. P. Neesgaard	693	00
	Husass. Rosa Christensen	126	00
2	Fru Karen N. Larsen	6	30
	Arbm. Martin Andersen	6	30
4	Forretningsf. Ant. Nielsen	932	40
8	Assistent Sv. E. Thornild	970	20
	Arbm. Karl Munkholm	604	80
	Arbm. Niels C. Poulsen	6	30
	Husbest. Anna E. Nielsen	18	90
10	Fru Ane P. Jensen	6	30
	Bud Vilh. Borgaard	25	20
	Arbm. Henry Pedersen	453	60

Nytorv.

1	Musikhdl. P. Thorup	2129	40
	Inspektør V. K. Simonsen	1146	60
	Overbetj. J. E. Carlsen	882	00
	Cigarhdl. Andr. Pedersen	1587	60
	Husass. Eline Kristiansen	226	80
	Kok E. Stoug. Andersen	642	60
3	Træ- og Finerh. O. Madsen	1751	40
	Frisørm. H. Jensen	617	40
	Husbest. Othilde Jensen	12	60
	Boghdl. Poul Christensen	756	00
	Ekspedtr. Hilda Andersen	529	20
5	Restauratør Th. Pedersen	201	60
2	Hestehdl. C. S. Christensen	1751	40
	Medhj. Egon Christensen	18	90
	Husbest. Ida Pedersen	126	00
	Kogejomfru K. Gramstrup	768	60
	Husass. Karen A. Jensen	37	80
	Staldforp. Ole Christensen	151	20
4	Ejendomsm. Johs. Nielsen	75	60
	Frisørm. Niels Falkenberg	264	60
	Frk. Karen M. Dragsbæk	12	60
	Husass. Agnete Jensen	63	00
	Husbest. Elfrida Nielsen	88	20
8	Snedkerm. L. S. Hvass	4416	30
	Eksped. Aksel Hvass	1675	80
	Husbest. Signe P. Rask	264	60
	Købm. Ejnar P. Frost	1625	40
	Elev Ulla Frost	6	30

Nørreallé.

1	Købm. M. E. Nielsen	1197	00
	Lagerforv. Chr. Mikkelsen	31	50
	Husbest. Ane M. Larsen	126	00
	Arbm. Niels Jacobsen	327	60
	Arbm. Martin Nielsen	25	20
3	Missionær A. Akselsen	642	60
	Drejersv. K. F. Nielsen	781	20
5	Pensionist Elise C. Hald	340	20
	Maskinarb. Jørgen K. Hald	504	00
7	Købm. P. Bundgaard	163	80
	Pølsem.sv. A. Bundgaard	781	20
9	fhv. Gdr. K. Vestergaard	44	10
	Mælkehdl. J. Markussen	214	20
	Pensionist Marie Jensen	365	40
	Lagerarb. Villy M. Jensen	428	40
11	Arbm. Chr. Jensen	214	20
	Fru Sidsel Mouritsen	6	30
	fhv. Møller J. Andersen	50	40
	Frk. Bertha M. Andersen	6	30
	Møller C. E. Andersen	756	00
	Arbm. Mart. Pedersen	302	40
15	Maskinfabr. L. Oddershede	2343	60
17	Fru Jensine K. K. Bach	6	30
	Kontorass. Inger K. Bach	37	80
	Ægpakkerske D. M. Hansen	6	30
	Syerske Dorthea Nielsen	352	80
	fhv. Lmd. Karl Christensen	12	60
19	Arbm. Niels P. Pedersen	617	40
	Chauffør G. S. Mortensen	504	00
21	Møllersv. Karl K. Nielsen	567	00
	Lærling Kjeld Nielsen	176	40
	Snedkersv. Erl. Vinther	378	00
23	Fru Johanne Brandi	6	30
	Malerm. Ad. Pedersen	743	40
	Ekstraarb. Kaj R. Jensen	592	20
	Malersv. Ove V. Nielsen	516	60
25	Assistent Alfred Nielsen	806	40
	Kontorist Rik. I. Sørensen	529	20
25a	Redder Marinus Pedersen	592	20
	Handelsm. H Ø. Pedersen	2154	60
	Arbm. Jens C. Kristensen	100	80
27	Overass. Aage M. Davids	919	80
	Lærling Kaj Davids	6	30

CITY-Fodtøj

29	Maskinfabr. A. Houmøller	2318	40
	Lagereksp. Ejler Nørreholm	592	20
	Politibetj. Vagn Neergaard	630	00
31	fhv. Møller Anton Kongsbak	214	20
	Kontorist Else P. Kongsbak	453	60
	Møllersv. Holger Kongsbak	113	40
	Ekspedtr. Thyra Kongsbak	453	60
	Fru Petrine Poulsen	6	30
	Arbm. Gunner Christensen	37	80
33	Husbest. Marie Kobberø	31	50
	pens. Ledv. Andr. Andersen	365	40
	Arbm. Chr. P. Jeppesen	12	60
35	Redaktør C. Bruunsgaard	1020	60
	Defektr. A. Bruunsgaard	226	80
	Defektr. Marie Bruunsgaard	126	00
	Tekstilarb. E. Bruunsgaard.	44	10
37	Pensionist Mette Andersen	504	00
	Tømrersv. Vald. Andersen	63	00
	Malerm. Chr. S. Christensen	25	20
39	Fru Lene Helleberg	6	30
	Mekaniker Emil Helleberg	415	80
	Barberm. Jens J. Jensen	252	00
	Gartner Hjalm. Dalgaard	453	60
41	Arbm. Johan Wadmann	378	00
	Tømrersv. Aksel Wadmann	453	60
	Typograf Erik Wadmann	63	00
	Tekst.arb. Dagny Wadmann	390	60
	Murersv. Elias Eriksen	378	00
	Arbm. Kr. B. Neergaard	340	20
	Slagteriarb. G. Jørgensen	680	40
	Skibst.sv. Poul Jørgensen	277	20
	Arbm. Peder Vester	176	40
45	Overportør Sofus Pedersen	567	00
	Husass. Ruth E. Pedersen	6	30
	Bud Børge Pedersen	6	30
	Lærling Arne I. Pedersen	12	60
	Lagerarb. Hans Pedersen	592	20
	Kontrolør Bertel Bertelsen	428	40
47	Murersv. Niels Pedersen	604	80
	fhv. Slagteriarb. J. Andersen	12	60
	Skrædersv. Chr. Lynge	277	20
	Arbm. Jørgen Andreassen	327	60
	Kusk Thork. Andreassen	579	60
49	Fru Thora Caspersen	6	30
	Kontorelev Carl Caspersen	151	20
	Jernb.pakm. H. Zederkof	667	80
	Lærling V. Aa. Zederkof	18	90
	Snedkersv. Martin Kappel	453	60
	Redaktionssekr. Dam-Krogh	819	00
	Ingeniør Ev. H. Petersen	856	80
51	Lagereksp. S. Nis-Hanssen	428	40
	Grosserer Holger Hansen	970	20
	Bankr. Poul Christensen	856	80
	Typ. Eyv. B. Lund Olesen	617	40
	Konstruktør E. B. Jacobsen	642	60
	Ingeniør A. B. Christensen	1108	80
53	Best. Anna Sørensen	176	40
	Prøvesøster Sigr. Jørgensen	176	40
	Køkkenchef Nik. Grønkjær	390	60
	Husass. Anna Nielsen	126	00
	Husass. Anna J. Jensen	151	20
	Husass. Johanne Mark	113	40
	Husass. Else Marie Førby	126	00
	Husass. Dorthea A. Mark	151	20
	Husass. Kristella Kristensen	63	00
	Husass. Agnethe Pedersen	201	60
	Husass. Kamma Madsen	113	40
	Husass. Laura Salmonsen	151	20
	Sygepl. Marie Andersen	6	30
	Portør Jens Petersen	478	80
	Fru K. Christensen Sand	6	30
	Laurits Kr. Søgaard	6	30
	Th. Jensen Poulsen	6	30
	Chr. Peter Toftdahl	6	30
	Fru Maren Mortensen	6	30
	Rasmus Sørensen	6	30
	Karl Chr. Nielsen	6	30
	Fru Nielsine Kristensen	6	30
	Søren Møller Jensen	12	60
	Niels Kr. Nielsen	12	60
	Knud Kr. Pedersen	6	30
	Frk. Dorthea Andreasen	6	30
	Chr. Karlsen Møller	6	30
	Fru Karoline Kappel	6	30
	Frk. Ane Margr. Larsen	6	30
	Niels Peter Feldager	6	30
	Søren Sørensen	6	30
	Fru Oline Sørensen	6	30
	Frk. Kristine Sørensen	6	30
	Fru Else Marie Hove	6	30
	Fru Helene Tingstrup	6	30
	fhv. Rørvæver Jens Iversen	6	30
	Kristian K. Hamborg	18	90
	Arbm. Niels M. Nielsen	6	30
	Peter Sjælland Christiansen	6	30
	Enkefru Sidsel M. K. Wilsbøll	6	30
	Rentrice Käth. J. Brinkmann	6	30
	Enkefru Kirstine M. Skaarup	6	30
	Frk. Ane Kath. Westergaard	12	60
	Rentrice Dorthea K. Larsen	6	30
	fhv. Arbm. Hans C. Larsen	18	90
	Fru Ane Mathea Nielsen	9	45
63	Rentrice Karen F. Andersen	12	60
	Murer Kristian P. Nielsen	6	30
67	Maskinm. Johs. Andersen	1008	00
	Skibstømrersv. K. Jensen	453	60
69	Entreprenør L. N. Nielsen	819	00
	Husass. Jytte M. Nielsen	50	40
71	Arbm. Martin Poulsen	403	20
	Frk. Osva Poulsen	44	10
	Ekstraarb. Heinrik Rebbe	504	00
75	Sparekasseass. Jens Madsen	667	80
	Bibliotekar Knud Pedersen	1121	40
	Bankass. Kirstine Petersen	793	80
77	Arbm. Niels M. Jensen	6	30
	Arbm. Mads H. Jensen	352	80
	Arbm. Karlo Rich. Jensen	113	40
—	Avlsbruger Chr. Nielsen	378	00
2	Murerm. Kr. Kristensen	1625	40
4	Vognm. Alfred Bundgaard	44	10
	Ingeniør Tage B. Pedersen	365	40
	Medhj. Arne S. Larsen	441	00
6	Frk. Helene C. Vandet	12	60
	Skomagerm. Chr. Vandet	12	60
	Arbm. Harald O. Pedersen	264	60
	Arbm. Holger Pedersen	50	40
	Lærling Knud E. Pedersen	113	40
	Rengøringskone Else Møller	6	30
	Lagerarb. Egon Møller	0	60
	Fru Karen Sofie Nielsen	6	30
	Fru Petrea Borregaard	6	30
	Fru Karen Højberg	6	30
	Slagteriarb. G. Kristensen	365	40
8	Malersv. Jens P. Knudsen	781	20
	Lærling Ove T. Knudsen	63	00
	Frk. Doris T. Knudsen	126	00
	Fru Karen D. Tilsted	6	30
10	Handelsm. Peder Bethelsen	604	80

Kjoler — PETER JENSEN, Telefon 113 — Overtøj

Radioindustriens

BEDSTE MÆRKER

er alle paa Lager i

Thisted Musikhus

v/ EJNAR CHRISTENSEN

TELEFON 304

Specialiteter

Gode brugte KLAVERER og

ORGLER - NODER og

GRAMMOFONPLADER

HURTIGT
SOLIDT
BILLIGT
udføres alle Arter af

Elektriske
Installationer

Tilbud og Overslag gratis

Bjerre Christensen

statsautoriseret Installatør

Nytorv, Thisted, Telf. 248

Radio-Anlæg

12	pens. Togf. N. Gregersen	264	60
	Frk. Valgborg Pedersen	12	60
	Tømrersv. Hans Pedersen	327	60
	Enkefru Mette M. Hansen	6	30
14	Driftsleder C. P. Frantzen	1373	40
	Repr. Leo Schou Frandsen	844	20
16	Anlægsgartner Oluf Gade	869	40
	Lærling Fini Gade	25	20
20	Vognm. Kristjan Østergaard	18	90
	Kusk Ernst R. Jensen	50	40
22	Fru Hedvig M. Bøggild	327	60
	Lmd. Jens D. Bøggild	176	40
24	Pantefoged Carl C. Lundholt	919	80
26	Tømrerm. Otto Gravesen	957	60
	Landmedhj. N. E. Gravesen	18	90
	Kontorist Ruth Gravesen	579	60
	Rentrice J. Thousg. Madsen	6	30
	Snedkersv. Niels P. Hansen	705	60
28	Avlsbruger Lars Sørensen	504	00
	Landmedhj. H. Simonsen	441	00
	Tømrersv. Peder Pedersen	693	00
	Spolerske Ella V. Pedersen	201	60
30	Arbm. Søren G. Andersen	201	60
	Arbm. Frands Hansen	9	45
	Arbm. Sv. Aa. Christensen	390	60
32	Arbm. Peder Pedersen	365	40
	Kusk Tage Pedersen	88	20
	Kedelpasser Victor Jensen	806	40
	Arbm. Hartvig Kallesøe	289	80
	Fru Gudrun Madsen	0	00
40	Fru Kirstine P. Jensen	63	00
	Kommis Gunnar V. Jensen	516	60
	Arbm. Vald. Christensen	365	40
42	Mejerist Martin Sunesen	680	40
	Lagerforv. Sv. Aa. Nielsen	592	20
	Lagerarb. Kai Christensen	466	20
44	Mælkehdl. Henrik Kloster	378	00
	Vulkanisør Knud E. Kloster	579	60
46	Rentier Kresten Hvelplund	100	80
48	Avlsbr. Jens M. Jensen	226	80
50	Arbm. Kaj P. Søgaard	642	60
52	Remisearb. And. Borgard	743	40
	Arbm. Johs. Borgaard	0	00
	Arbm. Julius P. Jensen	18	90
	Smedsv. Viggo Jensen	504	00
	Arbm. Axel Chr. Jensen	453	60
	Tekstilarb. Knud Jensen	113	40

Nørregade.

1	Hotelejer Ejnar Hauge	—	—
	Murersv. Jens Peter Hauge	352	80
	Husass. Henny Marie Led	63	00
	Husass. Grethe M. Redder	176	40
	Repr. Chr. G. Pedersen	302	40
	Restauratør Sv. Aa. Sørensen	9	45
	Staldforp. Peter M. Bjerg	264	60
	Købm. Villum C. Larsen	730	80
5	Detaillist Lars Chr. Jensen	6	30
	Husbest. Marie B. Frøkær	12	60
7	Snedkerm. Jens Kr. Michelsen	6	30
	Prokurist B. Christensen	1058	40
	Radiotekn. H. Christensen	730	80
	Strygerske Inger Poulsen	352	80
	Fru Nanine A. H. Pedersen	37	80
	Arbm. Aksel E. Pedersen	302	40
	Arbm. Børge Aug. Nielsen	554	40
	Frisørm. Hother Nørskov	176	40

CITY-Fodtøj

S. A. Larsen

Skolegade 11

Telf. 746

Alt Tømrer-
og Snedkerarbejde
udføres

H. P. Østerbye & Søn

Indeh.: Fr. G. Østerbye

BYGNINGS-
DEKORATIONS- OG
SKILTEMALER

Asylgade 2 . Telefon 199

CHR. SØRENSEN

v. Joh. Agerholm ST. TORV

Isenkram

Glas

Porcelæn

9	Bagerm. Theodor Larsen	201	60
	Bankelev Johanne Larsen	277	20
	Ekspedtr. Rosa Jensen	252	00
	Husass. Christa Knudsen	113	40
11	Købm. H. Henriette Poulsen	201	60
	Trikotagehdl. J. Poulsen	2671	20
	Husass. Erna Sørensen	226	80
	Købm. Poul J. Poulsen	3099	60
15	Arbm. Alfr. Kristensen	25	20
	Slagterm. C. Nordentoft	617	40
	Sadelm. Jesper Vangsgaard	100	80
	Lærling Anton Vangsgaard	277	20
	Kr. K. Kristiansen	6	30
	Maskinarb. E. Oddershede	693	00
	Chauffør H. Harritslev	667	80
17	Forretn.best. Kr. Kristensen	478	80
	Husass. Karla V. Andersen	63	00
19	Ekstraarb. Peder Skallerup	680	40
	Stationsarb. V. Andersen	617	40
	Vognm. Edvard Andersen	226	80
	Bagersv. Jens A. Jensen	441	00
21	Træskohdl. M. Christensen	6	30
23	Slagterm. Poul C. Hyldig	1008	00
	Husass. Elly Hundahl	176	40
	Kommissionær A. Sørensen	856	80
	Elev Ellen T. Sørensen	63	00
25	Repr. Chr. Jørgensen	126	00
	Maskinsnedker J. Andersen	592	20
	Skibstømrersv. C. Andersen	176	40
	Lærling Kaj B. Andersen	6	30
	Husass. Eleonora Andersen	25	20
	Husass. Emma Andersen	18	90
	Husass. Anna Andersen	12	60
	M. Bjerregaards Enke	6	30
	Ekspedtr. G. Bjerregaard	226	80
	Handelsmd. Anker Andersen	113	40
	Arbm. Peder Pedersen	403	20
	Husass. Esther Pedersen	9	45
	Arbm. Alfred P. Jørgensen	617	40
	Arbm. Martinus Andersen	56	70
27	Købm. Jørgen Nedergaard	504	00
	Vognm. Mads Vangsgaard	31	50
	Husass. Karen Vangsgaard	18	90
	Arbm. Henry Jensen	264	60
	fhv. Fiskehdl. Peder Larsen	6	30
	Arbm. Magnus Kristensen	529	20
	Arbm. Kristian Nielsen	340	20
	Arbm. Sv. Aa. Christensen	113	40
	Fisker Daniel Farsinsen	340	20
	Mekaniker M. C. Jensen	12	60
	Husbest. Ane Kirstine Jensen	18	90
	Arbm. Jens Kr. Jensen	113	40
29	Rentier Kristian Sørensen	831	60
	Bagerm. Carl Christensen	1121	40
	Arbm. Jens S. Yde	176	40
	Cementstøber S. Sørensen	705	60
	Snedkersv. Søren Sørensen	25	20
31	Arbm. Alfr. B. Larsen	214	20
	Arbm. J. Marius Nielsen	403	20
	Bud Eigil Nielsen	126	00
	Bud Jens Kr. V. Nielsen	264	60
33	Uldspinder T. Godtfredsen	730	80
	Fabrikarb. Kaja Godtfredsen	6	30
	Vaskerimedhj. J. Kristensen	6	30
	Arbm. Hans Fr. Sørensen	428	40
	Arbm. Carl Odgaard	478	80
	Arbm. Henry Thomsen	25	20

Alt Jernbeton-, Murer- og Flisearbejde,

nyt som Reparationer, udføres . Forlang Tilbud

K. E. KRISTENSEN . *Nr. Alle 2 . Telefon 371*

35 Fru Else Madsen 9 45
Skomagersv. Viggo Madsen 63 00
Arbm. And. Chr. Nielsen 327 60
Husass. Grethe Nielsen 176 40
37 Fiskehdl. M. Sørensen Madsen 6 30
Reng.kone Johanne Gregersen 6 30
Arbm. Hjalmar Gregersen 630 00
Arbm. Aage Kr. Gregersen 516 60
Fru Hedevig Nielsen 113 40
Ren.arb. Mads Jensen 592 20
Lagerarb. L. Rytter Jensen 352 80
Bud Preben Jensen 37 80
Arbm. Alfred Nielsen 88 20
Chauffør Harry Larsen 151 20
Arbm. Lars Kr. Kristensen 365 40
Uldhdl. Theodor Harring 88 20
Husass. Elise A. Harring 44 10
Bud Egon E. E. Harring 63 00
39 Arbm. Peder Jørgen Bjerg 403 20
Arbmd. Christian V. Jepsen 6 30
Tømrerm. Søren Peter Friis 88 20
Opsynsm. Anders Sørensen 6 30
41 Vognmand Henrik S. Krogh 201 60
Husass. Karla J. Jensen 126 00
Medhj. Børge Bojesen 441 00
43 Købm. Jens Nielsen Jensen 819 00
fhv. Stryg.ske H. Skadhauge 6 30
Arbm. Carl Agner Nielesn 37 80
Arbm. Chr. Kristensen 756 00
Husbest. Maren Pedersen 63 00
Fru Ketty Thiele 0 00
Murerm. Kn. Aa. Steffensen 529 20
45 Fru Anna K. S. Larsen 6 30
Lærl. Egon Larsen 6 30
Husass. Edith Sønderg. Larsen 44 10
Vejmand Gustav Eliasen 478 80
Bud Karl Kr. Eliasen 151 20
Lærl. Karen Marie Eliasen 88 20
Slagteriops.m. A. Vestergaard 504 00
Kontorel. Eva Vestergaard 25 20
Lærl. Niels E. Vestergaard 6 30
Murerabm. Joh. Andersen 642 60
Malersv. Har. Vilh. Jensen 289 80
Arbm. Kaj Bentsen 113 40
Fru Nanna Christensen 6 30
Arbm. Ejner Johs. Wiehl 201 60
Frisørsv. Frits Ejg. Wiehl 529 20
Bud Johan F. Wiehl 113 40
Arbm. Henry Emil Jensen 100 80
Arbm. Karl I. Graugaard 6 30
Malersv. Peder C. Andersen 176 40
Lærl. Anders C. Andersen 6 30
Arbm. Evald Gravgaard 56 70
Arbm. Valdemar N. Nielsen 63 00
49 fhv. Avlsbr. P. S. Madsen 25 20
Husbest. Ane K. Odgaard 63 00
Fru Ellen Unden 31 50
Eksp.tr. Britta Vøthz Unden 617 40
Møllebygger Jens Poulsen 453 60
Fru Erna Nielsen 25 20
Uldhdl. J. Møller Christensen 6 30
Husbest. Anne Kirst. Jensby 365 40
51 Pladsfmd. Martin Nielsen 604 80
Bud Arne M. Nielsen 50 40
Eks.tr. Henny Elisab. Nielsen 226 80
Serv.tr. Amalie Christensen 6 30
Arbm. Niels Chr. Sørensen 100 80
Syerske Sonja Rasmussen 25 20
53 Fyrb. Johan Poulsen Klit 907 20
Arbm. Nikolaj Poulsen Klit 226 80
55 Vognm. Mar. Sørensen Yde 1650 60
Fru Marie Yde 6 30
Snedkersv. Gunnar Hede 453 60
4 fhv. Købm. P. C. Mærkedahl 63 00
Handelsm. Lavr. M. Larsen 12 60
Arbm. Knud Ernst Outzen 567 00
Arbm. Kristian Pedersen 252 00
Mek. Aksel Ø. Andersen 226 80
6 Handelsg. Else Jensen 63 00
Medhj. Jens Folmer Jensen 50 40

Murermester
Nørregade 43

K. Aa. Steffensen

Alt Murerarbejde, nyt som Reparationer. Tilbud gives.

Alt i TERAZZO udføres!

CITY-Fodtøj

. . . De er nok saa god at passe lidt paa mit Tøj —
det er lige kemisk renset i

Trikohl

RENSERIET

TELF 74 • THISTED

v/ VERNER STAGE

Hurtig og præcis Levering

	Kontorist Dagmar H. Jensen	617	40
	Arbm. Valdemar Jensen	0	00
10	Skomagerm. And. Mikkelsen	12	60
	Husbest. Mary P. Mikkelsen	9	45
	Fru Sidsel Pedersen	6	30
	Tømrersv. P. Møller Petersen	478	80
	Chauffør Kr. H. Christensen	478	80
12	Murerm. C. C. Johannesen	201	60
	Frisørm. Chr. K. Marklund	567	00
	Tarmm. Andr. Kristensen	781	20
14	Musikl.inde Ellen Sørensen	1348	20
	Husass. Grethe Krogh	126	00
	Købm. Frederik Christensen	529	20
16	Vaskeriejer Else Skadhauge	214	20
18	Bogtrykker G. Henry Topp	289	80
20	Vognmand Arthur Jensen	554	40
	Husbest. Elna Kirst. Vigsø	50	40
	Arbm. Svend Aage Jensen	529	20
22	Snedkerm. Max Hansen	12	60
	Arbm. Martin Skadholm	453	60
24	Fru Kristiane Olesen	6	30
	Arbm. Vald. Vilh. Olesen	415	80
	Husass. Hilda Olesen	226	80
	Murersv. Peder Andersen	75	60
	Frk. Erna Kiel Andersen	63	00
	Kontorist Tove K. Andersen	466	20
	Kontorist Mary K. Andersen	302	40
	Snedkersv. Gustav Madsen	226	80
26	Skræderm. Ch. P. Pedersen	428	40
	fhv. Arbm. Chr. Christensen	12	60
28	Lagerforv. N. C. Østergaard	819	00
30	Bogholder Niels Hjortdahl	756	00
	Lærl. Frode Hjortdahl	12	60
	Pottem.sv. Rich. Kirkegaard	982	80
	pens. Ren.arb. Anker Jensen	667	80
	Tarmm. Arthur Emil Jensen	264	60
	Rentr. Georgine N. P. Hansen	201	60
	Gross. H. R. Rasmussen	403	20
	Gartner Knud Jespersen	554	40
	Husass. Maja K. Olesen	201	60
32	Skomagerm. Henry Madsen	768	60
	Husbest. Rigmor Busk	63	00
	Sadelm.sv. J. Christensen	428	40
	Ekspedtr. Hanne Christensen	6	30
	Lagerforv. Niels Pedersen	693	00
	Lærling Tage H. Pedersen	31	50
	Teglværksarb. H. Jepsen	453	60
	Arbm. Karl Otto Jensen	226	80
	Arbm. Ejgild Thomsen	50	40
	Arbm. Chr. Fr. Andersen	201	60
	Tjener Henry C. Poulsen	529	20
34	Træhdl. Andr. F. Andersen	428	40
	Bud Alfred F. Andersen	113	40
	Chauffør Harry V. Pedersen	138	60
36	Skomagerm. Poul Jonassen	6	30
	Arbm. Peder K. Jensen	567	00
	Husass. Karen M. Jensen	352	80
	Fru Amalie O. Poulsen	6	30
	Fisker Poul Kr. Nielsen	264	60
38	Arbm. M. Christensen	264	60
	Husass. Johanne Christensen	0	00
	Arbm. Chr. P. Christensen	163	80
40	Arbm. Aage M. Christensen	264	60
42	Skrædersv. Jens Jensen	365	40
	Arbm. Jens Chr. Ovesen	37	80
44	Ekstraarb. Søren Sørensen	768	60
	Arbm. Lars P. Gregersen	1058	40
46	Arbm. Aksel S. Andersen	163	80
48	Arbm. Niels Skinnerup	252	00
50	Snedkersv. Jens Nørgaard	819	00
52	Chauffør Niels Pedersen	327	60
	Arbm. Niels A. Nielsen	12	60
	Fru Inger Marie Nielsen	6	30
	Æg.pkk. Ane Marie Nielsen	176	40
	Husass. Kirstine Nielsen	63	00
	Chauffør Hans V. Nielsen	378	00
	Arbm. Kristian Kjærgaard	31	50
	Arbm. Johannes Jensen	327	60
	Kontorist Bjarne Pamperin	163	80
	Fru Esther Pamperin	6	30
54	Arbm. Andreas N. Nielsen	75	60
	Fru Dorthea K. Tilsted	44	10
.	Fru Olga Vestergaard	6	30
56	Fornikler Ejlif L. Nielsen	138	60
58	Hjælpearb. C. Borgaard	680	40
	Lærling Fre. K. P. Borgaard	9	45
	Christian Lorentsen	6	30
	Kommis Johannes Nielsen	403	20
60	Bogh. Lenius Christensen	730	80
	Tømrersv. Niels Pedersen	554	40
	Former Chr. H. Vandet	642	60
	Snedkerm. Ingv. Steffensen	126	00
	Kontorist Leo J. K. Iversen	504	00
64	Hjælpearb. Viggo Pedersen	667	80
	Elev Aage Pedersen	50	40
	Klinikass. Ebba Pedersen	12	60
	Rentrice Ane K. Poulsen	6	30
	Arbm. Carl Aksel Soelberg	9	45
	Arbm. Egon Soelberg	453	60
66	Pakm. Carl C. Jensen	693	00
	Journalist Jørgen L. Jensen	50	40
	Mekaniker Børge Smærup	642	60
	Frisørm. Jens Aggerholm	44	10
68	Arbm. Sv. Aa. N. Kirk	567	00
	Vulk. A. Christoffersen	919	80

Plantagevej.

1	Frk. Agnes Pedersen	9	45
	Frk. Astrid Pedersen	9	45
	Metalstøber N. Christensen	415	80
	Sadelmager H. Pedersen	554	40
	Slagteriarb. Carl Madsen	617	40
	Tarmsv. Knud Thomsen	504	00
3	Depostbest. Fr. V. Nielsen	1058	40
	Tjener Cordt H. Bay	730	80
	Lærling Ulla Poulsen	37	80
5	Dameskræderinde Valb. Aas	6	30
	Arbm. Niels C. Heskjær	289	80
	Syerske Krist. Søndergaard	201	60
	Syerske Marie Søndergaard	415	80
7	Arbm. Jens P. Kristensen	12	60
	Fru Anna Kr. Larsen	56	70
	Binderske D. Thomassen	113	40
	Arbm. Harald Henry Jensen	327	60
9	Tandl. Nordent. Nielsen	2885	40
2	Maskinhdl. Peder Andersen	56	70
4	Malerm. Johan Tøttrup	37	80
	Elev Ingrid T. Arpe	12	60
8	Handelsgartner C. Kjær	529	20
12	Handelsgartner Jespersen	882	00
	Gartnermedhj. Johs. Madsen	516	60
	Gartnermedhj. M. S. Toft	352	80
14	Maskinarb. Arne Sørensen	264	60
14	Urmager Vald. J. Worm	6	30
	Frisørinde R. Rasmussen	390	60
	Hdlsm. A. A. Søndergaard	378	00
	Husass. L. Søndergaard	126	00

CITY-Fodtøj

Splintfri Bilruder
Bygningsarbejde
Glassliberi
samt alt Glarmesterarbejde
1. Kl.s Arbejde — Hurtig Levering

FLEMMING PETERSEN
(Birkholms Eftf.) *Rosenkrantzgade 9 — Tlf. 391*

Sømand Jens Søndergaard 88 20
Bryggeriarb. P. Kristiansen 781 20
Husass. Karen M. Andersen 12 60
Mejerist Peter C. Jensen 567 00
Arbm. Henry Christensen 289 80
Arbm. Kr. Iversen 340 20

Raadhusstræde.

1 Frk. Maren K. Pedersen 12 60
Frisørm. Eberh. Lynge 567 00

Reberbanevej.

1 Nattevagt Inger K. Ejsing 12 60
Husass. Elly Nielsen 12 60
Husass. Kristine Ingwartsen 63 00
3 fhv. Arbm. Hans Chr. Jensen 6 30
2 Arbm. N. C. V. Knudsen 378 00
Fru Ane J. Harring 6 30

Refsvej.

1 Tømmerforv. Niels Riis 1008 00
Musiker Gunnar Skovsted 327 60
5 Chauffør Kr. C. Hede 743 40
Brændselshdl. Sv. A. Hede 264 60
Hospitalshj. P. Bonniksen 176 40
7 Ægpakk. Amalie Jespersen 151 20
Typograf P. E. Christensen 907 20
Lærling Iris L. Sørensen 31 50
9 Fiskehdl. Axel Madsen 856 80
Lærling Kn. E. Madsen 151 20
Lærling Lilly Madsen 31 50
11 Syerske Math. Christensen 12 60
Lærl. Henry C. Christensen 6 30
Kont.ass. Karen Christensen 554 40
Lærling Aage Christensen 25 20
Syerske Krist. Vestergaard 75 60
Lærling Orla Vestergaard 113 40
13 Chauff. Laur. Christiansen 428 40
Fru Mette Kristiansen 6 30
15 Vognm. Villy Jespersen 12 60
Lærling Orla Jespersen 12 60
Chauff. Aksel J. Jespersen 378 00
Fru Kirstine M. Jespersen 6 30
15a Smedesv. Aksel K. Nielsen 289 80
17 Sadelm. Carl J. Jørgensen 12 60
Rørlægger Hans Jørgensen 453 60
Repr. Mads J. Brogaard 1222 20
25 Dir. Frits M. Christensen 1801 80
Lærl. Sv. Th. Christensen 6 30
29 Avlsbr. And. N. Poulsen 617 40
Landmhj. Jens L. Pedersen 554 40
Politibetj. Jørg. Jensen 642 60
4 fhv. Restaur. Poul Jeppesen 0 00
Mekaniker Herlev Jeppesen 44 10
6 pens. Lærer Johs. Pedersen 567 00
10 Arbm. Niels Pedersen 403 20
Murersv. Niels C. Andersen 340 20
12 pens. Lærer Holg. Sørensen 831 60
Frk. Johanne Sørensen 6 30
Bogholder Ove Frostholm 667 80
14 Rentrice Else M. D. Jensen 6 30
Skibsfører Kn. H. Madsen 680 40

Rolighedsvej.

2 Møllerm. N. I. Thousig 617 40
Typograf Aage Langgaard 592 20
4 Ejendomsmgl. Kr. Iversen 1902 60
Lærl. Egon G. Kristensen 6 30
Handelsm. Chr. Lund 730 80
8 Ekspeditør Georg Sund 604 80

Rosenkrantzgade.

13 Kunsthdl. E. R. Thomsen 289 80
15 Vand. & Gasm. T. Hansen 617 40
2 Biografejer Olga Thomsen 1612 80
4 Install. Aage Korsfelt 3213 00
Rentrice Ingeb. M. Hansen 63 00
6 Bestyrerinde G. I. Skaarup 478 80
Sekretær Eva K. Nielsen 302 40
Husass. Inger L. M. Jensen 201 60
Husass. Anna E. Guld 6 30
Husass. Ellen Larsen 126 00
Ekspedtr. Maren K. Tousig 592 20
Kontorist Methea Nielsen 554 40
Bogh. Elisabeth Sørensen 617 40
Kontorist Asta E. Larsen 302 40
Kontorist Bodil K. Jensen 18 90
Kontorist Mary Andersen 592 20
Modist Ester I. Jakobsen 113 40
8 Amtsforvalter Israelsen — —
10 Retsvidne N. P. Knudsen 592 20
Ekspedtr. Inger Knudsen 478 80
12 Konsulent Kr. Frandsen 1902 60
Rentrice Dorth. K. Sørensen 6 30
Husass. Dagny Gregersen 151 20
Hushl. Ingrid Godtfredsen 264 60
Konsulent K. M. M. Olesen 743 40
Lærerinde A. M. Sørensen 31 50
14 Hotelforp. E. J. Olsen 1738 80
Kokkepige Ella Andersen 113 40
Husass. Johanne Møller 226 80

Køb noget godt
Køb hos
Jagd
MANUFAKTUR · TRICOTAGE
THISTED
Lilletorv - Telf. 98

REENBERG HYLLESTED
TLF 1021
MALER FIRMA SKOVGADE
Skiltefabrik

Møller & Hansen
Kødudsalg og Fedevareforretning
THISTED
anbefales
Tlf. 217
Kun 1ste Klasses Varer

Bestil den nye Cykle,
Dæk eller Slange. Lad Cyklen efterse. — Reparationer udføres og Reservedele haves. — Iøvrigt ordnes alt vedrørende Finmekanik.
S. Ødum, Østergade 3
Telefon 509 . Postgiro 40425

	Husass. Ellen Thornild	12	60
	Husass. Grethe B. Kjær	12	60
	Hotelkarl Chr. L. Bunk	302	40
16	Fru Anna Marie Sørensen	6	30
	Toldass. Carl V. Sørensen	579	60
	Fru Anna Christine Rosin	6	30
	Filmsoperatør Aage Rosin	88	20
	Malerm. Kn. H. Reenberg	604	80
	Arbm. Niels G. Poulsen	1335	60
	Kommis Evald Jensen	264	60
	Skomagerm. H. Vangsgaard	567	00

Rosenlundsgade.

5	fhv. Formand Kr. Mogensen	6	30
	Vognm. Osv. Mogensen	516	60
7	Slagterm. Holg. Thøgersen	604	80
	Ekspedtr. Henny Thøgersen	176	40
	Arbm. Karl Kr. N. Kirk	289	80
9	Entrepr. Ole Jensen	529	20
	Husbest. Gerda Pedersen	63	00
11	Sadelm. Ejner Pedersen	378	00
	Slagteriarb. H. C. Vandet	252	00
	Bent Arne Vandet	44	10
	Tjener G. Falbe Hansen	365	40
	Ekspedtr. D. V. Mogensen	113	40
	Syerske Dorthea Andersen	6	30
13	Arbm. Henrik Henriksen	478	80
	Arbm. Kaj E. Henriksen	126	00
	Arbm. Kn. K. Thorsen	680	40
	Hotelkarl Reinh. Thorsen	37	80
	fhv. Fisker Chr. Fr. Nielsen	6	30
	Husbest. Kr. M. Pedersen	88	20
	Husass. Jenny E. Olsen	6	30
	Arbm. Jens Sørensen	567	00
	Vaskerimhj. Elva Sørensen	50	40
	Arbm. N. E. S. Schellerup	340	20
	Fru Agnete M. Kristensen	12	60
	Arbm. Holg. Christensen	428	40
	Arbm. Ant. Fr. Christensen	667	80
19	Tankbest. Emil Lauritsen	1348	20
	Fru Gertrud M. Pedersen	75	60
	Lærer Kn. Hill.-Andersen	667	80
	Arbm. Aksel Aa. Madsen	75	60
	Frisørm. Poul R. Jensen	730	80
21	Husejer Carl Krogh	6	30
	Vognm. Aksel Rich. Krogh	642	60
	Bogholder Henry E. Krogh	0	00
	Børstenb. Karl Poulsen	37	80
6	Disponent Chr. Bornerup	907	20
	Arbm. Karl Fr. Madsen	6	30
18	Overbibliotekar Grønkjær	1625	40
20	Dommer Viggo Johansen	3515	40

Sennelsvej.

—	Avlsbr. Otto Kristensen	302	40

Skolegade.

3	Tømrer Erik Viksø	730	80
5	Tømrerm. S. N. Lynge	1096	20
	Hjælpearb. J. A. Laursen	617	40
	Murersv. P. Hvid Sørensen	478	80
7	Togfører A. C. Svalgaard	669	40
	Ekspedtr. Inger E. Svalgaard	88	20
	Elektr. Kn. E. H. Svalgaard	264	60
	Lagerarb. Jens Ø. Nielsen	252	00
	Ekspedtr. Else Ø. Nielsen	100	80
	Husass. Anna Ø. Nielsen	151	20

CITY-Fodtøj

Valdemar Smith A/S

THISTED . TELEFON 6

KJOLER . BLUSER . OVERTØJ . KOSTUMER . PELSE
LINGERI . TRICOTAGE . HERRETØJ

... Kvalitetsvarer billigst

9	Forr.fører E. K. Bertelsen	1197	00
	Kontorass. Hilma Gravesen	126	00
11	Tømrerm. S. A. Larsen	1184	40
	Tømrerlærl. Kn. E. Larsen	6	30
	Arrestbetj. Dav. Kjærgaard	642	60
	Arbm. Povl N. Kjærgaard	907	20
	Repr. Anton Jensen	478	80
	Husass. Ellen P. Kristensen	18	90
	Ekspedtr. E. P. Kristensen	327	60
	Rentier Jens Chr. Godiksen	6	30
	Agent Nic. Pedersen	693	00
15	fhv. Landm. And. Larsen	25	20
	Tromleführer P. C. Jensen	504	00
	Arbm. Godtfred Madsen	201	60
	Murerm. Chr. Bang Larsen	831	60
	Skræderm. Ole Christensen	604	80
	Bud Helge Christensen	226	80
	Bud Leo Christensen	365	40
	Kontorist Kaj Rasmussen	667	80
17	Boghdl. Carl E. Balleby	1814	40
	Husass. Ebba Kristensen	44	10
4	Stadsskoleinsp. Jørgensen	1688	40
10	Malkelærer L. C. Thomsen	340	20
	Stationsarb. S. Mikkelsen	705	60
	Husass. Thora K. Mikkelsen	44	10
	Arbm. Jens Chr. Dahl	37	80
	Husass. Ellen M. J. Dahl	126	00
	Brg.arb. A. H. Christensen	529	20
	Fyrb. Edv. Christensen	378	00
	Bud Knud Christensen	277	20
12	Husejer Chr. T. Jensen	957	60
	fhv. Avlsbr. Chr. Jensen	176	40
	Ekstraarb. C. Søndergaard	869	40
	Elev Else P. Søndergaard	6	30
	Chauff. Kr. Holm Petersen	529	20
	Ekspedtr. K. Holm Petersen	50	40
	Fru Marie Østergaard	6	30
	Husass. Dorthea Østergaard	252	00
	Gartner Lars Østergaard	201	60
	Ekstraarb. P. Steffensen	289	80
	Detailhdl. Else K. Sørensen	138	60
	Vognm. Arnold Hansen	705	60
	Husbest. M. D. Christensen	37	80
	Overbetj. C. Caspersen	730	80

Skolestræde.

5	Kloakm. Karl V. Eliasson	592	20
	Malersv. Hjalm. Eliasson	365	40
	Slagtersv. M. H. Larsen	390	60
	Kassererske A. H. Larsen	126	00
	Frk. Grethe H. Larsen	201	60
	Bogb. J. G. Graversen	403	20
7	Skomager N. P. Pedersen	567	00
	Fisker Severin Jensen	302	40
8	Fisker Ludvig Fr. Wiehl	100	80
	Fisker Edmond J. Wiehl	88	20
	Arbm. Hans V. Wiehl	327	60
	Smed Theodor Nielsen	252	00
10	Arbm. Alfr. N. Christensen	264	60
	Arbm. Richard Nielsen	18	90

Skovgade.

1	Uhrm. E. P. Bendixen	1020	60
	Husass. Edith H. Poulsen	113	40
	Konditor Holger J. Olesen	554	40
	Lærling Mogens Olesen	18	90
	Telefonist Karin Olesen	327	60
9	Malerm. C. Christoffersen	214	20
	Lærling H. J. Christoffersen	37	80
	Overtjener V. Oddershede	1297	80
	Murerarbm. N. K. Jacobsen	680	40
11	Fru Ane Marie Lassen	12	60
	Fru Anna F. S. Olsen	6	30

	fhv. Trikot.hdl. J. Justesen	12	60
	Syerske O. Elv. Thøgersen	12	60
2	Skolebetj. Ant. Mortensen	1020	60
	Handelsg. N. C. Andersen	642	60
	Ekspedtr. Aase Andersen	88	20
	Ellen T. K. Andersen	277	20
	Sadelmagerm. Chr. Jensen	882	00
	Sademagersv. J. G. Jensen	680	40
	Arbm. Poul C. Sørensen	642	60
	Tømrersv. Joen H. Joensen	453	60
	Smed Henry T. Pedersen	226	80
4	Slagterm. Vald. Schütt	31	50
	fhv. Detaill. Agnes Damgaard	6	30
	Kontorist Knud Damgaard	554	40
	Mekaniker Helge Damgaard	831	60
	Kusk Chr. S. Christensen	163	80
	Lærling Evald Christensen	25	20
	Frk. Ida Christensen	18	90
	Rentrice Marie Kristensen	6	30
	Fru Ane Marie Jensen	6	30
	Snedkersv. Holger Nielsen	705	60
	Mekaniker Tage Kristensen	12	60
	Mekaniker Karl Pedersen	18	90
6	Sadelmagerm. L. Christensen	12	60
	Bøgb. Harriet Christensen	63	00
	Bogb. Ellen Christensen	12	60
8	Snedker Niss Nissen	6	30
	Husbest. Ane A. Kappel	6	30
	Kreaturhdl. Lars B. Lynge	6	30
	Fru Maren B. Jensen	6	30
10	Læderhdl. Th. Agerholm	—	—
	Kommis Kristian Agerholm	201	60
12	Snedker Peder Pedersen	226	80
	Detaillist Lilly Pedersen	176	40
	Arbm. Edv. Odgaard	453	60
	Maskinarb. Mads Odgaard	12	60
	pens. Form. Vald. Larsen	327	60
	Malersv. Ejgil Larsen	466	20
	Piccolo Flemming Larsen	25	20
14	Arbm. N. S. Schiellerup	529	20
	Arbm. H. Mortensen	529	20
	Murersv. Sv. Christensen	592	20
	Poul B. Christensen	6	30
	Arbm. Andreas Hansen	6	30
16	Skotøjshdl. D. Overgaard	932	40
	Husass. Inger Overgaard	50	40
	Husass. Edith J. Konge	151	20
18	Tandktekn. M. Rasmussen	302	40
20	Amtslæge Leif Folke	4750	20
	Huusass. Esther Nielsen	226	80
22	Arbm. Povl Mouritsen	75	60
	Husass. Else B. Mouritsen	50	40
	Ispakkerske Kaja Mouritsen	18	90
	Fru Petra C. Hede	6	30
	Børstenb. Jens N. Hede	37	80
	Medhj. Jensine P. Dam	113	40
24	Arbm. Marius C. Hansen	340	20
	fhv. Træskom. Iver C. Jensen	6	30
	Lagerarb. Jens K. Jensen	100	80
	Rørlægger Henry Nielsen	340	20
26	Maskinhdl. Salom. Hansen	365	40
	Lærling Henning Hansen	12	60
	Ekspedtr. Dagny Hald	327	60
	Portør Carl H. Nielsen	554	40
	Bogh.ass. E. M. Petersen	226	80

Skraaningen.

7	Tømrerm. Gunnar Bohm	919	80
	Ekspedtr. Nora Christensen	226	80
2	Murerm. Jens Hebsgaard	756	00
	Murersv. Gunn. Hebsgaard	667	80
	Kommis Wagn Hebsgaard	579	60
4	Lærer Sigurd Andersen	1058	40
	Fru Ellen Cathr. Bode	6	30
6	Rentrice Jenny M. Hammer	252	00
	Kontorist Inger M. Toft	151	20

Sofievej.

1	Møbelhdl. Niels K. Lykke	0	00
	Toldkontrolør Niels Herly	1335	60
3	fhv. Mejeribest. Bangsgaard	0	00
	Husbest. Anna Michaelsen	151	20
	Forretningsf. E. Petersen	1108	80
	Eksped. Kr. Nielsen	680	40
2	Salgsl. K. G. V. Mikkelsen	1297	80
	Rentrice Ane Cathr. Sunesen	31	50
	Tømmerhdl. Iver Hedegaard	957	60
	Bankrevisor H. Sørensen	1222	20
4	Typograf Kai A. Jacobsen	453	60
	Skræder Mikkel Thagaard	31	50
	Murersv. Søren Petersen	428	40
	Husass. Selma Larsen	18	90
	Kalkv.arb. H. Kristiansen	365	40
6	Malersv. Jens Møller	642	60
	Husass. Agnes Kibsgaard	50	40
	fhv. Lagerarb. C. Christensen	6	30
	Arbm. Niels Larsen	340	20
8	fhv. Hotelejer P. Poulsen	1801	80
	Ekspedtr. R. Ærenlund	705	60
10	fhv. Tømmerhdl. Hilligsøe	415	80
	Husbest. Kirstine Larsen	9	45
	Eksped. Erik Grøn	466	20
	fhv. Detaill. Agnes Hansen	6	30
12	Agent Niel C. Roersen	2431	80
	Birthe Roersen	6	30
	Rentrice Oline Roersen	6	30
14	Vognm. Jens V. Larsen	982	80
	Husass. Ellen Madsen	25	20
	Chauffør Niels M. Dahl	718	20
	Arbm. Lavrits Andersen	579	60
	Tømrer Ejner Korsgaard	504	00
16	Murerm. N. P. Andersen	680	40
	Kontorist E. Leo Andersen	201	60
	Kontorist Svend Andersen	365	40
	Telefonist Else Andersen	415	80
	Fru Martha Ryming	6	30
	Stenhuggersv. Aa. Ryuing	617	40

Solbakkevej.

1	Repr. N. L. F. Toft	819	00
	Lærling Harry Jørgensen	6	30
1b	Vognm. J. P. Jensen	340	20
	Bud Per Jensen	6	30
	Typograf Laur. P. Larsen	604	80
	Syerske Rosa E. Jensen	201	60
3	Lagerarb. Vald. Mortensen	642	60
5	Kaffebrænder Poul Hansen	478	80
	Gasværksarb. M. Nielsen	642	60
7	Lagerforv. N. Stærkjær	667	80
	Redder Ove C. Berthelsen	604	80
11	Handelsm. And. Hundahl	453	60
	Fyrbøder Søren Jensen	919	80
	Skrædersv. Aage Boyer	378	00
	Typograf Axel Jensen	604	80
13	fhv. Former Carl Jensen	12	60
	Slagteriarb. Petrus Jensen	554	40
	Murersv. J. P. Nørgaard	365	40

CITY-Fodtøj

15	Maskinm. E. Mortensen	1486	80
	Kommis Knud Mortensen	718	20
17	Snedkerm. E. C. A. Munk	592	20
	Lærling Jens Munk	18	90
	Slagteriarb. H. Christensen	378	00
21	Arbm. Nik. A. Poulsen	31	50
23	Kommunebud J. A. Nielsen	453	60
25	Møllersv. P. S. Pedersen	428	40
29	Snedkersv. Evald Nielsen	667	80
	Presser Jens V. Thomsen	743	40
	Husass. Lisse Svalgaard	25	20
31	Fru Bertha Cathr. Stuhr	453	60
	Gartner Henning Jepsen	567	00
35	Arbm. Chresten C. Ager	12	60
	Medhj. Birthe Ager	18	90
	Arbm. Peder Nielsen	554	40
41	Landpost N. M. Nielsen	693	00
	Bud Herluf E. Nielsen	63	00
41a	Mekaniker C. C. Nørgaard	856	80
43	Maler Aage R. Nielsen	176	40
	Mejerist Jens Didriksen	567	00
	Kommis Anders G. Nielsen	50	40
47	Opsynsm. Oscar Skaarup	554	40
	Lmd. Jens V. Skaarup	50	40
59	Arbm. Th. K. Thomsen	12	60
	Arbm. Jens V. Thomsen	390	60
	Arbm. Sv. Aage Thomsen	466	20
63	Overpostb. O. Kjeldgaard	340	20
2	Landinsp. Poul Boe	2759	40
	Dyrlæge Evald Andersen	1033	20
4	Ekvip.hdl. S. M. Sørensen	7931	70
6	Handelsm. P. C. K. Nielsen	226	80
	Arbm. Otto E. Vangsgaard	352	80
	Kommis Chr. Jeppesen	705	60
8	Arbm. Peter J. Andersen	768	60
	Elev Sonja K. Andersen	31	50
	Gas- & Vandm. K. Larsen	428	40
	Frisørsv. Andreas Sørensen	617	40
10	Fru Aasta T. Nørgaard	50	40
	Styrm. C. J. G. Nørgaard	1335	60
12	Arbm. C. J. P. Borgard	378	00
	Sætterlærling Bent Borgaard	44	10
	Arbm. Poul Borgaard	277	20
14	Ekspedtr. Ing. Vestergaard	504	00
	Købm. Jørg. Jørgensen	1159	20
	Ekspedtr. Signe Skaarup	88	20
16	Entreprenør Graves Jensen	554	40
	Lærer Harald E. Jensen	806	40
	Murer Aksel V. G. Maibom	516	60
18	Vognm. Poul Sønderskov	201	60
	Stationsarb. E. Gregersen	252	00
20	Murersv. Ejner Andersen	667	80
	Bud J. Chr. Andersen	25	20
	Lærer Ivar K. Pedersen	1499	40
38	Eksped. P. V. Jensen	567	00
42	fhv. Avlsbr. P. Poulsen	6	30
	Medhj. Marie Poulsen	226	80
	Husass. Mette K. Jensen	126	00
	Arbm. C. H. Rasmussen	100	80
50	Politibetj. Har. S. Madsen	592	20
56	Fru Anna L. Sund	327	60
58	Arbm. Mart. Christensen	88	20
60a	Arbm. Berh. K. Nielsen	604	80
	Arbm. Anders Hede	12	60
60b	fhv. Avlsbr. L. Skaarup	6	30
	Husass. Anna M. Skaarup	88	20
	Arbm. Niels P. Nielsen	567	00
68	Politibetj. V. A. Johansen	504	00
70	Teglv.arb. N. C. Klausen	453	60
	Kalkv.arb. Aksel Pedersen	25	20
	Lærling Anton Pedersen	151	20
	Murersv. C. N. Christensen	756	00
	Lærling Alb. Pedersen	63	00

Solhøjvej.

5	Arbm. Marth. Kristensen	604	80
	Tømrer Erik O. T. Nielsen	264	60
7	fhv. Hmd. Th. Søndergaard	6	30
	Fru Birthe M. Petersen	6	30
	Civiling. Helge Mølgaard	970	20
6	Malerm. K. P. Kristensen	730	80
	Mekaniker Ejnar Andersen	756	00
8	Montør Niels B. Redder	163	80
	Bud Hakon Redder	44	10
	Husass. Gudrun M. Redder	151	20
	fhv. Barberm. J. Kjeldgaard	0	00
10	Fiskehdl. J. Christensen	302	40
	Tømrer Sv. Aa. Christensen	504	00
	Bud Børge Christensen	63	00
12	Pensionist Anna K. Jensen	201	60
	Landmedhj. L. B. Jensen	100	80
	Lærling Sv. Erik Jensen	88	20
	Murersv. K. J. Jensen	88	20
	Arbm. Lars Jeppesen	592	20

Spangbergsvej.

7	Politibetj. V. C. Foged	693	00
11	Disponent Esbjørn Larsen	1071	00
13	Maskinm. Jørg. Vegeberg	907	20
15	Væver Erik Poulsen	831	60
	Frisørsv. M. V. Pedersen	693	00
17	Arbm. Jens C. Nielsen	1272	60
21	Tømrer Hardy Hyllested	453	60
23	Kranfører K. Harbo	667	80
	Lærling Johs. Harbo	88	20
25	Tømrersv. H. Nielsen	428	40
33	Politibetj. A. H. Ladefoged	428	40
	Arbm. Ejner Olesen	226	80
6	Amtsinsp. Alfr. Jensen	642	60
8	Læge Prior Larsen	1423	80
	Husass. Ingrid Christensen	44	10
10	Assistent Erik H. Nissen	869	40
12	Ingeniør Harald Holm	667	80
	Snedkersv. Vagn Sørensen	9	45
16	cand. jur. Jens Hjorth	907	20
18	Fuldm. Hans Boje Larsen	919	80
	Snedkersv. H. Christensen	327	60
20	Inspektør Poul H. Nielsen	302	40
24	Lærer Vagn S. Hansen	1562	40
	Husass. Anna Nielsen	113	40
28	Tømrersv. Henning Borup	340	20

Anlæg og Omforandring af Bogholderi

Driftsregnskaber

Skatteopgørelser etc.

J. K. Madsen, Revisor

Asylgade 20 - Telefon 526

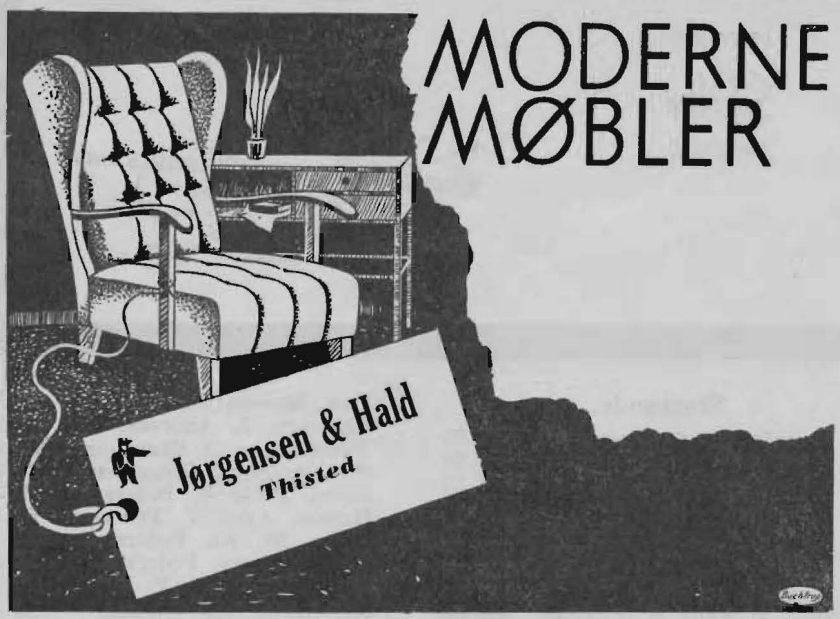

Vort Lager er atter udvidet. Se vore Møblementer og forhør Prisen og Kvaliteten - Brugte Møbler tages i Bytte - Ligkister paa Lager

— Ligvogn bestilles her —

Stationsvej.

1	Fru Elvine K. Petersen	6	30
	Syerske Andrea K. Petersen	226	80
	Ekspedtr. Elisab. Petersen	630	00
	Rentrice Ovine Mikkelsen	6	30
	Remisearb. Chr. Jørgensen	680	40
	Husass. E. K. Jørgensen	44	10
	pens. Lærerinde Christensen	415	80
	Tømrer Sv. Aage Jensen	478	80
	Politibetj. Holger Jensen	642	60
	Remisearb. J. M. Jensen	756	00
3	Bagerm. Th. Christoffersen	31	50
	Husbest. Ottomine Møller	201	60
	Disponent C. Knudsen	907	20
5	Fru Jenny Lørup	12	60
	Fotograf Knud Hedegaard	567	00
	Rentrice Marie Andersen	6	30
	Skræderm. Berthel Pilgaard	6	30
	Snedkersv. V. Andersen	567	00
	Medhj. Karlo D. Bagger	504	00
	Arbm. Arvid Gjerlach	44	10
	Assurandør Osc. Korsgaard	126	00
	Mekaniker M. Østergaard	478	80
	Arbm. Viggo Sørensen	617	40
	Husass. Karla K. Nielsen	63	00
	Portør Knud E. Kærup	478	80
9	Revisor N. C. Søndergaard	1890	00
	Pensionist Magdal. Dinsen	504	00
11.	pens Overpostb. Andersen	705	60
	Overass. Arv. Frostholm	1159	20
	Ekspedtr. Dorit Frostholm	176	40
15	Rentrice Ane M. Bredahl	6	30
	Husebst. Ane M. Movritsen	6	30
	Rentrice Martha Siwert	6	30
	Lærling Poul E. Siwert	44	10
	Bogholder Anna Pedersen	113	40
	Ægpakkerske K. Jokumsen	25	20
	Fru Marie D. Helleberg	6	30
	Medhj. Gerda Helleberg	390	60
	Ekspedtr. Ester Helleberg	352	80
	Enkefru Ane Nielsen	6	30
17	Syerske Ingeborg Carrier	6	30
	fhv. Husbest. I. Christensen	12	60
	fhv. Trikot.hdl. Kr. Herberg	6	30
	Husbest. Anna K. Nielsen	44	10
	Ekspedtr. Nielsine Nielsen	705	60
	Chauffør Thomas Kjær	642	60
	Postbud J. K. Berthelsen	743	40
19	Teleg.bud Jens K. Nielsen	768	60
	Fru Kristiane Jensen	6	30
	Kørelærer L. P. J. N. Lehd	12	60
21	Kantor J. K. Fredskild	1146	60
	Syerske Oline C. Jensen	6	30
2	Stationsforst. S. Sønder	1411	20
	Restauratrice J. Lauridsen	856	80
4	Postm. And. A. Hove	1499	40
	Reservepostb. E. Poulsen	768	60
	Postmedhj. G. Kjærbye	277	20
	Togfører Ejn. R. Jensen	756	00
6	Trafikkontr. G. R. Bakke	1272	60
	Depotbest. Ejn. Steen	907	20
	Banenæstform. Thomadsen	453	60

CITY-Fodtøj

Speciale
Skilte
ARBEJDE
Chr. Træsteygaard Christensen
Malermester
STØREGADE 21 TLF 830
THISTED

Storegade.

1	Manufakturhdl. Langgaard	7742	70
	Fiskeribetj. J. P. Thomsen	1096	20
3	Fotograf L. H. Gram	2368	80
	Medhj. Ebba Gram	1247	40
	Husass. Anna Kristiansen	176	40
	fhv. Cigarhdl. H. Heyer	667	80
	Arbm. Ejner P. Nielsen	705	60
5	Apoteker V. Kierulff	6117	30
	Husass. Anna M. Larsen	252	00
	Læge P. F. Schmitz	3490	20
	Husass. Marna B. Madsen	151	20
	Husass. Birgitte Madsen	50	40
9	Bogholder J. C. M. Jensen	201	60
	Husass. Bente L. Jensen	126	00
	Trikotagehdl. Kvistgaard	806	40
11	Portner Jens L. M. Hansen	730	80
	Maskinarb. Vald. J. Hansen	504	00
	Elev Grethe S. Jacobsen	6	30
15	Fru Agnes Christensen	226	80
	Malerm. A. Christensen	12	60
17	Detailhdl. K. Rønsbæk	1108	80
19	Snedkerm. Niels Hansen	1348	20
21	fhv. Købm. C. P. Clausen	12	60
	Grosserer Aage Nielsen	1713	60
	Bud Peter J. Nielsen	9	45
	Murerarbm. S. Sørensen	214	20
	Aase N. Sørensen	50	40
	Thyra N. Sørensen	18	90
	Lærling Harry N. Sørensen	6	30
	Blikkensl. Knud Lundberg	617	40
	Frugthdl. N. Sønderskov	302	40
23	Slagterm. Jens Kloster	1335	60
	Lærling Kr. M. Poulsen	126	00
	Exm. Massøse Jenny Larsen	667	80
	Lagerarb. J. Andreassen	403	20
25.	Pensionatsv. D. Christensen	982	80
	Husass. Anna Gregersen	88	20
	Arbm. Peter V. Pedersen	428	40
	Husass. Anna V. Pedersen	50	40
	Arbm. Sv. Aa. Pedersen	201	60
	Medhj. Thorv. Pedersen	12	60
	fhv. Tjærem. N. P. Frost	6	30
29	Hotelforp. Jens Nielsen	50	40
	Køkkenchef Olaf J. Blach	1524	60
	Stuepige Ester Rødbroe	151	20
	Husass. Karen Kristensen	113	40
	Husass. Margrethe E. Jørs	37	80
	Husass. Herdis Houmøller	201	60
	Husass. Hilda Østergaard	126	00
	Smørrebr.jomfru E. Jensen	478	80
	Elev Marie C. Vilsbøll	151	20
	Buffist Thomas Bunk	642	60
	Portier Sv. O. Sørensen	453	60
	Hotelkarl Th. M. Nielsen	176	40
	Distriktschef C. Bendixen	1738	80
31	Fru Stine Marie Nielsen	6	30
	fhv. Lagerarb. And. Jensen	6	30
	Handelsm. Harald Poulsen	163	80
	Skomager Martin Jensen	6	30
2	Købm. C. P. Madsen	201	60
	Husbest. Ingeborg Bach	88	20
	Møbelhdl. Jens Jensen	554	40
	Fru J. M. Christensen	6	30
	Damefrisøri. N. Christensen	44	10
	Assistent Harry Enggaard	642	60
	Arbm. Chr. Nielsen	302	40
	Vognm. Otto Thomsen	365	40

Altid Aarstidens Frugter og Grøntsager, altid friske 1ste Klasses Varer. En lækker fuldfed eller gammel Ost anbelales!
Grønthallen
380
THISTED
P. C. JENSEN, Storegade 21

277 FRISØRMESTER
Herland Christensen
Storegade 8
Thisted

	Medhj. Arthur Thomsen	327	60
	Skibstømrer Johs. Jensen	151	20
	Arbm. Severin Pedersen	18	90
	Vulkanisør Peter Andersen	642	60
	Arbm. Anders Fisker	743	40
	Medhj. Elmer Mortensen	415	80
4	Konditor K. L. J. Krabbe	201	60
	Stuepige Johanne Nielsen	264	60
	Husass. Karen J. Jensen	365	40
	Frisørm. Th. Petersen	327	60
8	Bagersv. Børge Svankjær	176	40
	Frisørm. Erland Kristensen	63	00
	Assurandør Sv. Thomsen	743	40
	Lærling Per N. Thomsen	6	30
	Fotograf Christine Jakobsen	12	60
	Vand- & Gasm. Eriksen	843	40
10	Cigarhdl. Chr. Petersen	1461	60
	Købm. Johs L. Andersen	970	20
	Maler Alb. C. Eriksen	365	40
	Husass. Thyra Eriksen	31	50
	Syerske Marie K. Andersen	428	40
	Kontorist Ida Andersen	302	40
	Maskinp. N. C. Pedersen	957	60
	Husass. Henny F. Pedersen	6	30
12	Politibetj. K. Bjerregaard	730	80
	Bagerm. J. P. Jensen	327	60
	Servitrice Marie Jensen	957	60
14	Kommis Sv. Aa. Mikkelsen	478	80
	Billedsk. Ejvind Ramsdal	126	00
18	Glarm. C. A. Johansen	680	40
	Lærling Grethe Johansen	18	90
20	Vand- & Gasm. I. Larsen	869	40
	fhv. Serveringsfr. M. Larsen	44	10
	Sygepl. Ellen Larsen	63	00
	Bogholderske Anna Larsen	63	00
22	Ekviperingshdl. H. Sørensen	75	60
24	Snedkerm. Ejn. Jensen	1071	00
	Husass. Dora L. Nielsen	126	00
26	Husejer Kirstine Christensen	9	45
	Detaillist E. Christensen	806	40

Store Torv.

1	Cigarhdl. Kirst. Schnoor	378	00
3	Restauratør J. Christensen	201	60
	Husass. Karen Christensen	63	00
5	Hotelejer Anton A. Lørud	1486	80
	Kogejomfru Dagm. Jensen	667	80
	Buffist Elisabeth Risager	617	40
	Smørrebr.jomfru Skaarup	327	60
	Husass. Marie Nielsen	201	60
	Husass. Karen Mikkelsen	415	80
	Husass. Karen S. Rask	302	40
	Elev Helga Nielsen	12	60
	Husass. Else M. Thomsen	151	20
	Husass. Annelise Gasberg	151	20
	Husass. Erna Christensen	151	20
	Husass. Edith K. Olesen	176	40
	Husass. Ketty Jensen	126	00
	Portier Svend R. Mortensen	567	00
	Portier Jacob Andersen	453	60
	Piccolo Thorv. Johnsen	50	40
7	Trikotagehdl. Har. Kamp	8794	80
	Frk. Grete Kamp	25	20
	Husass. Ingeb. Christensen	126	00
	Rentrice Else K. Larsen	0	00
	Gross. Illemann Mainer	12	60
	Dommerfuldm. S. B. Müller	1562	40
	Ekspedtr. Inger Leth	113	40
	Havearkitekt Gunn. Ejsing	504	00

Strandgade.

1	fhv. Tankpasser Christensen	12	60
	Fru Petrine Koldkjær	6	30
	Sygepl. Sigrid K. Bech	768	60
3	Kontorist Rich. C. Hansen	567	00
	Montør Karl Smærup	693	00
	Lagereksp. P. R. Knudsen	1310	40
	Politibetj. Gunnar Hove	567	00
	Konsulent Ell. Christiansen	630	00
	Kioskejer Sigv. Thomsen	88	20
	Redder Alfr. J. Larsen	327	60
	Kont.mhj. Alfr. Pedersen	680	40
	Bogholder N. V. Jensen	907	20
	Lærerinde R. J. Tudvad	630	00
5	Lærling Poul Fl. Poulsen	18	90
	Frisørm. Tage Christensen	163	80
	Husbest. Ane Marie Jensen	113	40
7	Købm. V. Kjærg. Jeppesen	201	60
	Husass. Laura Christensen	201	60
	Fiskehdl. Karl I. Iversen	1310	40
	Restaur. N. Monn Thomsen	226	80
	Husass. Laurette Brodersen	302	40
	Staldkarl Alfr. J. Jespersen	756	00
	Isenkr. Chr. Sørensen	3584	70
	Bogholder Jens Olaf Rye	1058	40
9	Dir. Richard Hove	2910	60
	Boghdl.medhj. St. Hove	88	20
	Husass. Rita Andersen	88	20
11	Bagerm. H. L. Enevoldsen	819	00
	Husass. Dagny A. Andersen	88	20
	Bagersv. Peder Chr. Jensen	667	80
15	Overmontør Kr. B. Foged	907	20
	Fru Krestine Rødbro	31	50
	Fisker Mar. Svindborg	100	80
	fhv. Skom. N. C. Pedersen	6	30
6	Smedem. V. J. Andersen	768	60
	Lærling Kn. Erik Andersen	31	50
	Købm. Mette Marie Gulev	214	20

CITY-Fodtøj

Strandgades Auto- og Cykleværksted

C. Dissing & Søn
Tlf. 931 . Thisted

Reparation af Automobiler, Motorcykler, Cykler samt alt mekanisk Arbejde og Autogensvejsning udføres

Strandvej.

1 Smedesv. Ejn. G. Nielsen 680 40
Fru Mette Marie Jensen 18 90
Sliber Victor B. Nielsen 138 60
Rentier Sønderg. Christensen 6 30
3 Chauffør J. Fr. Christensen 478 80
Chauffør Har. Fogh Jensen 176 40
Slagtersv. Niels Sørensen 403 20
7 Arbm. Mads Christensen 680 40
Defektr. Kirst. Christensen 44 10
Fru Kristine Christensen 25 20
Chauffør Har. P. Andersen 567 00
11 Skyllerske Thomine Nielsen 226 80
15 Fisker Jeppe Skaaning 18 90
Syerske Karen Enevoldsen 264 60
17 Maskinp. Alfr. M. Jensen 806 40
Husass. Else G. Jensen 12 60
Telefonist Gertr. M. Jensen 113 40
Frk. Elvira Jensen 6 30
19 Arbm. Peder N. Christensen 75 60
Bud Gunnar Christensen 126 00
Husass. Viola N. Christensen 6 30
Bud Villy N. Christensen 25 20
21 Fisker Jens Kr. Jensen 37 80
Fisker Sv. Aa. S. Jensen 415 80
Landmhj. Viggo Kr. Jensen 516 60
Fru Else Marie Larsen 6 30
23 Købm. Kristoffer Nielsen 12 60
25 Ekspedtr.Johanne Andersen 352 80
fhv. Skibsf. Ths. C. Andersen 6 30
27 Arbm. Chr. Vangsgaard 176 40
29 Arbm. Kr. Andersen 781 20
Frk. Jytte H. Andersen 126 00
31 Syerske Laura Christensen 6 30
Fru Oline K. Pedersen 6 30
Lærling Erik Kr. Pedersen 18 90
Medhj. Oskar M. Pedersen 516 60
Arbm. Niels P. Nielsen 25 20
Sømand Ev. Kjær Nielsen 50 40
35 Husejer Agathe N. Sørensen 18 90
Husass. Gudrun Sørensen 37 80
Skomagerm. Th. Sørensen 214 20
Fisker Ingv. M. Larsen 151 20
37 Farver Holger Langgaard 667 80
Kommis Jens J. Langgaard 554 40
Kommis Martin Wadmann 252 00
Medhj. Børge Toft Madsen 100 80
39 Husejer Sidsel Christensen 6 30
Chauffør Folm. Christensen 252 00
Arbm. Gunnar Christensen 793 80
Arbm. Imm. Christensen 37 80
Slagteriarb. Aas Kristiansen 617 40
41 Arbm. Alfr. M. Pedersen 201 60
Servitrice Elisab. Petersen 12 60
43 Kontorist Laur. Pedersen 743 40
fhv. Tømrer P. C. Pedersen 12 60
45 Detailhdl. Nik. Nielsen 176 40
47 Fru Karen Gregersen 6 30
Fru Sørine Petrine Jensen 6 30
Husass. Elin Agnete Jensen 12 60
Skrædersv. Th. Sørensen 327 60
49 Slagteriarb. A. V. Skaarup 768 60
51 Skibsbygm. N. L. Krogh 1071 00
Skibsbygm. M. Christensen 1171 80
Arbm. P. Bak Oddershede 365 40
Arbm. Gunnar C. Sørensen 567 00
Repr. G. Kr. K. Andersen 567 00
Maler Wiggo N. C. Knudsen 743 40
Arbm. Niels Østergaard 126 00
53 Snedkersv. Ant. M. Balle 478 80
55 Husejer Nicoline Krogh 12 60
Skibsfører J. M. Madsen 403 20
57 fhv. Lmd. Peder C. Thomsen 12 60
Arbm. Ib Skaarup 504 00
Arbm. Chr. Thomsen 340 20
59 Arbm. Thorv. Andersen 289 80
Arbm. Eigil I. Andersen 226 80
59 Lærling Evald Andersen 113 40
61 Fru Thomine Sørensen 6 30
Arbm. Karl Elias Jensen 12 60
63 Bogbinderm. C. P. Roesen 31 50
Fru Margr. O. T. Roesen 6 30
65 Arbm. Holger Nic. Jensen 428 40
Arbm. Poul Chr. Jensen 768 60
67 Arbm. Anders Andersen 25 20
Arbm. Sv. Aa. Andersen 504 00
Husass. Joh. M. J. Andersen 37 80
Arbm. Vagn Nørg. Andersen 88 20
69 Slagteriarb. Andr. Jensen 365 40
73 Slagteridir. Ralph I. Høyer 1423 80
Ekspedtr. Inge Lauridsen 6 30
2 Maskinm. St. Jeppsen 806 40
Kontorist Meta Christensen 466 20
4 Opsynsm. S. K. Sørensen 743 40

Strømgade.

1 Off. i Fr. Hær O. E. Jensen 201 60
Bud Karl Johan Thomsen 18 90
3 Bryggeriarb. K. H. Jensen 428 40
Arbm. Chr. Madsen 567 00
5 Inkassator And. Pedersen 44 10
Syerske Dorthea Sørensen 18 90
Fisker Viggo Larsen 504 00
Lagerarb. Chr. B. Petersen 428 40
Arbm. Poul Madsen 504 00
Husass. Anny Gade Jensen 25 20
7 Fisker Kr. P. Klit 6 30
Husass. Anna Kirstine Klit 88 20
Gasv.arb. L. R. Hedegaard 869 40
Mejerist Jean L. Rodbjerg 705 60
Syerske Elna Gade Nielsen 302 40
Tankpass. A. M. Kristensen 831 60
4 Smedem. O. P. Knudsen 1033 20
Kontorist Tage E. Knudsen 126 00
Servitrice Meta Sørensen 529 20
6 Rentier Niels Smed 6 30
Husbest. Karen K. M. Jensen 50 40
8 Guldsm. Max Kjersgaard 176 40

Kjoler — PETER JENSEN, Telefon 113 — Overtøj

Storegade 4

POLITIKENS TELEGRAMHAL

Dag- og Ugeblade - Modeblade Tidsskrifter - Stort Udvalg i Telegrammer (skrives og udbringes i Byen) Sange forfattes, dublikeres TELEFONBOX - Telefon Nr. 521

10 Murersv. And. Andersen 617 40
Husass. Grethe Andersen 6 30
Fru Kirst. Kvist-Christensen 9 45
Arb.ske Kvist-Christensen 365 40
Arbm. Alfr. J. Ansbak 63 00
Tekstilarb.ske K. E. Jensen 302 40
Bud Tage Chr. Jensen 44 10
Fru Christiane Jensen 6 30

Sygehusvej.

— Læge Hans Chr. Petersen 1953 00
Læge Hans A. N. Skouby 995 40
Læge Carl A. Mørk-Jensen 617 40
Oversygepl. K. Christensen 1108 80
Oversygepl. M. E. Jensen 1020 60
Afd. Sygepl. Marie J. Roer 793 80
Afd. Sygepl. Kr. Thomsen 882 00
Afd. Sygepl. M. M. Nielsen 793 80
Afd. Sygepl. M. P. Søvndal 793 80
Afd. Sygepl. J. Andersen 768 60
Afd. Sygepl. C. Fruergaard 793 80
Sygepl. Ellen K. Schaltz 705 60
Sygepl. Anna M. Pedersen 1386 00
Sygepl. Henr. M. Pedersen 730 80
Sygepl. Karen N. Poulsen 756 00
Sygepl. Jenny Christensen 844 20
Sygepl. Karen Kirkegaard 579 60
Sygepl. Marie R. Andersen 567 00
Sygepl. Ellen Frostholm 554 40
Sygepl. Ellen Sl. Odgaard 126 00
Sygepl. Gudrun Jensen 756 00
Sygepl. Elna Billeskov 592 20
Sygepl. Krista Kortegaard 25 20
Sygepl. Lilly F. Damgaard 365 40
Sygepl.elev A. L. Mortensen 88 20
Sygepl.elev Gudr. E. Madsen 63 00
Sygepl.elev Anna Engholm 88 20
Sygepl.elev Karen Madsen 50 40
Sygepl.elev K. J. Andersen 63 00
Sygepl.elev E. M. Gregersen 113 40
Sygepl.elev L. B. Jensen 63 00
Sygepl.elev Ellen Poulsen 63 00
Sygepl.elev A. M. H. Jensen 50 40
Sygepl.elev Astr. V. Hansen 63 00
Sygepl.elev D. Tømmerby 63 00
Sygepl.elev Edel Mortensen 63 00
Sygepl.elev K. Grønkjær 88 20
Sygepl.elev R. C. E. Ascher 50 40
Massøse E. K. Nicolajsen 730 80
Laboratorieass. M. M. Holm 151 20
Laboratorieass. G. Sørensen 226 80
Økonoma Elise Albrechtsen 806 40
Køkkenass. K. Pedersen 592 20
Husass. Ester Christensen 302 40
Husass. Anna Baatz Førby 277 20
Husass. Emma Frost 264 60
Husass. Joh. M. Nørgaard 264 60
Husass. Louise K. Borgaard 252 00
Husass. Tove A. Lorentzen 264 60
Husass. Erna Andersen 226 80
Husass. Anna K. Nielsen 302 40
Gangpige Grethe H. Bruun 252 00
Husass. Ingr. L. Kloster 126 00
Husass. Olga E. Josefsen 226 80
Husass. Eva M. Jensen 63 00
Husass. Bodil Dahl Bagger 176 40
Husass. Mary Andersen 176 40
Husass. Mary Knakkergaard 88 20
Husass. Sigrid Mortensen 113 40
Husass. Eva K. Pedersen 44 10
Husass. Helga E. Andersen 18 90
Husass. Joh. M. Pedersen 201 60
Husass. Maren Christensen 201 60
Husass. Gerda N. Pedersen 226 80
Husass. Tove Olsen 201 60
Vaskerimhj. Alma Sørensen 277 20
Sygehusportør E. Pedersen 504 00
Sygehusportør Jul. Nielsen 126 00
Landmhj. Emil Andersen 302 40

Søndergade.

1 Forretnf. A. W. Nordkvist 831 60
3 Ekspedtr. Ane Kr. Nielsen 390 60
pens. Gasv.arb. S. Pedersen 554 40
Husass. Marie E. Pedersen 88 20
Arbm. Hans P. Madsen 138 60
Bud Henning Chr. Madsen 9 45
Bud Bent Erik T. Madsen 6 30
7 Købm. A. J. Christiansen 3817 80
Redaktør Kjeld Jensen 1310 40
8 Arbm. Sv. Møller Nielsen 529 20
Chauffør Alfr. Bj. Jensen 453 60
12 Gasv.best. Rob. E. Meibom 1008 00
Husass. Käte E. E. Meibom 31 50
Telefonist Harriet Meibom 529 20

Thingstrupvej.

11 Købm. Chr. Søndergaard 10237 50
Husass. Irene T. Pedersen 126 00
13 Læge E. Bjerregaard 3603 60
Husass. D. M. Sørensen 126 00
Husass. Gerda M. Jacobsen 88 20
15 Savskærer E. Sch. Larsen 1675 80
Husass. Jenny I. Pedersen 226 80
19 Portner Jens Gramstrup 567 00
27 Murerm. Aksel Hvid 2242 80
Husass. Eva I. Kristensen 50 40
29 fhv. Amtsfulm. K. Karner 1612 80
Huass. Inger K. Jensen 151 20

CITY-Fodtøj

31	Fru Mariane Nielsen	9122	40
	Bogh. Knud Jesper Holck	856	80
	Journalist Sv. Vestergaard	126	00
2	Arbm. Robert Christiansen	151	20
	Arbm. Viggo Agner Bach	176	40
	Arbm. Chresten P. Borgaard	56	70
6A	Arbm. Kristian Andersen	428	40
	Trafikass. A. L. Hillbrandt	970	20
	Mek. Arnold M. Pedersen	151	20
	Kriminalbetj. Helge J. Hald	705	60
	Bagersv. Niels A. Frandsen	567	00
	pens. Vicesk.insp. P. L. Hald	693	00
	Husass. Helene Kr. Pedersen	113	40
6B	Telefonm. Jens Christensen	743	40
	Rentrice Kristine Jespersen	12	60
	Murerm. Skaar. Knudsgaard	919	80
	Aflæser Oskar Andersen	453	60
	Ducolakerer Evald Andersen	730	80
	Kontorist Hans Jørg. Sarfeldt	642	60
8A	Chauffør Karlo Christensen	554	40
	Forsikr.insp. Laur. C. Larsen	604	80
	Kommis Aage H. Larsen	18	90
	Husbest. Annine Skivesen	50	40
	Fru Kathrine M. Brund	25	20
	Lærer A. Fagernæs Bagger	907	20
	Arbm. Mathias Petersen	667	80
	Serv.tr. Margrethe Petersen	428	40
	Togbetj. B. Rosenb. Jensen	378	00
8B	Murerfmd. Johs. Christensen	504	00
	Husass. Valborg Christensen	25	20
	fhv. Frisørm. Georg E. Behr	340	20
	Snedkerm. Kn. Erh. Jensen	428	40
	Lagerforv. Carl R. Andersen	302	40
	Komm.ass. Ch. O. Jørgensen	756	00
	pens. Postkr. Elida Jørgensen	113	40
	Husbest. Edith H. Petersen	252	00
	Maskinarb. Ch. Viggo Mose	529	20
10	Fotografelev Nielsine Jensen	9	45
	Detaillist Anine Overgaard	50	40
12	Arbm. Th. Peter Pedersen	264	60
14	Renten. Chr. J. S. Simonsen	12	60
	Fisker Chr. Christensen	302	40
	Flaskevsk. Ellen Christensen	113	40
	Medhj. Laura Christensen	12	60
	Bud Poul J. Christensen	113	40
16	Fru Karen M. Immersen	6	30
18A	Elektr. Karl G. Sørensen	289	80
	Politibet. Har. Svoldgaard	529	20
	Arbm. Hans Chr. Jensen	327	60
	Fru Betty Beyer	88	20
	Gartnerm.hj. J. Risg. Knudsen	9	45
	Chauffør Aksel Gregersen	453	60
	Overportør I. Styrb. Jensen	592	20
18B	Elektrom. Arn. W. Nielsen	554	40
	Karetm.sv. Fred. Pedersen	567	00
	Bogbinderm. J. Bjørnstrup	453	60
	Slagtersv. H. P. Br. Poulsen	693	00
	Kedelp. Søren M. Justesen	1146	60
	Tjener Kaj Justesen	302	40
	Købm. Carlo Christiansen	1008	00
	fhv. Forretn.best. Rasmussen	37	80
	Vulkanisør J. O. Rasmussen	365	40
	Chauffør Georg Jepsen	604	80
	Overass. Detlef Christiansen	1008	00
	Polerer Svend Fr. Nielsen	806	40
	Mek. Sigurdt Christensen	592	20
	Malersv. Arnold Larsen	226	80
	Lærl. Knud F. Larsen	9	45
	Arbm. Richardt E. Olsen	705	60
	Husbest. Ingrid Christensen	6	30
	Typograf Kn. O. Frederiksen	642	60
	Journalist C. E. Berthelsen	327	60
	Teglv.arb. Salomon Jepsen	529	20
	Kontorelev Edith D. Jepsen	37	80
	Kontorass. S. Laura Harkjær	592	20
	Fru Ane Kirstine Pedersen	9	45
26	Arbm. Niels Kl. Christensen	18	90
	Elektr. H. Kl. Christensen	466	20
	Defektr. Ketty Christensen	18	90
30	Arbm. Chr. Christensen	163	80
	Arbm. Thomas C. Tobiasen	567	00
34	Arbm. Anton Kr Lauritsen	403	20
42	Lagerarb. Valdemar Larsen	264	60
	Syerske Kirstine Visby	6	30
44	Tømrer Ingvard Kirk	365	40
48	Elektr. Eigil B. Petersen	529	20
	Detailhdl. Martin Nielsen	25	20

Thorsgade.

3	Lagerforv. Mart. Poulsen	743	40
5	Bogbinder Th. Hjorth	1096	20
	Journalist Elvig I. Larsen	705	60
	Eksped. Anton P. Nielsen	705	60
7	Murer Martin K. Andersen	781	20
	Syerske Petrea Jacobsen	18	90
	Arbm. Anders C. Andersen	201	60
	Arbm. Henry Andersen	642	60
	Mekaniker Anton Schulz	592	20
	Arbm. Niels Pedersen	37	80
	Karl Jensen Søe	9	45
	Chauffør Poul B. Nielsen	453	60

Alt Murerarbejde
nyt saavel som Reparationer
Forlang Tilbud

Jens Hebsgaard

Skraaningen 2. Telf. 575

KAWO
FIGUR-KONTROL

Er Mellemgulvet Deres svage Punkt? Vi har Modeller i KAWO Busteholdere, det sikreste Middel til moderne Slankhed - Busteholderen har nemlig en speciel Forlængelse, der »tager« Mellemgulvet - disse er skaaret med kyndig Haand til at støtte og kontrollere Deres Figur.

Eneforhandler

C. N. Nedergaard
Vestergade 8 . Telefon 454

Fedevarer, Ost
Konserves
anbelales

Kun 1. Kl.s Varer

CHR. JENSEN
Oste- og Fedevareforretning
Vestergade 20, Tel. 112

9 Boghdl. Chr. Christensen 768 60
Politifuldm. Gunnar Brix 1776 60
Slagteriarb. Anders Larsen 1108 80
2 Postkontrahent Kirst. Yde 2394 00
Viceinsp. A. C. Frederiksen 1297 80
6 Læreri. J. Garnæs-Hansen 982 80

Toldbodgade.

1 Tlf.vagt Dorthea Knudsen 529 20
Husass. Else M. Lauritsen 44 10
Anlægsg. Theodor Nielsen 201 60
Arbm. Ejner Th. Gyrming 12 60
Fisker Lars Larsen 44 10
Skomager Edv. Nielsen 12 60
3 Slagterm. Edv. Agerholm 12 60
Slagtersv. Otto Christiansen 138 60
Pølsemager L. Christiansen 693 00
Bud Andreas Henriksen 44 10
Fisker Peter Mortensen 12 60
Husass. Karla Mortensen 9 45
Fisker Manfred Mortensen 504 00
5 Maskinsn. Johs. Mortensen 1537 20
Lærling Poul Rask Mortensen 6 30
Eksped. Niels R. Mortensen 617 40
Faktor Vilh. H. Pedersen 1562 40
Vejform. Ole Chr. Stig 806 40
Arbm. Magnus Lavridsen 365 40
Syerske Agnes P. Rask 453 60
Syerske Ane Lyhne Jensen 415 80
9 Arbm. Johs. C. Johansen 18 90
Christian Bonnerup 6 30
Husbest. Jenny K. Bonnerup 201 60
8 Branddir. Harald Dolleris 1247 60
Assurandør Aksel Dolleris 642 60
Kontorass. Ellen Hamann 693 00
Husass. Ingrid Hyldahl 176 40
Sparek.kass. C. Nørgaard 1146 60
10 Repr. Johannes Jensen 604 80
Smedesv. Tage Jensen 554 40
12 Fisker Alfred Berquist 12 60
Chauffør Charles Petersen 302 40
Landmedhj. Sven. Pedersen 201 60
14 Æg.pakk. Anna M. Kobberø 44 10
Repr. Jens Bisgaard 226 80
Kommunass. Aage A. Møller 806 40
16 Rentrice Alma Ottesen 378 00
Kriminalass. A. Sørensen 1108 80
fhv. Avlsbr. J. Steensgaard 113 40
Mælkeforhdl. G. Ingwardsen 138 60

Tordenskjoldsgade.

1 Smedesv. Thv. Andersen 642 60
Stenhugger Knud Andersen 567 00
3 Fisker Mads Chr. Holm 126 00
Bud Knud E. Holm 18 90
Reng.medhj. Anine Jeppesen 63 00
4 Mælkehdl. Jens Jacobsen 176 40
Bud Hans J. Jackobsen 201 60
Bagersv. Martin Jensen 327 60
Arbm. Thorvald Nielsen 126 00

Torvegade.

2 Modehdl.inde Maren Rask 2028 60
Husass. Sonja Olling 126 00
Tegnerske Karen Pedersen 352 80
Modist Ane Madsen 352 80
Modist Marie K. Pedersen 277 20
Skræderm. Christen Boyer 554 40
Væver Knud E. Svindborg 793 80
Bud Sv. Aage Eriksen 252 00

Vegendal.

11 Murerm. P. A. Christensen 693 00
Entreprenør Kr. Jepsen 604 80
Kontorist Any Christensen 50 40

Vestergade.

1 Arrestforv. A. Magnussen 680 40
5 Arbm. Gunnar V. Jensen 403 20
7 Fodspecialist Sigr. Fuglsang 352 80
Detaillist Anna Fuglsang 252 00
9 Cigarhdl. Carsten Mikkelsen 831 60
15 Hotelforp. Jens Andersen 1650 60
Servetrice Frida Jensen 478 80
Husass. Dagny E. Bakke 277 20
Husass. Anna E. Bakke 63 00
Husass. Else Østergaard 113 40

Byens bedste Brød

Oddes Eft.

Chr. Thorstensen

VESTERGADE 32 . TELEFON 202

15 Brugsf.best. Kr. Kristensen 1612 80
Husass. Helene Nielsen 176 40
Kommis Hans Skovsted 554 40
Kommis Erik O. Mathiesen 201 60
Staldforp. Ejner Andersen 1297 80
Tanktekn. Gerda Andersen 151 20
Chauffør Leo P. Stentoft 642 60

Byggryn

er Danmarks sundeste og billigste Mad

A/S THISTED DAMPMØLLE

17 Frugthdl. Helene Jensen 1486 80
Ekspedtr. Anna L. Andersen 176 40
Husass. Ellen Christensen 151 20
19 Rentrice Dorthea Møller 1058 40
Husass. Johanne Skaarup 6 30
Klinikdame Agnes Sørensen 466 20
Trikotagehdl. E. Herberg 1234 80
Frisørm. Werner Simonsen 554 40
Kontorist J. Ramsg.-Nielsen 617 40
21 Trafikass. Samuel Laursen 831 60
Maskinarb. And. Sørensen 642 60
Rørlægger Har. Oddershede 705 60
23 Hotelforp. Martin Poulsen 340 20
Bagersv. Jens Poulsen 352 80
Inspektr. Else Christiansen 1247 40
25 Købm. Fredsk. Christiansen 932 40
Lærerinde E. Christiansen 756 00
Detaillist Eva J. Ninn 9 45
Guldsmed Betty L. Lund 100 80
Fotograf Ingrid Jørgensen 113 40
Fotografm.h. Gerda Fisker 126 00
Slagterm. Karl Sørensen 201 60
27 pens. Klokker C. Riis 176 40
Toldass. Hans A. Kjær 466 20
29 Konstruktør N. Jørgensen 478 80
Medhj. Jørgen Jørgensen 201 60
Kontorist Grethe Jørgensen 126 00
Frisørm. Aksel Kristiansen 529 20
Repr. Søren P. Nielsen 264 60
Husass. Vitta R. Nielsen 88 20
31 fhv. Sadelmagerm. C. Jensen 12 60
Forretningsf. Ejnar Mark 1335 60
Telefonist Annalise Mark 365 40
Træhdl. Søren P. Sørensen 428 40
Modehdl. Kathrine Larsen 453 60
Fru Kristiane Jeppesen 6 30
Kontorist Aage Jeppesen 705 60
33 Urmager Fru Lyhne 126 00
Ekspedtr. Tove Lyhne 226 80
35 Frugthdl. Verner O. Madsen 819 00

Aflæg

VARECENTRALEN

Vestergade 31 *et Besøg!*

Alt i godt, brugt Tøj
samt nyt i Tricotage
og Toiletartikler

K. J. Pedersen

37	Slagterm. Anders Olsen	529	20
	Slagtersv. Martin Olsen	289	80
39	Syerske Marie Kristiansen	25	20
	Ekstraarb. Svend Thagaard	567	00
	Husass. Birgitte Kristensen	37	80
	Husass. Inger Marie Bunk	176	40
	Ølhandler Evald Callesøe	453	60
41	Bødkerm. Henry P. Poulsen	529	20
	Lærling Poul G. Poulsen	25	20
	Kontorm.h. Henny Poulsen	277	20
	Stationsbetj. H. Larsen	478	80
43	Arkitekt Johan F. Iversen	2104	20
45	Skolebetjent P. K. Nørgard	617	40
	Hønseriejer K. N. Nielsen	554	40
47	Købm. Niels Peter Nielsen	1386	00
	Husass. Gerda Nielsen	151	20
	Kommis Dagny Nielsen	516	60
	Repr. Jens Chr. Lynge	680	40
	pens. Togf. C. Christiansen	604	80
	Fiskehdl. Anders Klausen	289	80
49	Sadelmagerm. Peter Nielsen	378	00
	Sadelmagerm. H. K. Nielsen	617	40
	Kommis Carl Hugo Jensen	1020	60
	Reng.medhj. D. Kvolsgaard	31	50
51	fhv. Hjælpearb. Jens Jepsen	56	70
	Presser Chr. Kvolsgaard	768	60
	Rentrice Agnes Kløvborg	18	90
	Bagersv. Oskar Pedersen	642	60
53	Cyklehdl. Peter Sloth	567	00
	Frk. Dagny Sloth	441	00
	Viktualieh. J. Christensen	1020	60
	Husass. Krista V. Nielsen	113	40
	Chauffør Andreas Nissen	529	20
	Bogh. Henry Kr. Hansen	1713	60
	Slagteriarb. Mar. A. Frøkjær	0	00
55	Ekspedtr. Kristine Balsen	226	80
	Frugthdl. Peter Frost	567	00
	Lærling Ulrik L. Frost	9	45
	Kontorist Karen M. Frost	453	60
	Kontorist Kirsten Frost	466	20
	Vægter Hans O. Jørgensen	403	20
	Telefonv. Edith S. Olesen	478	80
	Ekspedtr. Fro Yde-Larsen	226	80
57	Gaardskarl Jens Balsens Enke	6	30
59	Bagerm. P. Boddum Nielsen	176	40
	Husass. Signe Sørensen	126	00
	Lærling Verner Nielsen	44	10
61	Eksped. Anton Chr. Leth	617	40
	Lærling Jens Chr. Leth	44	10
	Lærling Poul Erik Leth	6	30
	Arbm. Peder N. Jensen	428	40
	Kontorass. Birthe Jensen	126	00
	Chauffør Jens Mortensen	44	10
63	Arbm. Børge Simonsen	226	80
	Skomagerm. H. Svenningsen	302	40
65	Fru Alida Christensen	6	30
	Motorvognsf. S. Christensen	529	20
67	Snedkersv. Holger V. Foged	604	80
	Syerske Ane M. Skaarup	44	10
71	Tankindeh. Søren Christensen	12	60
73	Rentrice Nielsine Poulsen	6	30
	Husass. Elna J. Poulsen	9	45
	Syerske Karen M. Poulsen	352	80
	Gartner Poul Chr. Poulsen	365	40
	Fru Eleonora Villadsen	63	00
75	Arbm. Svend Aa. Jensen	163	80
	Stenh.sv. N. Christensen	743	40
	Husass. Elly Christensen	176	40
	Arbm. Axel M. Knudsen	768	60
	Lærling Preben Knudsen	9	45
77	Pensionist Ida K. Pedersen	617	40
	Lærling Arne Bisg. Pedersen	63	00
	Lærling Tage B. Pedersen	176	40
	Elev Aage B. Pedersen	37	80

Er Cyklen svag og ukøreklar
en venlig Omgang og den er smart
det hele ordner Fagmanden i en Fart
Kik ind ved Siden af Det kolde Bord
vi kan hurtigt tale et Par Ord
Nye Dele - næsten alle Sorter
og ikke paa Vilje noget skorter

»Torpedo«
Cykleforretning

v/ S. Billeschou *Vestergade 53*

CITY-Fodtøj

ESSO Service-Station

Indeh.: SØREN CHRISTENSEN . Vestergade 71 . Tell. 717

Aaben hele Døgnet

BENZIN — VASK — SMØRING

AKKUMULATORER oplades . Salg af OLIE og GUMMI

	Slagterm. Jens M. Jensen	327	60
2	Ekviperingshdl. J. Thomsen	504	00
	Kommis Jens C. Thomsen	20160	
	Husass. Ester Thomsen	50	40
	Kommis Ingo J. Thomsen	6	30
4	Isenkræmmer T. Jeppesen	2154	60
	Lærling Bente Jeppesen	302	40
	Husass. Gerda K. Jensen	176	40
6	Købm. Chr. Søndergaard	15888	60
	Husass. Emma Christensen	201	60
	Husass. Kirstine Pedersen	252	00
8	Installatør Helge Vinding	1058	40
	Husass. Edel R. Nielsen	31	50
	Trikot.hdl. A. Nedergaard	3024	00
10	Bankdir. J. R. Vill. Jensen	3698	10
12	Apotheker Astrid Mørch	1524	60
	Husbest. Agnes Mortensen	466	20
	Jordemoder Mary Nielsen	2104	20
	Læge Knud Westh	3773	70
	Lærling Svend G. Westh	6	30
14	Boghdl. Nich. Christensen	5002	20
16	Fru Maren Kristensen	1688	40
	Modehdl. Z. Christensen	567	00
	Chauffør Niels Knudsen	252	00
	Ekspedtr. Elna M. Jensen	12	60
	Banearb. Anders Simonsen	37	80
	Kusk Herluf J. Klausen	226	80
18	Husejer Fru H. Søndergaard	12	60
	Fru Gerda Bangsgaard	176	40
	Konsulent Hans Søndergaard	6	30
	Buntmager H. Søndergaard	2935	80
	Husass. Edith M. Nielsen	126	00
	Stationsarb. Karl Hansen	529	20
	Maskinarb. Hans Nielsen	592	20
20	Viktualiehdl. Jens Jensen	642	60
	Fodspecialist M. Knudsen	642	60
	Arbm. Ejner Kristensen	327	60
	Tjener Verner Christensen	50	40
	Repr. Henry Johannesen	340	20
	Filmsoperatør P. Sørensen	403	20
	Arbm. Alfred Jacobsen	18	90
	Lagerarb. Peder Jensen	151	20
	Fabr. H. Carlo Thomsen	100	80
	Arbm. Robert Christensen	819	00
	Medhj. Knud Christensen	352	80
	Cigarhdl. Thomas Nielsen	957	60
22	Tandtekn. Elfr. M. Olsen	1738	80
	Husass. Mariane Fisker	50	40
	Dir. Peter C. Pedersen	1688	40
	Cykelhdl. Jens C. Andersen	1159	20
	Pastor Helge Eigil Kejser	1348	20
24	Fru Marie Zacho	554	40
	Frk. Ellen Kristine Zacho	264	60
26	fhv. Skræderm. N. C. S. Malle	6	30
	Husass. Anna S. Malle	12	60
	Strygerske Oline Larsen	18	90
	Strygerske Kathrine Nielsen	44	10
	Snedkerm. C. Vestergaard	1335	60
	Modist Kirstine Jensen	277	20
	Elev Else Krista Jensen	415	80
28	Hotelforp. Kristian Hansen	1978	20
	Servetrice Sonja Priess	844	20
	Husass. Gudrun Madsen	88	20
	Husass. Thora K. Poulsen	88	20
	Husass. Erna R. Pedersen	176	40
	Staldforp. Anders Pedersen	390	60
	Chauffør Viktor Østergaard	302	40
	Chauffør Har. Søndergaard	806	40

De handler altid bedst og billigst i

Beklædnings-depotet

Blaabergs Ett. . J. Brændgaard . Telefon 1038

Ingen Købetvang . Kommission kun 10 pCt.

Kom se, hør og spørg

Bil til Udleje

★ DAG OG NAT

★ 7 PERSONER

Telefon 976

S. Larsen Lillegade 7[1]

Telefon 976

30	Slagterm. Charles Agerholm	693	00
	Lærling Ellen Agerholm	12	60
	Løjtnant Poul Agerholm	516	60
	Wictor A. Erndrup	6	30
	Syerske Madsine Taabel	50	40
32	Bagerm. K. Thorstensen	1839	60
	Ekspedtr. Edith Blaabjerg	126	00
	Bagersv. Holger Kristensen	113	40
	Lærling Victor Pedersen	50	40
34	Ejendomsk. Hj. Jensen	4063	50
	Amtsinsp. Dybdahl Nielsen	831	60
36	Disponent Niels Pedersen	2268	00
38	Landsretssagf. E. Larsen	1297	80
	Forsikringsinsp. K. Jensen	1310	40
	Husass. Karen Kristensen	88	20
40	Farvehdl. P. M. Mølgaard	1272	60
	Medhj. Poul M. Mølgaard	516	60
42	Købm. Ingv. Østergaard	1688	40
	Husass. Grethe Jensen	31	50
44	Telefonist Bengta Sørensen	365	40
	Telefonist Ellen Sørensen	352	80
	Kommis Eigil V. Sørensen	415	80
46	Træhdl. Chr. Stærkjær	1033	20
	Husbest. N. Mouritsen	113	40
48	pens. Banem. Peter Ryge	768	60
	Husbest. Anna Stensgaard	63	00
	Cigarhdl. Karl M. Jensen	693	00
	Fru Nicoline Kathr. Hansen	6	30
	Arbm. Karl Kr. Hansen	441	00
50	Husass. Karen Hesselberg	12	60
	Ekspedtr. Rigmor A. Ernst	478	80
	Husass. Edith Nielsen	201	60
52	Frisørm. S. M. Petersen	44	10
54	Sadelm. Peter Pedersen	1071	00
	Ekspedtr. Anna D. Nielsen	390	60
56	Kleinsmed R. Oddershede	730	80
58	Fru Bagerm. Christensen	365	40
	Børneh.lær. L. Christensen	705	60
	Bagerm. Frede Christensen	277	20
	Elev Else M. Christensen	113	40
	Bagersv. Poul Christensen	113	40
	Ekspedtr. Gudrun Hansen	151	20
	Husass. Ellen Madsen	50	40
60	Grosserer C. E. N. Møller	2507	40
	Frisørm. H. B. Petersen	289	80
	Lærling Harry C. Krag	6	30
	Pensionist Emilie C. Møller	75	60
	Kontorass. Ellen Møller	642	60
	Bogholdske Gudrun Møller	567	00
	Købm. Chr. B. Søndergard	604	80
	cand. pharm. K. Schelle	1625	40
62	Rentier Nicolaj Kvejborg	50	40
	Rentrice Karen M. Jensen	264	60
	Rentrice Birgitte M. Jensen	12	60
	Rentier Ole Chr. Jakobsen	25	20
	Musiker Johs. O. A. Kass	44	10
64	Arbm. Jens S. Gøttrup	453	60
	Kioskejer J. Bangsgaard	453	60
66	Skomagerm. J. K. Madsen	302	40
68	Kommis Jens K. Jensen	554	40
	Murersv. M. C. Blaabjerg	567	00
	Frk. Ebba C. Blaabjerg	6	30
70	Murerarbm. V. S. P. Larsen	113	40
72.	Rentrice A. K. Hedegaard	403	20
	Tømmerhdl. Sev. Hedegaard	982	80
	Husass. A.-L. Hedegaard	113	40
	Rentrice Mariane Bendixen	50	40
	Husass. Ellen Marie Mose	25	20
	Frk. Else Jacobsen	352	80
74	Købm. C. E. Bangsgaard	1612	80
	Fru Inger A. Stærkjær	6	30
	Maskinsætter Peter Kjær	970	20
	Tømrer Harald V. Kjær	9	45
	Repr. Laur. Chr. Andersen	151	20
	Tjener Peder K. Andersen	1209	60
	Bagersv. Jørgen Andersen	516	60
	Kommis Tage K. Andersen	126	00
76	Fru Marie Helgesen	25	20
	Husbest. Elna C. Helgesen	6	30
	Fru Karen M. Bondesen	6	30
78	Frk. Helene Thomsen	6	30
	fhv. Detaill. Else Thomsen	12	60
	Fru Else Marie Nielsen	6	30
	Bogh.ske Mathea Nielsen	642	60
80	Fisker Chr. Filtenborg	226	80
	Husbest. Anna Würtsen	50	40
	Frk. Kathrine Jacobsen	6	30
	Remisearb. Alfr. Simonsen	289	80
82	Handelsg. Egon Houmann	1688	40
	Elev Dagmar E. Larsen	226	80
	Medhj. Knud Jensen	252	00
	Medhj. Viggo Jensen	113	40
	Medhj. Axel Hedegaard	680	40
84	Snedkerm. M. Edv. P. Odde	12	60
	Syerske Marie Andersen	18	90
	Elektriker Jørgen Poulsen	781	20

Vesterstræde.

1	Gasv.arb. Jens Svankjær	604	80
	Lærling N. Chr. Svankjær	63	00
	Bagersv. G. Bj. Christensen	567	00
	Kommis Theodor Madsen	642	60

?

...saa De det

Det nye er

Flydende Tapet

og Limfarve som
dræber Fluer
og andre uønskede
»Smaagæster«

se og hør
nærmere
om det
hos

MØLGAARD Telefon 462 og 1062

3	Fisker Martinus Harboe	252	00
	Husass. Maja B. Harboe	44	10
	Husass. Inga Sonja Harboe	44	10
	Maler Andreas Toftdal	6	30
	Væver Ejner C. Jensen	617	40
	Fru Else Margr. Jensen	6	30
	Barbersv. Falch Anthonsen	6	30
5	Sygepl. Petrea Pedersen	25	20
	Murer Kristian Jensen	428	40
	Fru Marie Svenningsen Øer	6	30
15	Skræderm. A. Kristiansen	6	30
	Frk. Elna Kristiansen	151	20
6	Kalkv.arb. Jørg. Jørgensen	403	20
	Smedesv. Otto Jørgensen	554	40
	Lærling Poul J. Jørgensen	18	90
	Bud Egon Emil Jørgensen	9	45
	Fru Kristine Jensen	6	30
8	Rentier Jens P. Aagaard	6	30
10	Redder Sv. Aage Madsen	529	20
12	Træhdl. Johan Mogensen	428	40
	Medhj. Evald F. Mogensen	37	80
14	Slagteriarb. N. T. Madsen	478	80
	Ungmand Leo T. Madsen	25	20
	Fru Olga Christensen	44	10
16	Arbm. Th. Chr. Thomsen	6	30
	Tømrersv. Holger Thomsen	201	60
	Kontorist Arne G. Thomsen	567	00
	Bagersv. Karl Thomsen	642	60
	Bybud Jens Thomsen	579	60
18	Maler Jens Chr. Jensen	1197	00
	Ducolakerer P. Nic. Krogh	869	40
	Kontorist Grethe P. Krogh	453	60
	Kommis Lars C. P. Krogh	126	00
	Lagermedhj. Otto Krogh	12	60
	Slagtersv. Ib Birkholm	592	20
	Lagermedhj. Karl Hansen	201	60
22	fhv. Cigarhdl. Lars Jensen	12	60
	Arbm. Holger Johansen	163	80

Vinkelstræde.

5	Arbm. Anders Andersen	592	20
	Medhj. Robert Andersen	415	80
	Arbm. Hjalmar Andersen	12	60
	Husass. Ladora Andersen	252	00
	Handelsm. Niels Vestergaard	37	80
	Fru Dorthea Ubbesen	6	30
7	Arbm. Magnus Jensen	176	40
	Remisearb. M. Kristensen	327	60

Vægtergangen.

—	Vognm. P. Chr. Thorhauge	63	00
—	Arbm. Niels Chr. Nielsen	50	40

Østerbakken.

1	Vognm. Johs Kr. Larsen	806	40
	Husass. Anna Vestergaard	126	00
	Slagterm. Marius Larsen	1562	40
	Frk. Benedikte Pedersen	12	60
	Fru Kirstine Larsen	6	30
	Tekst.medhj. Ella Larsen	126	00
	Eksped. Harry M. Larsen	18	90
	Matros Knud E. Larsen	768	60
	Fru Anna Mathea Dragsbæk	6	30
	Chauffør Andrev Marker	365	40
	Slagtersv. Kaj A. Schütt	705	60
3	Fru V. Caroline Andersen	6	30
	Fisker Alex Andersen	214	20

CITY-Fodtøj

BEMÆRK:

Vi har de gode Varer
til de smaa Priser!

Køb Baby-Udstyr hos os
— det betaler sig

Jydsk Maskinstrikkeri
THISTED TELEFON 778

5	Fru Maren Schatter	31	50
	fhv. Arbm. Johan Poulsen	6	30
	Fru Grethe Sørensen	6	30
	Vognm. Alfred A. Larsen	12	60
7	Skibsfører Chr. Andersen	75	60
	Matros Aksel H. Andersen	126	00
	Skibstømrersv. E. Andersen	516	60
	Tømrersv. H. C. Andersen	478	80
9	Fru Anna Andrea Jensen	18	90
	Chauffør Henry M. Jensen	12	60
	Skomagerm. Chr. M. Jensen	592	20
	Skomagersv. Sv. M. Jensen	201	60
	Telefonist Gerda H. Jensen	390	60
	Arbm. M. Chr. Andersen	327	60
	Skræder Emil C. Pedersen	12	60
11	Chauffør O. Kristiansen	504	00
	Reng.kone Anna Østergaard	75	60
	Arbm. Aksel C. Nielsen	289	80
	Arbm. Axel M. Pedersen	604	80
	Reserpostb. Fl. Pedersen	6	30
	Arbm. Anton A. Hald	6	30
	Arbm. Peter Tjæreborg	6	30
	Sømand Jens Chr. Pedersen	176	40
17	Fru Else Hjortshøj	6	30
	Typograf Aage Pedersen	970	20
	Arbm. C. V. Christensen	428	40
	Malerm. Jacob Sørensen	604	80
	Kusk Harry Rasmussen	289	80
	Lagerekspd. Imm. Jensen	529	20
	Arbm. Nic. D. Jeppesen	113	40
19	Sygepl. Kathrine Poulsen	352	80
	Skibst.sv. R. Christensen	516	60
	Lods Viggo Andersen	428	40
	Husass. Rigmor T. Andersen	50	40
	Skibstømrersv. B. Andersen	415	80
	Arbm. A. J. O. Andersen	252	00
	Slagtersv. Jens Andersen	504	00
	Medhj. Karl Kristensen	226	80
	Husass. Marie Kristensen	264	60
21	Arbm. Peter Wiehl	869	40
	Chauffør Helm. B. Poulsen	6	30
21 a	Fiskeeksp. J. P. Jensen	138	60
	Husass. Else K. Jensen	25	20
	Arbm. Kaj G. Jensen	252	00
	Fru Gertrud Andersen	151	20
	Elev Ketty Andersen	252	00
23	Møbehdl. Viggo Jørgensen	592	20
	Glarm. Jørg. J. Birkholm	6	30
	Fru Inger M. Hyllested	6	30
25	Husbest. Cecilie Nørgaard	63	00
	fhv. Fyrp. P. R. Petersen	403	20
	Maskinarb. Axel Pedersen	680	40
27	Repr. Ejnar J. Busk	3956	40
	Husass. Oda M. Sørensen	176	40
	Dekoratør Harry Knudsen	1222	20
31	Vognm. J. P. Jensen	378	00
	Husbest. Kirst. Dybdahl	6	30
	Kusk Werner E. Dybdahl	151	20
33	fhv. Lmd. L. P. Kristensen	6	30
	Kokkepige Joh. Kristensen	37	80
35	Skibsfører Sv. Hvidberg	781	20
37	Fyrbøder Holger Jensen	957	60
	Husass. A. Klara Jensen	12	60
	Lærling Aage Børge Jensen	6	30
39	Vognm. L. P. Larsen	642	60
	Malersv. Henry E. Wiehl	478	80
41	Arbm. Peder S. Sørensen	214	20
	Fisker Mathias V. Lynge	25	20
	Arbm. Jakob P. Riget	466	20
	Malersv. Sv. Aa. Pedersen	680	40
43	Ingeniør Hans Friis	907	20
	Snedkersv. Em. Pedersen	378	00
	Husbest. Petrea Tolbøll	201	60
45	Maskinarb. A. Christensen	768	60
	Kommis Sv. Aa. Kjærgaard	403	20
45a	Rentier Mogens Harkjær	163	80
	Typograf Evald Jensen	856	80
47	Slagteriarb. Jens C. Jensen	340	20
	Lærling Niels C. V. Jensen	6	30
	Frk. Inga V. Jensen	88	20
49	Arbm. Jens C. Christensen	567	00
	Arbm. Emil Jensen	252	00
51	Slagteriforv. Chr. Krogh	768	60
	Kommuneass. K. B. Larsen	781	20
8	Tømrersv. Otto Andersen	604	80
	Husass. Inger Andersen	6	30
	Malersv. Herluf Andersen	567	00
	Murersv. Aage Lauritsen	529	20
	Arbm. Martin Christensen	340	20
	Elektromontør G. Fischer	819	00
	Arbm. Johannes Pedersen	403	20
	Lagerarb. Martinus Vullum	604	80
	Arbm. Peter Christensen	604	80
	Strygerske Krist. Ditlevsen	63	00
	Arbm. Egon Nielsen	113	40
	Arbm. Gasb. Christensen	340	20
	Fisker Claus J. Havsteen	264	60
	Arbm. Knud Erik Larsen	25	20
12	Lagerarb. Carl Andersen	478	80
	Lagermedhj. Ejn. Andersen	478	80
	Skræderm. N. Henriksen	428	40
	Arbm. Ejner Jacobsen	403	20
	Arbm. Kristen Nielsen	327	60
	Arbm. Edv. A. Kloster	428	40
	Husbest. K. M. Kristensen	63	00
	Maskinarb. Mart. Andersen	226	80
12a	Lokomotivfyrb. Kristensen	592	20
	Lokomotivfyrb. H. Møller	504	00
14	Mølleriarb. Chr. Dragsbæk	289	80
	Mølleriarb. S. P. Højberg	264	60
16	fhv. Lmd. C. Clemmensen	25	20
	Syerske Merry Clemmensen	6	30
	Mekaniker Eskild Hansen	113	40
	Avlsbr. Peder Pedersen	302	40
18	Murerm. Jens P. Schødt	1625	40
	Arbm. Lars Nielsen	378	00
	Vognm. Søren V. Nielsen	151	20
20	Snedkerm. C. M. Støvring	743	40
	Murer Harald Tølbøll	667	80
	Cementstøber N. C. Tølbøll	667	80
	Fisker Chr. A. S. Bak	126	00
22	Købm. Th. Kr. Gravesen	617	40
	Telefonistinde Eva Jensen	441	00
	Vognm. Jesper Jespersen	302	40
	Snedkersv. Aksel Langballe	743	40
	Medhj. Christen P. Boyer	44	10
	Arbm. Søren T. Boyer	466	20
	Husass. Ragna Kristensen	88	20
24	Skatter.form. C. Iversen	2406	60
	Kontorist Karen Iversen	617	40
26	Syerske Bertine B. Larsen	201	60
	Fru Ane Margr. Larsen	6	30
	Slagteriarb. P. Nicolajsen	403	20
	Slagteriarb. H. Landbo	529	20
28	fhv. Slagterm. Niederberger	44	10
	Arbm. Alb. V. Sørensen	504	00
30	Tarmm. H. K. Hansen	6	30
	Pensinist Ane Joh. Bæck	50	40

CITY-Fodtøj

Det kan betale sig at gaa paa 1ste Sal!

Uden Forbindende viser vi Dem gerne vort Udvalg i moderne Lamper og Lysekroner. Lys- og Kraftinstallationer udfører vi hurtigt og omhyggeligt med absolut første Klasses Materialer.

BUSK & VINDING

HØJSPÆNDINGSINSTALLATØRER – VESTERGADE 8 – TELEFON 359

Enefarhandling af »RIM« Køleskabe – Forhandling af »MANUS« Malkemaskiner.

	Syerske Anna Kirst. Bæck	31	50
32	Arbm. M. Kr. Madsen	504	00
34	Vognm. Johan E. Søgaard	630	00
	Husass. Ane M. M. Søgaard	31	50

Østergade.

1	Konditor Ejner Enggaard	1713	60
	Lærling Herold Vestergaard	25	20
	aut. Vand- & Gasm. Handest	0	00
	Husass. Ella Norsk	50	40
	Kioskejer Poul Christensen	264	60
	Fru Christiane Olesen	6	30
	Arbm. Niels Jacobsen	516	60
	Pensionist Anine Jørgensen	201	60
3	Rentrice Inger M. Handest	453	60
	Cykelhdl. S. N. Ødum	1587	60
5	Vognm. Anders Andersen	453	60
	Lærling Robert Andersen	18	90
7	Købm. Kai S. S. Pedersen	2809	80
	Kontorist N. Bruunsgaard	781	20
	Revisor Alfred Brandt	1486	80
	Mekaniker Jørgen Brandt	6	30
	Husass. Dagny M. Sørensen	277	20
	Kollektrice I. Johannesen	693	00
	Disponent Hans Sørensen	365	40
	Lagerarb. Holger Olesen	529	20
	Mekaniker And. Grønkjær	730	80
9	Hjemmeb. Maren Jensen	793	80
	Hjemmeb. Jenny Jensen	793	80
	Arbm. Anton Pedersen	289	80
	Tekstilarb. Ella Pedersen	302	40
	Gartner Peter J. Pedersen	680	40
	Agent Andreas Voetmann	126	00

Ure og Briller

bedst og billigst hos

Rs. Sørensen

Østergade

	Arbm. Ingv. P. Reenberg	403	20
	Arbm. Markus Andersen	680	40
	Servitrice N. Lundsgaard	201	60
	Blikkensl. Ch. Skaarup	378	00
	Husass. Anna Andersen	352	80
	Bagersv. C. P. Christensen	604	80
	Lærling Gunnar Christensen	12	60
	Fru Petrine Mikkelsen	44	10
	Elev Irma M. Mikkelsen	6	30
	Arbm. Søren Gøttrup	504	00
	Husbest. Kirsten Krabbe	113	40
11	Vand & Gasm. N. Skaarup	982	80
	Bagersv. Peter Sørensen	781	20
	Sætterlærling V. Sørensen	37	80
	fhv. Lmd. Fr. Poulsen	25	20
	Husbest. J. K. Søndergaard	18	90
	fhv. Husbest. M. Andersen	12	60
15	Købm. Fru Henriette Dige	1990	80
	Forretningsf. J. Andersen	793	80
	Rebslagerm. J. Hattens	126	00
19	fhv. Købm. O. Mortensen	0	00
	Møllersv. P. Østergaard	592	20
	Arbm. Karl A. Jessen	12	60
	Husass. Kaja K. Jessen	302	40
	Syerske Irena Thomsen	302	40
	Lærling Otto F. Nielsen	113	40
21	Arbm. Poul K. Møller	869	40
23	Maskinfabr. Lars Bach	5134	50
	Husass. Emma M. Jensen	252	00
	fhv. Købm. J. J. Jørgensen	37	80
	Maler Sv. P. Nielsen	504	00
25	Fiskeeksp. K. M. Eriksen	1121	40
	Arbm. Kr. P. M. Eriksen	113	40
	Fiskepakker Erik Eriksen	554	40
	Arbm. Axel Christensen	604	80
	Arbm. Harald Christensen	201	60
	Vulkanisør H. K. Nielsen	340	20
	Arbm. Chr. M. Jensen	478	80
27	Entreprenør Sig. E. Jensen	554	40
	Smedem. Kr. Laugesen	226	80
	Lærling Harry C. Laugesen	37	80
29	Stationsarb. Laur. P. Kjær	403	20
	Arbm. Nelius Abildgaard	50	40
	Arbm. Knud Nielsen	75	60
31	fhv Brødf.hdl. J. Jacobsen	25	20
	Cementst. Vald. Thomsen	630	00
	Arbm. Johannes Jensen	31	50
	Staldforp. P. K. Bojer	352	80
33	Lmd. Svend Gøttrup	25	20
	fhv. Lmd. Jac. Pedersen	6	30
	Arbm. Peder Jørgensen	428	40
	Arbm. Folmer Jørgensen	277	20

Kjoler — PETER JENSEN, Telefon 113 — Overtøj

L. C. Bisgaard Larsen

Maskinsnedkeri . Østergade 9

Privat: Fayes Alle 4 . Telf. 525

Specialitet: INVENTAR og KONTORMØBLER

	Fru Anna Andersen	6	30
	Sygehusportør H. Andersen	63	00
35	Slagteriarb. K. P. Nielsen	680	40
	Ekspedtr. Dorthea Nielsen	226	80
	Chauffør Alfred Pedersen	680	40
	Lærling Leif T. Pedersen	31	50
	Sygepl. Inger Christensen	365	40
	Inkassator Sofus Dollerup	781	20
	fhv. Sygepl. Marie Wagner	25	20
	Vaskeriejer D. S. Hansen	176	40
	Kommis Frits Støvring	642	60
	Pølsem. Karl Hildebrandt	743	40
2	Sadelmagerm. J. Dollerup	705	60
4	Fru Slagterm. Andersen	1272	60
	Husass. Anna Andersen	453	60
	Slagtersv. Aage Andersen	592	20
	Slagtersv. Holger Andersen	277	20
6	Malerm. Carl Petersen	554	40
	Lærling Arne M. Petersen	88	20
	Bagersv. Henry Madsen	567	00
	Lærling Harry Madsen	9	45
8	Mejeriejer S. Sørensen	6463	80
	Ismester R. F. Christensen	768	60
	Mejerist Kristian Pedersen	718	20
	Husass. Edith Lunde	126	00
	Frk. Emma Nordentoft	31	50
	Vognm. Kristian Jeppesen	378	00
	Stationsarb. J. E. Jeppesen	478	80
10	Skomagerm. Anton N. Raun	201	60
12	Direktør N. C. M. Nielsen	5229	00
	Bogh. C. Sønderg. Larsen	642	60
	Lærling Poul Erik Larsen	9	45
	Købm. Regnar B. Jensen	982	80
16	Uhrmager Rs. Sørensen	1360	80
	pens. Lærerinde F. Sørensen	768	60
	Husbest. Anine Sørensen	252	00
22	Fru Ane Marie Pedersen	6	30
	Fru Maren K. Kristiansen	6	30

Hvor Skattebeløbet ikke er anført, er det efter Anmodning af de paagældende og efter Overenskomst med Handelsstandsforeningen.

Alle Skattebeløb er medtaget paa den paa Administrationsbygningen fremlagte Liste.

P. Birkholm
Store Torv - Telefon 175

Øl" og Sodavand
Kaffe m. Brød
Varme Pølser samt
PREMIER IS
den førende Kvalitet

BIMBO
Bar

Til Fest
husk PREMIER-IS
er bedst
Bestilling modtages
Lev. til aftalt Tid

Thisted Byraads forskellige Udvalg, Kommissioner m. m.

Amtstuberkuloseudvalget: Bjerregaard, Chr. Iversen og Frk. K. Aaberg.

Amtsvalgbestyrelsen: Bjerregaard.

Arbejdsanvisningskontoret: Tilsynsraadet: Sparekassedirektør A. J. Andersen, Overass. D. Christiansen, Tømrermester Kibsgaard, Nykøbing, Landstingsmand M. C. Korsgaard, Koldby, og Sogneraadsmedlem H. Mikkelsen, Karby.
Kontorbestyrer: Nis S. Pedersen.

Asylbestyrelsen: Pastor S. Nyegaard, Viceinspektør A. C. Frederiksen og A. O. Arentsen.

Badeudvalget: A. Mikkelsen, M. Jørgensen, Alsted Christensen.

Bestyrelsen for Johnsens Rekreationshjem: Frk. K. Aaberg.

Bestyrelsen for Markedshallen: Bjerregaard, Chr. Iversen.

Bevillingsnævnet: Bjerregaard, A. Mikkelsen, O. Petersen, C. Brunsgaard, Fru H. Hove-Nielsen. — Endvidere er Politimesteren selvskrevet Medlem.

Bibliotekets Bestyrelse: Bjerregaard, Fru H. Hove-Nielsen.

Boligkommissionen: Politimesteren, Chr. Iversen, Alsted Christensen, A. O. Arentsen, Amtslægen, Stadsingeniøren, Eske Christensen og P. Ravn-Klavsen.

Boligselskabets Bestyrelse: Chr. Iversen, Skolebetjent Hyldahl, Ravn Klavsen, Bjerregaard, J. K. Andersen.

Bombebøssen: Statsaut. Vejer og Maaler W. Taabbel, Havnefoged Th. Madsen og Lods Viggo Andersen.

Brandkommissionen: O. Petersen, Bjerregaard, Oscar Madsen. — Endv. er Politimesteren selvskreven Formand, og Brandinspektøren og Stadsingeniøren er selvskrevne Medlemmer.

Brændselsudvalget: A. Mikkelsen, Kibsgaard, A. Mortensen.

Bygningskommissionen: Bjerregaard, O. Petersen, J. K. Andersen, A. Hvid, A. Mortensen. — Endvidere er Politimesteren, Brandinspektøren og Bygningsinspektøren selvskrevne Medlemmer.

Børneværnsudvalget: Frk. K. Aaberg, M. Jørgensen, Fru H. Hove-Nielsen, A. O. Arentsen, O. Petersen samt Viceinspektør Antonsen, Fru Betty Frostholm, Fru Anna Leerhøy, Oskar Madsen, Fru Tange Larsen, Fru Anna M. Hansen. Suppleanter: Chr. Iversen, A. Mortensen, Bjerregaard, Erik Andersen.

Det bedømmende Udvalg ved Thisted Sygekasse: Læge Schmitz, Ravn Klavsen, Vagtm. P. Nørgaard.

Elektricitetsforsyningsudv.: A. Mikkelsen, Ravn Klavsen, Oskar Madsen.

Eshøj Plantages Bestyrelse: Chr. Iversen.

Fjerritslevbanens Repræsentantskab: Bjerregaard. Suppl.: A. Mortensen.

Forligskommissionen: Fhv. Amtsfuldmægtig K. Karner og Ægeksportør Chr. Jørgensen.

Fredningsnævnet: Bjerregaard. Suppleant: Ole Jensen.

Frugtnævnet: Politifuldmægtig Brix, Købmand Øjvind Nielsen, Fru Viceinspektør Antonsen, Gartner Poul Jensen og Frugthdl. P. Madsen.

Gade- og Vejudvalget: Alsted Christensen, Chr. Iversen, K. K. Johannessen.

Gartneri: Ankenævn vedrør. Tvivlsspørgsmaal: Købmd. N. P. Nielsen (Formand), Gartner Poul Jensen, Torp, og Gartner P. Weje, Tingstrup.

Gasværksudvalget: A. O. Arentzen, Ole Jensen, Ravn Klavsen.

Grundforbedringsudvalget: Formand: Proprietær Martin Sørensen, Pederslund, Ø. Assels.

Haandværkerstiftelsen: Tømrermester J. C. Hove, Murerm. Andr. Jensen, Blikkenslagermester Jens Handest, Glarmester J. C. Johansen, Slagtermester Edv. Agerholm, Slagterm. Ingv. Larsen og Barberm. G. Behr.

Havneudvalget: Borgmesteren, O. Petersen, A. Mikkelsen, Ole Jensen, Chr. Iversen.

Hegnsynsmænd og Marksynsmænd: Ole Jensen, Avlsbr. H. Overgaard og Murerm. Johannessen.

Hospitalsinspektionen: A. O. Arentsen.

Indkvarteringen: Bjerregaard.

Jagtafløsning, Voldgiftsmænd ved: Maskinmester E. Mortensen og Sparekassedirektør A. J. Andersen.

Johnsens Rekreationshjem, Medlem af Bestyrelsen for: Frk. Aaberg.

Jordboniteringsmænd: Avlsbruger H. Overgaard, Avlsbr. L. Bisgaard Andersen og Avlsbr. Nidolf Balle.

Kasse- og Regnskabsudvalget: Borgmesteren, M. Jørgensen, Chr. Iversen, Frk. K. Aaberg, A. Mikkelsen.

Kjoler — PETER JENSEN, Telefon 113 — Overtøj

Kirkeværge: Lærer P. Høegh-Nielsen.

Komm. raadgivende Ungdomsudvalg: A. O. Arentsen, K. Aaberg, H. Hove-Nielsen, Esbjørn Larsen, Kaj Abildgaard Jacobsen.

Kornnævn: Chr. Iversen, Ole Bach, P. Severin Madsen.

Krejbergs Stiftelses Bestyrelse: Bjerregaard, Isenkr. Alfr. Nielsen samt en Repræsentant for Haandværkerforeningen. Tilsynsf.: Murerm. J. K. Andersen, Isenkr. Alfr. Nielsen.

Laanebestyrelsen for umyndiges Midler: Tømrerm. J. Hove.

6. Landstingskreds. Medlem af Bestyrelsen: Bjerregaard.

Landvæsenskommissær: Stadsingeniøren.

Ligningskommissionen: Branddir. H. Dolleris, Konsulent F. Frandsen, Remisearb. And. Jensen, Maskinmester E. Mortensen, Forretningsfører Chr. Smed Christensen, Snedkerm. Bisgaard Larsen, Træhdl. P. C. Aarslev, Murerm. J. Hebsgaard, Fisker Holg. Larsen, Lærer A. Hove-Nielsen og Skolebetj. P. Hyldahl. Sekr.: Kommunebogh. Chr. Nielsen.

Luftværnsforanstaltninger, Medlem af Erstatningskomm. i H. t. Loven om: Arkitekt Martin Andersen.

Maskintilsynet: Maskinm. E. Mortensen.

Medlemmer af I/S Thisted Elektricitetsværks Bestyrelse: Direktør Hove, A. Mikkelsen, M. Jørgensen.

Menighedsraadet: Formand Pastor S. Nyegaard,

Musikudvalget: A. Mikkelsen, Oskar Madsen, A. O. Arentsen.

Naturfrednings-Taksationskom.: Chr. Iversen. Suppl.: Ravn Klavsen.

Nævninge-Grundlisteudvalget: Valgt af Præsidenten for vestre Landsret: Møllebygger Jens Poulsen. Valgt af Thisted Byraad: Bjerregaard, Iversen og Lærer O. Frederiksen.

Overepidemikommission: Chr. Iversen.

Overligningskommissionen: Formand Landsretssagf. Terkildsen.

Pensionsudvalget: Alsted Christensen, A. Mortensen. — Endvidere vælges der en Repræsentant fra Funktionærerne.

Plantageinspektionen: Bjerregaard.

Prisudvalget: Bjerregaard, A. Mikkelsen, Fru H. Hove-Nielsen. Politiets kommitterede: Politifuldm. Brix.

Raadhusinspektionen: O. Petersen.

Renovationsudvalget: O. Petersen, A. Mortensen, K. K. Johannessen.

Repræsentant til Fjerritslevbanens Generalforsamling: A. Mikkelsen.

Sessionen: Bjerregaard.

Skolekommissionen: A. O. Arentsen, M. Jørgensen, C. Brunsgaard, Frk. K. Aaberg, Alsted Christensen.

Skoleraadet for Thisted Amt: A. O. Arentsen og A. Hvid. — Suppl.: Frk. K. Aaberg og C. Brunsgaard.

Socialudvalget: Frk. K. Aaberg, M. Jørgensen, Fru H. Hove-Nielsen, A. O. Arentsen, O. Petersen.

Stedfortræder ved borgerlige Vielser: Chr. Iversen og E. Nilsson.

Sundhedskommissionen: Chr. Iversen, Alsted Christensen, A. O. Arentsen. — Endvidere er Politimesteren selvskreven Formand og Amtslægen selvskrevet Medlem.

Svineregulerings-nævn: Bjerregaard, P. Nørgaard, fhv. Avlsbr. P. S. Madsen.

Sygehusinspektionen: Chr. Iversen og Frk. Aaberg.

Søretsmedlemmer: Havnef. Th. Madsen, Lods Viggo Andersen og Fisker Holger Larsen.

Teaterfondens Bestyrelse: Ole Jensen, K. K. Johannessen, Alsted Christensen.

Teknisk Skoles Bestyrelse: Malerm. Carl Petersen og C. Brunsgaard.

Tilsyn med Biografteatrene: Alsted Christensen, Ole Jensen, K. K. Johannessen.

Tilsyn med Varetægtsfangers Behandling: O. Petersen og Oskar Madsen.

Tuberkulosestationsudvalget: Frk. K. Aaberg og Fru H. Hove-Nielsen.

Udvalget for det offentlige Slagtehus: K. K. Johannessen, Ole Jensen og O. Petersen.

Udvalget for Grunde og Ejendomme: Ravn Klavsen, C. Brunsgaard, K. K. Johannessen.

Udvalget for Prisopgivelser: Ravn Klavsen, K. K. Johannessen, Ole Jensen.

Ungdomsskolenævnet: A. O. Arentsen og C. Brunsgaard.

Ungdomsspareforeningen: Bjerregaard.

Valgbestyrelsen: Bjerregaard, M. Jørgensen, C. Brunsgaard, A. Mikkelsen, Frk. K. Aaberg.

Vandsynsmænd: Entreprenør Carl Larsen, Remisearb. And. Jensen og Avlsbruger Lars Bisgaard Andersen.

Vandværksudvalget: Chr. Iversen, Alsted Christensen, K. K. Johannessen.

Vejkrydsudvalget: Borgmesteren og Sanderh. Jensen.

Voldgiftsmænd i Tvistigheder ang. Handel med Husdyr: Fhv. Avlsbr. P. S. Madsen.

Vurderingsmænd til Anbringelse af umyndiges Midler: Tømrermester O. Gravesen, Landstingsmand Hvid, Tømrermester Jens Sørensen, Arkitekt Mart. Andersen, fhv. Avlsbr. H. Overgaard, Avlsbr. Riis Jensen.

Vurderingsmænd til Ejendomsskyld: A. Hvid, Arkitekt M. Andersen. — Suppleanter: Tømrermester Hove og Murermester J. K. Andersen (Formand Murerm. Viggo Andersen).

THISTED ERHVERVSRAAD

Købmand N. P. Nielsen, Formand.
Redaktør C. Brunsgaard.
Murermester K. K. Johannessen.
Sparekassedirektør Ravn Klavsen.
Dir. Laur. Jensen.
Maskinarb. L. Toftdahl.
Driftsbestyrer E. Erichsen.
Hotelejer P. Poulsen.
Bankdir. H. J. Hartz.
Arkitekt Iversen.
Arbejdsmand Chr. Vandet Christensen.
Fisker Holger Larsen.
Boghandler Balleby.
Direktør Kai Pedersen.
Arkitekt Jens Foged.
Snedker A. St. Langballe.
Ingeniør Lønne.
Murermester N. P. Andersen.

Endvidere: Konsulent Frandsen.

Forretningsudvalget: Købmand N. P. Nielsen.
Sparekassedirektør Ravn Klavsen.
Redaktør Brunsgaard.
Arkitekt Iversen.
Fisker Holger Larsen.

Kontorbestyrer: Sextus Bjerre.

Kjoler — PETER JENSEN, Telefon 113 — Overtøj

LANDBO-SPAREKASSEN FOR THY

Jernbanegade 11 . Telefon 241
Kontortid: 10,00—12,00 og 13,30—16,00
Lørdage: 10,00—12,30

Filialer: Bedsted
Hurup
Hvidbjerg
Jegindø
Vestervig

Indlaanskapital ca. 7.500.000

Reserve ca. 400.000

Bedre og smukkere

– men faktisk ikke dyrere!

Ved Valg af ny Protese er der bl. a. tre Ting, De absolut maa tage med i Deres Overvejelser:

Kvalitet – Udseende – Pris

- Vi anvender nu alle de nye, moderne engelske og amerikanske Materialer.
- Vor mangeaarige Erfaring i Tandteknik og vort store Udvalg i Tænder er Garantien for, at De faar en Protese, der ikke alene føles som naturlige Tænder, men ogsaa giver Dem et smukt og naturligt Udseende.
- Heldige, forudseende Indkøb sætter os i Stand til at levere til den rigtige Pris.

NETOP DERFOR skulde De gøre som mange tilfredse Kunder før Dem. — Kom ind og tal med os om det

– lige saa godt i Dag som i Morgen!

Thisted Tandteknik

POUL F. OLSEN - FRIDA OLSEN
Vestergade 22 - Telefon 563

MANUFAKTUR I HELE HUSET

Chr. Søndergaard

Thisted Amts Tidendes Bogtrykkeri