33.8
LOKALHISTORISK ARKIV FOR
THISTED KOMMUNE
P. Jacobsens Hus - 7700 Thisted
Telf. 0071 92 23 99
79/14 - D. 3

Thisted Revisionskontor
REVISOR A. BRANDT
Østergade 7 Telefon 425
REVISION: Bogholderianlæg og regnskabsmæssig Opgørelse af enhver Art for Industri, Handel og Landbrug

Biblioteket for Thisted By og Amt

Skatte- og Adressebog

1944-45

Nu har Bornerup Tlf. 33
ogsaa Bogtrykkeri!
Papir
en gros - en detail
Storegade 8

CHR. SØRENSENS TØMMERHANDEL
Tlf. 57 Aktieselskab Tlf. 657
GRUNDLAGT 1882
Eneforhandling af
INSULITE

Biblioteket for Thisted By og Amt

Pris Kr. 1,50

LANDSRETSSAGFØRER E. Larsen

VESTERGADE 38 . TLF. 189 . THISTED

ERINDRINGSLISTE:

Amtskontoret: Fra 1. Maj—1. Oktober aabent fra Kl. 9—16, Lørdag til Kl. 14. Fra 1. Okt.—1. Maj aabent fra 9—16, Lørdag til Kl. 14. Tlf. 196 og 296.

Amtstuen: Fra Kl. 9—12 og 13—15. Tlf. 108.

Arbejdsanvisningskontoret: Fra Kl. 9—17. Lørdag til Kl. 13. Tlf. 906.

Biblioteket for Thisted By og Amt: Udlaan Hverdage fra Kl. 10—12 og 14—18 samt Mandag og Torsdag fra Kl. 19—20. Læsesal for voksne Kl. 10—21. Børnelæsesal hver Søgnedag Kl. 15—18. Telf. 565.

Borgmesterkontoret: Fra Kl. 16—17. Lørdag Kl. 12—13. Tlf. 789.

Dampskibskontoret: Fra Kl. 9—12 og 13½—17. Pakhustid 8—12 og 13½—17. Tlf. 20.

Dommerkontoret: Fra Kl. 9—16 hele Aaret. Tlf. 225.

Falcks Redningskorps: Hele Døgnet. Tlf. 400.

Folkeregistret: Se Kommunekontoret. Husk at anmelde Flytning, ogsaa indenbys. Tlf. 788.

Godsekspeditionen: Fragtgods Kl. 8—18, Ilgods Kl. 7—19. Tlf. 292.

Handels- og Landbrugsbanken: Fra Kl. 10—12 og 14—17. Tlf. 401, 402 og 1000.

Kommunekontoret: Fra Kl. 9—13, Lørdag fra Kl. 9—12. Endvidere Fredag fra Kl. 16—17½. Tlf. 788.

Landbosparekassen for Thy: Fra Kl. 10—12 og 14—17. Tlf. 241.

Museet: Vinter: Onsdag og Søndag Kl. 14—16. Sommer: Hver Dag — Mandag undtaget — Kl. 14—16. Tlf. 474.

Politikontoret: Fra Kl. 9—16. Tlf. 900.

Politistationen: Hele Døgnet. Tlf. 900.

Postkontoret: Fra Kl. 9—12 og 14—18. Søndage lukket. Andre Helligdage aabent fra Kl. 8—10. Tlf. 43.

Skoleraadssekretæren: Se Amtskontoret.

Socialkontoret: Fra Kl. 9—13. Socialudvalgsformanden træffes hver Dag fra Kl. 12—13. Tlf. 790.

Sparekassen for Thisted Amt: Fra Kl. 10—12 og 14—17. Tlf. 2 og 502.

Stadsingeniøren: Fra Kl. 11—12½. Tlf. 749.

Sygehuset: Kontortid fra Kl. 10—12 og 14—16. Besøgstid: Fra Kl. 15—16½. Om Søndagen desuden fra Kl. 11—12. Tlf. 535.

Sygekassen: Kontortid fra Kl. 10—12 og 14—16. Lørdag fra Kl. 10—12. Kontingentindbetaling Mandag Kl. 15—16, Fredag Kl. 14—16 og Lørdag Kl. 11—12. Tlf. 97.

Telefoncentralen: Hele Døgnet. Nattakst fra Kl. 24—7. Til Opl. til Kl. 24 uden Ekstrabetaling.

Telegrafstationen: Fra Kl. 8—21. Søn- og Helligdage fra Kl. 8—15.

Thisted Bank: Fra Kl. 10—12 og 14—17. Tlf. 88 og 89.

Thisted off. Markedshal: Fra Kl. 10—12 og 14—16, Lørdag 8—17. Tlf. 828.

Toldkontoret: Fra Kl. 8—17. Tlf. 81.

Tuberkulosestationen: Aaben Tirsdag 9½—12 og Fredag 16—18. Tlf. 448. Sygeplejersken: Tlf. 879.

Gælder det Tricotage og Strømper
saa finder De altid et smukt Udvalg hos **Kamp**

Skatte- og Adressebogen

EFTERTRYK FORBYDES **1944-45** UDEN ANSVAR

Bogen indeholder en Fortegnelse over Skatteydere m. fl. i Thisted — ordnet gadevis i alfabetisk Orden. Ligningsprocenten er 8,1, den skattepligtige Indtægt er 21,444,225 Kr., Skatteydernes Antal er 4821, og det Beløb, der skal paalignes, 1,736,982,23 Kr.

CHR. NIELSEN,
Kommunebogholder.

Indholdsfortegnelse:

1. Personalia 1
2. Thisted Byraad 3
3. Thisted Byraads Udvalg, Kommissioner m. m. 4
4. Skatte- og Adressefortegnelse 7

THISTED KØBSTAD:

Købstadrettigheder stadfæstet 1524. — Indbyggerantal: 1801: 1068, 1901: 6072, 31/12 1943: 9582

Amtmand over Thisted Amt: H. Egedorf, R. af D., Dbm.
Amtsforvalter: E. Hvid, R. af D.
Amtslæge: Leif Folke.
Amtsraadssekretær: Cand. jur. Egil Skaalum.
Amtsvejinspektør: Cand. polyt. Biering-Sørensen.
Biblioteket for Thisted By og Amt: Overbibliotekar N. Grønkjær.
Borgmester: Sagfører, cand. jur. S. Bjerregaard, R. af. D.
Brandinspektør: Tømrermester Eske Kristensen.

Biblioteket
for
Thisted By og Amt

SPAREKASSEN FOR THISTED AMT

Storegade . Thisted

Amtets største og ældste Pengeinstitution

Ekspeditionstid: 10-12 Form. og 2-5 Eft.

Telf. 2 og 502

Dommer i Thisted Købstad og Hillerslev-Hundborg Herreder (74. Retskreds): Ledigt Embede.
Elektricitetsforsyningen: Driftsleder C. Frantzen.
Elektricitetsværket: Bestyrer H. Jensen.
Fabrikinspektør for Thisted Kredsen: Cand. polyt. Ove J. Kofoed.
Gasværket: Bestyrer R. Meibom.
Haandværkerforeningen: Form. Stenhuggerm. W. Sanderhoff Jensen, R. af D.
Handelsstandsforeningen: Form. Grosserer Chr. Jacobsen.
Handels- og Landbrugsbanken: Direktør Will. Jensen.
Havnefoged: Th. Madsen.
Kolonialhandlerforeningen: Form. Købmand Fredskild Christiansen.
Kommunekontoret:
Kontorchef E. Nilsson.
Kommunebogholder Chr. Nielsen.
Kommunekasserer Erik Andersen.
Konsuler: Nederlandene: P. Sund, R. af O. N., Vicekonsul.
Norge: L. C. O. Bendixen, R. af St. Olav-Ordenen, Vicekonsul.
Landbosparekassen for Thy: Direktør Ravn Klavsen.
Landmandsbanken, Thisted Afd.: Direktør H. J. Hartz.
Motorsagkyndig: Ingeniør P. Kjøng Westergaard.
Museet i Thisted: Inspektør P. L. Hald, R. af D.

Kjoler — PETER JENSEN, Telefon 113 — Overtøj

Mægler: Statsautoriseret Skibsmægler Sextus Bjerre.
Politimester i Thisted Købstad og Hillerslev-Hundborg Herreder samt Ø. og V. Han Herreder (53. Politikr.): Ejn. Brix, R. af D.
Postmester: A. Hove.
Skatteraadet for Thisted Skattekreds: Formand Chr. Iversen Christensen.
Skolefondsbogholder: Sparekassedirektør cand. jur. A. J. Andersen, R. af D.
Skolefondskasserer: Cand. jur. Svend Nissen.
Skolevæsenet: Skoleinspektør A. Larsen, R. af D.
Overlærer ved Mellem- og Realskolen: Aage Jørgensen.
Sognepræst: Pastor S. Nyegaard.
Kapellan: Pastor Juul Sørensen.
Hjælpepræst: Pastor Knud Chr. Holm.
Sparekassen for Thisted Amt: Direktør cand. jur. A. J. Andersen, R. af D.
Stadsdyrlæge: H. Müller.
Stadsingeniør: Cand. polyt. E. Baumgarten Olsen.
Stationsforstander: E. A. Thomsen — D. S. B.
Sygehuset for Thisted Amt og By: Overlæge G. Espersen.
Inspektør: N. Kibsgaard.
Thisted off. Markedshal: Driftsleder L. Aaen.
Thisted—Fjerritslev Jernbane: Driftsbestyrer E. Erichsen.
Thisted Sygekasse: Formand Tømrerm. J. Sørensen.
Forretningsf. O. Andreassen.
Toldforvalter: H. A. Halmark.
Vandværket: Assistent Aage Davids.
Vejer, Maaler og Vrager, statsaut.: W. Taabbel.

THISTED BYRAAD

1. Borgmester, Sagfører, cand. jur. S. Bjerregaard, R. af D.
2. Skatteraadsformand Chr. Iversen Christensen.
3. Redaktør Kjeld Jensen.
4. Lærer M. Jørgensen.
5. Frk. Karen Aaberg.
6. Vagtmester P. Nørgaard.
7. Direktør Aksel Mikkelsen.
8. Landstingsmand, Murermester A. Hvid.
9. Slagteridirektør A. Arentsen.
10. Gasværksbud Oskar Andersen.
11. Tømrermester Otto Gravesen.
12. Maskinarbejder Lars Toftdahl.
13. Stenhuggermester Sanderhoff Jensen, R. af D.
14. Kommunekasserer Erik Andersen.
15. Entreprenør Ole Jensen.

Senge-Udstyr - køb Kvalitetsvarer hos VALD. SMITH A/S - Tlf. 6

Byraadets forskellige Udvalg, Kommissioner m. m.

Kasse- og Regnskabsudvalget: Borgmesteren, Kjeld Jensen, Frk. Aaberg, Iversen og Nørgaard.
Havneudvalget: Borgmesteren, Mikkelsen, Gravesen, Iversen og Ole Jensen.
Socialudvalget: Frk. Aaberg, Arentsen, Kjeld Jensen, Jørgensen og Ole Jensen.
Børneværnsudvalget: Frk. Aaberg, Arentsen, Kjeld Jensen, Jørgensen, Ole Jensen, Lærer Antonsen, Fru Betty Frostholm, Fru Anna Leerhøy, Oskar Andersen, Fru Anna M. Hansen og Fru Tange Larsen. Suppleanter: Bjerregaard, Erik Andersen, Iversen og Toftdahl.
Elektricitetsforsyningsudvalget: A. Mikkelsen, Arentsen og Toftdahl.
Gade- og Vejudvalget: Sanderhoff Jensen, Iversen og Gravesen.
Gasværksudvalget: Arentsen, Erik Andersen, Nørgaard.
Grunde- og Ejendomsudvalget: Erik Andersen, Gravesen og Iversen.
Musikudvalget: Mikkelsen, Arentsen og Hvid.
Pensionsudvalget: Sanderhoff Jensen, Toftdahl og Skolebetjent Mortensen.
Prisudvalget: Bjerregaard, Mikkelsen, Oskar Andersen. Politiet: Politiets kommitterede: Politifuldmægtig Gad.
Prisopgivelser, Udvalget for: Erik Andersen, Mikkelsen og Ole Jensen.
Renovationsudvalget: Sanderh. Jensen, Arentsen og Oskar Andersen.
Slagtehusudvalget: Erik Andersen, Mikkelsen og Ole Jensen.
Gymnasieudvalget: Kjeld Jensen, Mikkelsen, Gravesen, Iversen og Hvid.
Badeudvalget: Sanderhoff Jensen, Mikkelsen og Jørgensen.
Valgbestyrelsen: Bjerregaard, Frk. Aaberg, Kjeld Jensen, Jørgensen og Toftdahl.
Vandværksudvalget: Iversen, Erik Andersen og Gravesen.
Borgerlige Vielser, Stedfortræder ved: Iversen.
Brandkommissionen: Bjerregaard, Gravesen og Oskar Andersen. Endvidere er Politimesteren selvskreven Formand og Brandinspektøren selvskrevet Medlem.
Bevillingsnævnet: Bjerregaard, Sanderhoff Jensen, Gravesen, Nørgaard og Oskar Andersen. Endvidere er Politimesteren selvskrevet Medlem.
Bygningskommissionen: Bjerregaard, Gravesen, Murermester J. K. Andersen, Hvid og Portner Anton Nielsen. Endvidere er Politimesteren og Brandinspektøren selvskrevne Medlemmer.
Hospitalsinspektionen: Arentsen.
Indkvarteringskommissionen: Borgmesteren.
Ligningskommissionen: Sygehusinspektør N. Kibsgaard, Malermester Ant. Christensen, Regnskabsfører E. S. Skovsgaard, Arkitekt Mart. Andersen, Maskinmester E. Mortensen, Manufakturhandler Søndergaard, Murermester Lars Nielsen, Remisearbejder And. Jensen, Arbmd. P. Christiansen, Fisker Holger Larsen og Murermester Hebsgaard. Sekretær: Kommunebogholder Chr. Nielsen.
Plantageinspektionen: Bjerregaard.
Raadhusinspektionen: Gravesen.
Sessionen: Bjerregaard.
Skolekommissionen: Kjeld Jensen, Arentsen, Frk. Aaberg, Hvid og Jørgensen.
Sundhedskommissionen: Politimesteren, Arentsen, Iversen, Sanderhoff Jensen og Amtslægen.
Sygehusinspektionen: Frk. Aaberg og Iversen.
Amtsvalgbestyrelsen: Bjerregaard.
Arbejdsanvisningskontoret: Tilsynsraadet: Sparekassedirektør A. J. Andersen, Murer Chr. P. Andersen, Thisted, Tømrermester Kibsgaard, Nykøbing, Gaardejer Niels Schelle, Vestervig, og Sogneraadsmedlem H. Mikkelsen, Karby. Kontorbestyrer: H. E. Thomsen.
Asylbestyrelsen: Pastor S. Nyegaard, pens. Lærer Chr. Nørgaard og Dir. Arentsen.
Biografteatrene, Tilsyn med: Mikkelsen, Sanderhoff Jensen og Ole Jensen.
Boligselskabets Bestyrelse: Bjerregaard, Gravesen, Murermester J. K. Andersen, Iversen og Skolebetjent Hyldahl. Tilsynsførende: Arkitekt Martin Andersen.
Bombebossen: Statsaut. Vejer og Maaler W. Taabbel, Havnefoged Th. Madsen og Lods Viggo Andersen.
Brændselsudvalget: Mikkelsen, Sygehusinspektør N. Kibsgaard og Toftdahl.
Bibliotekets Bestyrelse: Bjerregaard og Oskar Andersen.
Bibliotekets Repræsentantskab: Kjeld Jensen, Hvid, Ole Jensen og Toftdahl.
Eshøj Plantages Bestyrelse: Iversen.
Fjerritslevbanens Repræsentantskab: Bjerregaard. Suppl. And. Jensen.
Fjerritslevbanens Generalforsamling, Repræsentant til: Kjeld Jensen.
Forligskommissionen: Fhv. Amtsfuldm. K. Karner og Ægeksportør Chr. Jørgensen.
Fredningsnævnet: Kjeld Jensen. Suppl. P. Nørgaard.
Frugtnævnet: Politifuldmægtig Gad, Købmd. Øjvind Nielsen, Fru Viceinspektør Antonsen, Gartner Poul Jensen og Frugthdl. P. Madsen.
Gartneri: Ankenævn vedr. Tvivlsspørgsmaal: Købmd. N. P. Nielsen (Formand), Gartner Poul Jensen, Torp, og Gartner P. Weje, Thingstrup.
Grundforbedringsudvalget: Formand: Proprietær Martin Sørensen, Pederslund, Ø. Assels.
Haandværkerstiftelsen: Rebslagerm. P. Jensen, Murerm. Andr. Jensen, Blikkenslagermester Jens Handest, Glarmester J. C. Johansen, Tømrerm. J. C. Hove, Slagterm. Edv. Agerholm og Slagterm. Ingv. Larsen.
Hegnsynsmænd og Marksynsmænd: Ole Jensen, Avlsbr. H. Overgaard og fhv. Avlsbr. Jeppe Søgaard.

Kjoler — PETER JENSEN, Telefon 113 — Overtøj

KROGHS BUREAU udfører alt i Maskinskrivning og Duplikering.

Jagtafløsning, Voldgiftsmænd ved: Maskinm. E. Mortensen og Bankbogh. K. Nørgaard.
Johnsens Rekreationshjem, Medlem af Bestyrelsen for: Frk. Aaberg.
Jordboniteringsmænd: Avlsbr. H. Overgaard, Avlsbr. L. Bisgaard Andersen og Avlsbr. Nidolf Balle.
Kirkeværge: Skræderm. Dybdahl Nielsen.
Krejbergs Legat, Stiftelsen: Bestyrelsen: Grosserer Jacobsen, Tømrerm. Kjellerup og Borgmesteren. Tilsynsførende: Murermester J. K. Andersen og Grosserer P. Møller.
Kornnævnet: Iversen, Propr. Ole Bach, og fhv. Avlsbr. P. Sev. Madsen.
Laannebestyrelsen for umyndiges Midler: Particulier Lars Nielsen.
Landstingskreds, Medl. af Bestyrelsen for 6.: Borgmesteren.
Landvæsenskommissær: Stadsingeniøren.
Luftværnsforanstaltninger, Medlem af Erstatningskom. i H. t. Loven om: Arkitekt Martin Andersen.
Luftværnsudvalget: Sanderh. Jensen, Bjerregaard, Mikkelsen, Nørgaard, Toftdahl og Oskar Andersen.
Markedshallen, Medlem af Bestyrelsen for: Bjerregaard og Iversen.
Maskintilsynet: Maskinmester E. Mortensen.
Menighedsraadet: Formand Pastor S. Nyegaard.
Naturfrednings-Taksationskommission: Iversen. Suppl. Gravesen.
Nævninge-Grundlisteudvalget: Valgt af Præsidenten for vestre Landsret: Fru Astrid Ravnemose. Valgt af Thisted Byraad: Bjerregaard, Iversen og Lærer O. Frederiksen.
Overepidemikommissionsmedlem: Chr. Iversen.
Overligningskommissionen: Formand Amtsforvalter E. Hvid.
Oksebremselarver, Eftersyn af: Dyrl. Knakkergaard-Møller.
Skoleraadet for Thisted Amt: Kjeld Jensen og Hvid.
Svineregulerings nævnet: Bjerregaard, P. Nørgaard og fhv. Avlsbruger P. S. Madsen.

J. F. Iversen
ARKITEKT
Vestergade 43 . Tlf. 300

Sygekasse, Det bedømmende Udvalg ved Thisted: Læge P. Schmitz, Erik Andersen og Tømrermester Jens Sørensen.
Søretsmedlemmer: Havnefoged Th. Madsen, Lods Viggo Andersen og Fisker Holger Larsen.
Teaterfondens Bestyrelse: Sanderhoff Jensen, Erik Andersen og Oskar Andersen.
Teknisk Skoles Bestyrelse: Malermester Carl Pedersen og Toftdahl.
Thisted Elektricitetsværks Bestyrelse: Dir. R. Hove, Mikkelsen og Jørgensen. Revisor: Dir. A. Bornerup.
Vandsynsmænd: Fhv. Avlsbr. P. S. Madsen, Remisearb. And. Jensen og Avlsbr. Lars Bisgaard Andersen.
Varetægtsfangers Behandling, Tilsyn med: Sanderhoff Jensen og Nørgaard.
Vejkrydsudvalget: Borgmesteren og Sanderhoff Jensen.
Ungdomsskolenævnet: Kjeld Jensen og Hvid.
Ungdomssparefor eningen: Bjerregaard.
Voldgiftsmænd i Tvistigheder ang. Handel m. Husdyr: Particulier Lars Nielsen og fhv. Avlsbr. P. S. Madsen.
Vurderingsmænd til Anbringelse af umyndiges Midler: Murerm. Andr. Jensen, Landstingsmand Hvid, Tømrerm. Jens Sørensen, Arkitekt Martin Andersen, Avlsbr. H. Overgaard og Avlsbr. Riis Jensen.
Vurderingsmænd til Ejendomsskyld: Arkitekt Martin Andersen, og Landstingsm. Hvid, Suppleanter Murerm. J. K. Andersen og Murerm. Jens Hebsgaard. Formand: Viggo Andersen.

THISTED ERHVERVSRAAD

Købmand N. P. Nielsen, Formand.
Skatteraadsformand Chr. Iversen Christensen.
Redaktør Kjeld Jensen.
Tømrermester O. Gravesen.
Konsul Ludvig C. O. Bendixen.
Maskinarbejder L. Toftdahl.
Driftsbestyrer E. Erichsen.
Hotelejer P. Poulsen.
Bankdirektør Will. Jensen.
Automobilhandler A. P. Andersen.

Kjoler — PETER JENSEN, Telefon 113 — Overtøj

Støt
Deres
By's

INDUSTRI!

KØB VORE VARER —

A/S THISTED ULDSPINDERI & TÆPPEFABRIK

I. O. HOUE

CIVILINGENIØR

Raadgivende
Projektering
Installationer

Hundborgvej 21 . Telefon 358

Manufakturhandler Chr. Søndergaard.
Arbejdsmand P. Christiansen.
Fisker Holger Larsen.
Boghandler Balleby.
Direktør Kai Petersen.
Arkitekt Jens Foged.
Trykker Marius Jensen.
Ingeniør Lønne.
Murermester N. P. Andersen.

Endvidere: Amtmand Egedorf.
Konsulent Frandsen.

Forretningsudvalget: Købmand N. P. Nielsen.
Bankdirektør Will. Jensen.
Redaktør Kjeld Jensen.
Automobilhandler A. P. Andersen.
Arkitekt Jens Foged.

Kontorbestyrer: Skibsmægler Sextus Bjerre.

Kjoler — PETER JENSEN, Telefon 113 — Overtøj

Visittasker . Bøjletasker . Kufferter . Dokumentmapper . Punge

Gælder det Lædervarer

Sadelmager P. Nielsens Eftf.

v/ Køcks Nielsen . Telefon 309 . Vestergade

Reparationer af Lædervarer

Skatte- og Adresse-fortegnelse:

Hvor Skattebeløbet ikke er anført, er det efter Anmodning af de Paagældende og efter Overenskomst med Handelsforeningen.

Skattebeløbene er dog medtaget paa de paa Administrationsbygningen fremlagte Lister.

Aagade.

1	Rentenyder Kirsten M. Kristensen	4 05
	Lagereksp. Henry Pedersen	117 45
	Ekspedtr. Anna Dueholm Nielsen	149 85
3	Remisearb. And. Chr. Jensen	356 40
	Kontorist Ellen Margr. Jensen	137 70
	Tømrersv. Knud R. Jensen	113 40
	Havnearb. Søren Yde Sørensen	291 60
	Malerlærl. Har. Yde Sørensen	4 05
	Kommis J. Chr. Yde Sørensen	149 85
	Tømrersv. Ove Johs. Lind	599 40
5	Repr. Ejnar Pedersen	162 00
	Fru Ane Mathea Salmonsen	8 10
	fhv. Rørvæver Jens Iversen	4 05
7	Uddeler Jens Nielsen Olsen	1514 70
	Kommis Arne Kryger Olsen	137 70
	Lagerarb. Karl Kr. Hansen	125 55
	Gaardskarl Niels Chr. Vigsø	178 20
	Lærling Jørg. Christensen	12 15
9	Skomagerm. Niels Kr. Nielsen	1061 10
	Husbest. Johanne L. Borggaard	16 20
	Skomagersv. Aage V. Nielsen	263 25

Aalborgvej.

1	fhv. Tømrer Marinus Sørensen	36 45
	Malerm. Jens Chr. Tage Sørensen	639 90
	Tilskærer Henry G. Fj. Nielsen	372 60
	Avlsbr. Laust Chr. Jensen	550 80
—	Repr. Chr. Nyhave Christiansen	461 70
—	Chauffør Arthur R. Christensen	267 30
—	Arbm. Poul Peter Madsen	550 80
	Vejm. & Avlsbr. J. P. Klausen	105 30
—	Murerm. Helm. Viggo Andersen	607 50
—	Rentier Jens Kr. Nielsen	4 05
—	Husass. Karen Kirstine Sjælland	20 25
—	Avlsbr. Mads Leander Yde	40 50
—	Avlsbr. Anthon Jensen	117 45
—	Slagterlærl. Henning G. Jensen	12 15
—	Kommis Niels Kanstrup Jensen	222 75
—	Avlsbr. Oskar Thøger Klausen	166 05
	Avlsbr. Peder M. A. Kortegaard	4 05
	Avlsbr. Albert Herman Jensen	251 10
—	Mejerist Carl Chr. Jensen	64 80
—	Avlsbr. F. Jørgensen Sjælland	340 20
2	Maskinm. Carl Johan Hansen	494 10
	Avlsbr. Harald Jensen	202 50
	Kontorist Elisa Marie D. Hansen	174 15
4	Slagteriarb. Ths. Sm. Christensen	502 20
	Kommis Knud Chr. Sm. Christensen	8 10
6	Postbud Alfr. S. Madsen	214 65
	Lagermhj. Irma Marie Madsen	32 40
	Husass. Ethel Irene Madsen	20 25
	Arrestbetj. Knud Erik Pedersen	599 40
8	Tømrer Poul Chr. Pedersen	923 40
	Slagteriarb. Jørg. Tøttrup	688 50
	Gartner Carl Otto Tøttrup	52 65
	Avlsbr. J. Overg. Christensen	56 70
12	Arbm. Svend Aage Sørensen	210 60
	Tømrer Kr. Nielsen	502 20
	Kommis Verner M. Nielsen	162 00
	Avlsbr. Jens Iversen Pedersen	291 60
14	Bager Niels Kaj Petersen	149 85
	Avlsbr. Karl Chr. Madsbøll	291 60
	Landmhj. Sv. Aa. Chr. Madsbøll	550 80
—	Husass. Thordis C. I. O. Høyer	24 30
—	Vognm. Roar Olfert E. Høyer	340 20
—	Avlsbr. Dorthea Pedersen Jensen	28 35
—	Bestyrer Niels Peder Feldager	8 10
—	Propr. Christine Dahm	955 80
	Landmhj. Harald Dahm	8 10
	Landm. Ths. Kr. Mikkelsen	32 40
8	Landmhj. M. Gisselb. Østergaard	76 95
	Foderm. Søren Kr. Madsen	101 25
—	Husass. Karen Kristiane Sørensen	20 25

Alléstræde.

3	Direktør Alb. S. Bornerup	1377 00
	Boghdlmhj. Chr. Bornerup	16 20
	Kontorelev Jørg. Bornerup	8 10
	Husass. Sigrid Jensen	20 25
2	Servitrice Thora H. Andersen	777 60
	Tjener Peder Chr. Edvardsen	1356 75
	Barberm. Chr. K. Marklund	639 90
	Servitrice Ellen Margr. Heimann	793 80
	Dekoratør Harald Thomsen	283 50
	Chauffør Sv. Aa. Madsen	303 75
	Kassererske Mette Marie Olsen	210 60
4	Arbm. Petrus Johan Nielsen	141 75
	Arbm. Jens Kr. Christiansen	639 90
6	Smedem. Karl M. Gravesen	737 10
	Husbest. Karoline K. Gravesen	16 20

KØB GODT FODTØJ i CITY

Amtsstræde.

2	Købm. Søren Krogh Nielsen	2770	20
	Husass. Magda Kirst. Hyldgaard	20	25
	Syerske Ingeborg Vadmann	52	65
	Arbm. Peder Kr. Nørgaard	24	30
	Syerske Kristine T. Nørgaard	8	10
	Ekspedtr. Johanne T. Nørgaard	251	10
	Kommis Carl Bjerg. Kaagaard	40	50
	Tømrer Poul Jensen Vrist	737	10

Asylgade.

1	Tømmerhdl. And. Klit Nielsen	2154	60
7	Murer Carl Joh. F. Sørensen	599	40
	Bud Leo Chr. Sørensen	32	40
	Frugthdl. Villiam Juhl Elbrønd	712	80
	Blikkenslsv. Hakon Christensen	238	95
	pens. Depotarb. Chr. J. Christensen	81	00
	Overtjener Sv. Aa. Terkildsen	2065	50
	Husass. Elna Helene Thomsen	24	30
9	Enkefru Judith N. Knudsen	1449	90
	Arbm. Johs. Frøkjær Knudsen	615	60
	Tapetserer Niels Hyldig	291	60
	Murerm. Anders Olesen	324	00
	Telefonistinde Edith E. Olesen	52	65
	Bogbinder Thorv. Hjorth	283	50
11	Bestyrerinde Ane Kirstine Olesen	52	65
	Husass. Martha N. Bondegaard	16	20
15	Rullekone Mary Inga Agda Jensen	28	35
	Snedkversv. Holg. Vald. Foged	356	40
	Kontorist Ellen Foged	64	80
	Revisor Andreas Andersen	251	10

REVISION:

Statusopgørelser,
Driftsregnskaber
og Bogføring
udføres
Skattesager ordnes

A. ANDERSEN

Asylgade 15 . Telefon 16

	Enkefru Marie Sofie Pedersen	4	05
	Enkefru Juliane Marie Hasle	93	15
2	Enkefru Laura Pedersen	8	10
	Organist Aksel Munk	421	20
4	Jordarbm. Chr. Jensen	56	70
	Mekaniker Poul R. Jokumsen	141	75
	Postbud Wald. K. Fuglsang	190	35
	Chauffør Alfr. Sev. Poulsen	356	40
6a	pens. Overpostb. P. Hyldig	166	05
6b	Overbetj. Jens Peter Jensen	356	40
	Typograf Harald F. Jensen	251	10
8	fhv. Menighedssygepl. E. K. Nielsen	4	05
	Syerske Inger Marie Knudsen	4	05
	Rentenyder Maren K. Kristensen	8	10
	Husejer Anne Pedersen	8	10
	Rentenyder Mette Marie Hansen	4	05
	Forretningsbest. Elna E. Hansen	76	95
	Rentenyder Karen Marie Nielsen	4	05
	Kassererske Johanne E. Tøttrup	251	10
	Rentenyder Alma Johanne Lomborg	4	05
	Skræderm. Poul Jensen	8	10

Skatten skal betales...

og Møblerne kan betales, naar de faas hos os.
Vi har: **De rigtige Møbler!**
De rigtige Priser!

Frøkjær Knudsens
Møbelhandel
Asylgade 9 . Thisted . Tlf. 467

Køb - Salg - Bytte

10	Rentrice Helene Kirstine Jensen	8	10
	Landm. Lars Kr. Bunk	1863	00
	Landmhj. Thomas Bunk	113	40
	Repr. Carl H. S. Haarby	186	30
	Kontormhj. Inger Haarby	125	55
	Lærer Olaf Haarby	198	45
	Mejerist Erik Haarby	234	90
	Gasværksarb. Niels C. Andersen	263	25
	Husass. Nora Margr. Andersen	16	20
	Chauffør Ejn. Emil Andersen	680	40
	Ducolakerer Evald Mar. Andersen	526	50
	Husass. Marie Andersen	4	05
	Arbm. Georges Carl Borgen	307	80
	Tømrer Gunnar Rasmussen	1425	60
	Arbm. Agner Andersen	567	00
12	Stenhuggerm. Sanderh. Jensen	2251	80
	Stenhuggersv. Knud A. V. Jensen	198	45
	Møllersv. Karl Emil Jensen	178	20
14	pens. Fiskeribetj. J. P. Josefsen	93	15
	fhv. Syerske Gerda K. N. Josefsen	20	25
	Incassator Carl M. Boel	8	10
	Snedkersv. Vald. P. C. Boel	591	30
16	Snedker Niels Magnus Schytt	324	00
	Aksel Westy Rasmussen	275	40
	Dekoratør Godtfred A. Madsen	166	05
18	Enkefru Petrea Christensen	8	10
	Medhj. Robert L. Møller	1101	60
	Jord- og Betonarb. A. C. Larsen	1332	45
	Arbm. Niels Chr. K. L. Møller	137	70
20	Revisor Jens Kn. Madsen	263	25
	Husbest. Inger M. Kristensen	16	20
22	Sognepræst Søren Nyegaard	712	80
	Husass. Edith Gregersen	24	30
	Lærerinde Karen Simonsen Beck	303	75
	Ekspedtr. Inge Henriksen Aarø	40	50
26	Bryggeriarb. L. Chr. Kappel	356	40
28	Fiskehdl. P. Chr. Pedersen	16	20
	Arbm. Karl Volfg. Thomsen	251	10
	Arbm. Chr. Smed Pedersen	64	80
	Arbm. Svend Arne Larsen	283	50
	Chauffør Gunnar Jensen	510	30
	Arbm. Henry Petersen	344	25

Kjoler — PETER JENSEN, Telefon 113 — Overtøj

KROGHS BUREAU duplikerer FESTSANGE til enhver Lejlighed.

- og vi gaar med

RIO *Sko*

REVISION:

Statusopgørelser, Driftsregnskaber, Bogføring, Skattesager, ordnes hurtigt, korrekt og billigt

REVISOR

N. C. Søndergaard

Stationsvej 9 - Telefon 510

Guld- og Sølvvarer

i smukt Udvalg til billigste Dagspriser

i smukke, moderne Facons

MARIUS SØRENSEN

Lille Torv 1 JUVELER OG GULDSMED Telefon 23

GAMMELT GULD OG SØLV KØBES

Bakkevej.

1	Arbm. Henry G. Kristensen	518	40
	Maler Tage Hakon A. Nielsen	469	80
	Husass. Rigmor M. Jensen	16	20
3	Lagerarb. Karl M. Jørgensen	226	80
	Bud Egon E. Jørgensen	4	05
4	Depotbest. Fr. V. U. Nielsen	380	70
	Lagerarb. Chr. Olesen	923	40
	Husass. Herdis Olesen	8	10
	Sygehusfyrb. Karl Mar. Nielsen	72	90
	Slagteriarb. Chr. Berg Lynge	153	90
	Arbm. Aage Kr. Thomsen	607	50
	Tømrerm. H. E. Ludvig Baage	1247	40

Baunevej.

9	Drejersv. Kn. Fuglsang Nielsen	178	20
	Tømrer Knud Helge Brædder	1385	10
2	Skomagerm. N. C. Gr. Overgaard	502	20
	Maler Aage P. E. Lerke	510	30
4	Murersv. Chr. P. Andersen	753	30
8	Fisker Ejler Max Jensen	56	70
	Granitsliber Rich. Hofst. Larsen	372	60
10	Kommuneass. Holg. J. Johansen	340	20
	Arbm. Hans Peter Holm	275	40

Bisgaardsgade.

1	Rentrice Kristiane Tingstrup	8	10
	Overpotør Ansgar Rasmussen	117	45
	Bud Gunnar Rasmussen	4	05
	Husass. E. Ruth Rasmussen	4	05
	Bud Henning J. Rasmussen	20	25
	Husass. Lilli Beathe Rasmussen	4	05
	Husass. Else Marie Henriksen	20	25
3	Rentenyder Petrine Fogh Jensen	4	05
	Husass. Karen Marie Jensen	8	10
	Particulier Chr. Christensen Holm	4	05
	Husbest. Kristine P. Kristensen	12	15
	Repr. Svend Hjæresen Larsen	251	10
	fhv. Fisker I. R. Georg Christiansen	4	05
5	Hjemmebagerske M. E. Johannesen	64	80
	Bud Hans F. Bechmann	8	10
	Rentenyder Anton K. K. Bonderup	4	05
	Væver Erik Poulsen	324	00
	Husass. Lydia Christensen	125	55
2	Repr. Carl Gustav Pedersen	141	75
	Kommis Erik Tage Pedersen	251	10
	Ekspedtr. D. Elisabeth Pedersen	149	85
6	Snedkerm. Ejner Jensen	1530	90
	Husbest. M. Elisabeth Jensen	8	10
	Bogholderske Ingrid Jensen	469	80

Brogade.

1	Farvehdl. Evald R. Rosenberg	2794	50
	Musikhdl. Agnes Christensen	15782	85
	Organist Maja Kristella Rysgaard	591	30
	Ekspeditrice Ruth Rysgaard	251	10
	Husass. Kathrine C. Nielsen	32	40
	Købmand Carl Jacob Hansen	24	30
2	Møbelhdl. Niels Kr. Lykke	1117	80
	Ejend.komm. P. C. Christiansen	550	80
	Kontorist Henny Christiansen	32	40
	Tømrer Kristian K. C. Fjeldgaard	712	80
4	Herreekvip.hdl. N. G. Mikkelsen	10623	15
	Husass. Agnes Theod. Hegelund	16	20

Største Udvalg i Foraarsnyheder finder De i CITY

Kjoler — PETER JENSEN, Telefon 113 — Øvertøj

RICHARD OLESEN

Tømrermester
Maskin- og Bygningssnedker
Margrethevej 41

FORLANG TILBUD

Telefon 287

J. K. ANDERSEN . Murermester

Møllevej 31 . Telefon 409

Vejledning og Overslag over Omforandring
og Nybygning gives gerne.

Brondvej.

	Avlsbruger Chr. B. Christensen	166	05
	Avlsbruger Jens H. Riis Jensen	340	20
—	Arbm. Svend Aage Pedersen	12	15
—	Avlsbruger Jens Chr. Jensen	469	80

Bryggerivej.

3	Vognm. Madsine Kirst. Pedersen	664	20
	Vognm. Hans Jørgen Pedersen	526	50
	Bud Henning H. Pedersen	20	25
	Ekspeditr. Johanne Pedersen	174	15
	Elektriker Svend Aage Pedersen	8	10
5	Formand Knud Erik Oppenheuser	72	90
	Strygerske Nikoline Jensen	125	55
9	Rentrice Ovine Jensine Mikkelsen	20	25
	Arbm. Tage Viktor Larsen	210	60
	Malersv. Aage Vagner Falkenberg	745	20
	Malersv. Niels Jørgen Hansen	210	60
11	Rentrice Maren Thomsen	12	15
15	Rentenyder N. P. Christensen	28	35
	Arbm. Willy Nielsen	153	90
	Tjener Helmuth R. Sørensen	81	00
17	Arbm. Kristen N. Christensen	214	65
	Radiotekniker N. P. K. Christensen	445	50
	Ekspeditr. Marna Christensen	4	05
	Mekaniker Søren P. E. Trab	405	00
19	Strygerske Johanne Christoffersen	113	40
	Mekaniker Henning Dissing	477	90
4	Murerm. Christian Olesen	81	00
	Husass. Margrethe Olesen	8	10
	Fhv. Husbest. Else M. C. Krogh	8	10
10	Bryggeridir. Frederik Bredahl	1441	80
	Bogholder J. Peter Overgaard	534	60

Degnevangen.

1	Togfører Otto K. Kristensen	307	80
	Slagterm. Carl Emil Larsen	793	80
	Elev Anna Elisab. Andersen	24	30
9	Dyrlæge Niels Nørgaard	931	50
	Husass. Herdis Madsen	20	25
11	Bryggeriarb. Jens Poulsen	356	40
	Typograflærl. Tage Poulsen	32	40
13	Snedkersv. Frederik O. Nielsen	291	60
	Kontorist Gerda Marie Nielsen	40	50
	Husbest. Elvine Christensen	12	15
	Lærer Poul Bunk Pedersen	421	20
15	Rentrice Maren Kirst. Landbo	12	15
	Manufakturdekor. V. Lauritsen	202	50
	Maler Rikardt E. Jespersen	453	60
	Journalist Holger Hebsgaard	324	00
	Klinikdame Gunhild Jacobsen	234	90
4	Cyklehdl. Rudolf Reenberg	141	75
	Arbm. Niels Chr. Hansen	510	30
6	Sparekasseass. Joh. N. Høgholm	445	50
	Manufakturkomm. Robert Olesen	267	30
	Civiling. Niels A. J. Kihlstrøm	623	70
10	Disponent J. Sigurd Christensen	518	40
	Forretn. best. Ingrid Christensen	364	50
	Kontorist Hans E. Frederiksen	405	00
12	Bogholder Aage Larsen	712	80
	Direktør Jens Jørgen K. Dahl	939	60
	Syerske Anine Amalie Lund	36	45
	Mekaniker Alfr. Johs. Larsen	380	70
14	Lærer Jens Chr. Larsen	494	10
	Politiass. Tage Rosengreen	340	20
	Lærer E. A. Sønderg. Poulsen	149	85

Dragsbækvej.

1	Overpostbud Niels L. R. Nielsen	263	25
	Enkefru Marie Pedersen	8	10
	Montør Niels Nordent. Jensen	324	00
	Arbm. Anders Sørensen	388	80
3	Husejerske Emilie Jensen	12	15
	Kontorist Laura Emilie Jensen	174	15
	Garderobekone Nikoline Jensen	4	05

Kjoler — PETER JENSEN, Telefon 113 — Overtøj

	Ekspeditr. Ida Nikoline Jensen	76	95
	Landpostbud Thomas Kristensen	178	20
	Gartner Kaj B. M. Christensen	251	10
	Tømrersv. P. Krisian Larsen	214	65
	Fhv. Husbest. Johanne M. Madsen	6	08
5	Bogholderske Jenny E. Jensen	8	10
7	Brændselshdl. Jens Chr. Sørensen	688	50
	Husbest. M. C. Margr. Sørensen	174	15
	fhv. Ølkusk Poul Henriksen	12	15
	Rentenyder Karen Marie Søgaard	4	05
	fhv. Livsforsikr.agent N. Pedersen	8	10
	Murersv. Niels Juul Bech	461	70
9	Rentenyder Jens Kr. Jensen	16	20
	Enkefru Elna Emilie Jensen	4	05
	Enkefru Mariane Sofie Andersen	48	60
	Elev Knud Erik Andersen	12	15
	Arbm. Martin Andersen	129	60
	Arbm. Charles Aug. Nielsen	656	10
	Arbm. Chr. Peter Christensen	510	30
	Arbm. Johannes Marius Poulsen	429	30
	Husass. Clara Kristensen	149	85
	Kok Ejgil Palm Andersen	251	10
	fhv. Smed Jens Kr. Sørensen	437	40
	Husass. Rosa Pedersen	8	10
11	Arbm. Bernh. C. R. Pedersen	623	70
	Arbm. Johannes Thomsen	437	40
	Arbm. Peter Salomon Kristensen	340	20
	Husass. Dora Jensen Spanggaard	32	40
15	Pottemagerm. P. Rud. Kirkegaard	810	00
	Fru Magda Christensen	20	25
17	Landm. Jens Poulsen Klit	24	30
	Landmedhj. Ingvard Chr. Klit	52	65
	Rentrice Ane Marie Petersen	4	05
	Syerske Christine Petersen	12	15
	Arbm. Svend Jørgensen	263	25
	Malerm. Chr. P. Christensen	141	75
	Arbm. Henry Georg Jensen	226	80
	Rentrice Ane Kirstine Jensen	141	75
	Landmedhj. H. P. Br. Jensen	210	60
	Tømrersv. Har. Alfr. Larsen	656	10
19	Enkefru Else Kathr. K. Andersen	12	15
	Bud Villiam M. Andersen	32	40
	Arbm. Knud Elver Andersen	324	00
	Arbm. Christian Jørgensen	238	95
21	Bryggeriarb. Christen Aas Jensen	324	00
	Maskinarb. Gotfred K. Smærup	648	00
23	Skomagersv. Peder Chr. Toft	8	10
	Rengøringskone Jensine Kristensen	4	05
	Murersv. Dankild F. Frost	263	25
	Chauffør J. Ingvard Møller	477	90
	Murer Ansgar Pedersen	380	70
	Husbest. Christiane Petersen	32	40
23b	Skorstensfejerm. Chr. B. Poulsen	502	20
	Skorstensfejersv. Knud B. Poulsen	396	90
—	Tømmerhdlr. Niels Nielsen	1749	60
	Købm. O. Peter Jensen	8687	25
	Husbest. Karen Thomsen	52	65
	Repræsentant Peter L. Jensen	222	75
	Disponent Johan Chr. Agerholm	826	20
—	Arbm. Peter K. H. Tjæreborg	380	70
	Maskinsnedker Ejv. Nørg. Høj	1077	30
—	Kontormedhj. F. C. Westh-Hansen	149	85
25	Tandlæge Fritz H. L. Dybeck	3292	65
	Husass. Ellen Magr. Pedersen	32	40
27	Viceskoleinsp. A. Bangsgaard	648	00
	Overkriminalbetj. J. P. Simonsen	469	80
	Snedkersv. Jens Chr. Tousig	174	15
	Lagerforv. Egon Mortensen	234	90
	Snedkersv. Viggo Kr. Andersen	303	75

KLAVERUNDERVISNING

tilbydes Nybegyndere og Viderekomne

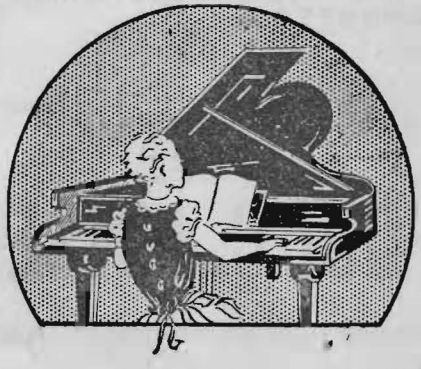

Musiklærer A. PALLUDAN-NIELSEN

Vinkelstræde 7 Nye og brugte Klaverer anvises

29	Godsekspeditør Christian Nielsen	761	40
	Købm. Ingvard N. Østergaard	737	10
31	Direktør Magnus Sørensen	3928	50
	Husass. Johanne K. M. Sand	40	50
33	Købm. J. Chr. L. Homann	8488	80
	Husass. Hilda Marie Jensen	20	25
37	Telefonmontør Peder R. Nielsen	251	10
	Forretningsbest. Sv. Erik Lyhne	421	20
39	Rentier Ingeborg Jeppesen	534	60
	Murersv. Martin Gerh. Dalsgaard	263	25
41	Enkefru Mette Marie C. Laursen	105	30
	Fiskeribetj. Jens P. Thomsen	396	90
	Pottemagersv. William Kirkegaard	429	30
	Tjener Holger V. R. Honemann	510	30
43	Landpolitibetj. Otto A. Grønkjær	372	60
	Elektriker Henry Grønkjær	4	05
	Malersv. Svend Aage Pedersen	267	30
	Rentenyder Peder Chr. Kjær	8	10
43a	Rentier Peter L. M. Wulff	141	75
	Enkefru Ane Marie Jensen	4	05
	Lærerinde Rigmor Agn. Schelle	437	40
43b	Overlærer Aage Mar. Jørgensen	639	90
45	Vaskeriejer Poul Chr. P. Klit	1668	60
	Husass. Dorthea H. K. Christensen	16	20
47	Syerske Thora Kathr. Ryming	8	10
49	Skomager Jens Larsen Skaarup	52	65
	Husass. Elna Berthine Skaarup	52	65
	Husass. Agnes Kirst. Skaarup	12	15
	Tømrer Jørg. Chr. Sørensen	1470	15
51	Arbm. Karl Gustaf Andersson	502	20
	Husass. Nanny Gunhild Andersson	12	15
	Husass. Rita Irene Andersson	16	20
	Arbm. Helge Frits Pedersen	202	50
	Arbm. Laurits Ejn. Christensen	251	10
	Husbest. Martha Viola Sørensen	12	15
	Arbm. Karl Erik Leth	178	20
53	Chauffør Sofus Christensen	866	70
	Kærnemester Niels Kjær Nielsen	210	60
55	Arbm. Hans Johannes B. Hansen	356	40
57	Brødhdlr. Dorthea Pedersen	12	15
	Arbm. Knud R. H. Jeppesen	591	30
59	Rentrice Oline A. F. Pedersen	8	10
61	Remisearb. Vilhelm Andersen	340	20

SOLIDE SKOLESKO billigst i CITY

JORDARBEJDE
PILOTERING
JERNBETON
MURERARBEJDE
VEJBYGNING
REPARATIONSARBEJDER

POUL C. JENSEN

Murermester & Entreprenør. Thisted

Telefon 813

Hotel

»PHØNIX«

Tlf. 171 Thisted

	Konditorsv. Aldr. Knoth Andersen	20	25
63	Enkefru Nielsine Poulsen	4	05
	Husass. Marna Poulsen	8	10
4	Snedkerm. Alfr. Chr. A. Hald	810	00
6	Kontorbest. Henry Em. Thomsen	648	00
	Konditor Henry Lund	291	60
	Arbm. Svend Rye Christensen	344	25
8	Købm. Niels Stensg. Kristensen	477	90
	Koloniallærl. Kaj S. Kristensen	16	20
10	Overportør Niels Jakobsen	238	95
12	Arbm. Chr. Smed Christensen	356	40
	Rentenyder Mette Marie Bach	4	05
14	Tricotagehdl.ske A. M. Pedersen	210	60
	fhv. Guldsmed Hans W. Degner	8	10
16	Arbm. And. Chr. A. Balle	810	00
	Farvehdl.medhj. C. B. Andersen	113	40
	Slagtersv. Poul H. B. Poulsen	291	60
	Arbm. Lars Chr. Nielsen	793	80
	Arbm. Svend Aage Blaaberg	396	90
	Arbm. Carl P. Chr. Trab	303	75
	Arbm. Harry Benoni Sørensen	437	40
	Smed Harald Emil Andersen	380	70
	Arbm. Kurt L. M. Jensen	510	30
18	Tømrer Peder Overg. Pedersen	40	50
	Arbm. Johan Georg Andersen	64	80
	Kogejomfru Marie Augusta Ibsen	4	05
20	Lagerarb. Kresten Tange Larsen	340	20
	Hjælpearb. Karl Tange Larsen	380	70
	Formand Hans Andersen	429	30
22	Arbm. Harald Magnus Jensen	324	00
	Kommis Svend Aage Jensen	4	05
24	Direktrice Mariane J. Damsgaard	234	90
	Arbm. Enevold Pedersen	4	05
	Husbest. Laura P. Pedersen	12	15
26	Arbm. Jens Chr. Jensen	117	45
	Husass. Elna Jensine Jensen	32	40
	Arbm. Arnold R. Jensen	283	50
28	pens. Pudser Jens Kjær	32	40
30	Repræsentant Ludv. G. Jørgensen	307	80
	Kommis Jens L. Jørgensen	64	80
	Rentenyder Christian Sørensen	8	10
	Fisker Ejgil Mikkelsen	761	40
	Arbm. Jens Nielsen	469	80
32	Distriktsmontør Henr. Kj. Jensen	429	30
	Murersv. Vagn Verner Pedersen	340	20
	Bagersv. Anders D. Kibsgaard	303	75
	Servitrice Elly Iversen	251	10
	Konditor Kaj Bruno Jensen	437	40
34	Lagerforv. Thorv. C. Thomsen	81	00
	Landbrugskandidat O. Skaarup	283	50
	Murersv. Henrik Jensen	101	25
—	Banevagt M. Kristian Hebsgaard	251	10
	Typograf Aage Hebsgaard	437	40
36	pens. Lærerenke Johanne Sunesen	275	40
	Enkefru Katrine Nørgaard	4	05
38	Lærerinde Mathea S. Christensen	486	00
	Husbest. Anna M. Christensen	4	05
42	Postass. Anna Margrethe Holm	469	80
	Politifuldm. Poul F. Friis Berg	753	30
46	Forretningsf. C. Smed Christensen	777	60
50	Rentrice Kristine Nørgaard	12	15
	Strygerske Mariane Andersen	137	70
52	Arkitekt Peder N. Damsgaard	214	65
54	Particulier Peder Sørensen	12	15
	Chauffør Ejner Kr. Pedersen	214	65
56	Ottomine Sørensen	28	35
58	Fyrbøder Niels Chr. Christensen	380	70
	Arbm. Aksel Bjerre Christensen	251	10
	Landm. Charles B. Christensen	137	70
60	Tømrersv. Johannes K. Ubbesen	226	80
	Murersv. Jens M. Ubbesen	234	90
	Pottemager Otto Ubbesen	8	10
	Husass. E. Margrethe Ubbesen	8	10
	Skibstømrersv. Jens L. Skaarup	275	40
	Arbm. Niels Poul Hansen	283	50
62	Jordarbm. Otto Madsen	307	80
	Mekaniker P. Chr. Larsen	429	30
	Tømrersv. Henning G. Borup	190	35
	Arbm. E. Schellerup Christensen	202	50
	Rentenyderske Petrea J. Pedersen	4	05

JENSEN & SELMER

Jerbanegade 1 . Telefon 176

1. Kl.s Herreskræderi

Smukt Udvalg i Habit- og Overfrakke-stoffer

—

For moderne Snit og god Pasning garanteres

—

Moderne Konfektion efter Maal med Garanti for god Pasning

—

Det bedste er altid det billigste

De kommer igen!

for Pengene bliver større ved Indkøb i

Thisted Arbejderforening

Moderne Lokaler . God Betjening . Telefon 106

64a	Købm. Charl. Stark Lauritsen	664	20
	Rentenyderske Else Marie Larsen	4	05
64b	Arbm. Hjalmar Chr. Früstück	210	60
	Arbm. Henry E. Früstück	81	00
66	Enkefru Oline Sørensen	8	10
70	Vognm. Hans P. Larsen Skaarup	6	08
	Konstruktør Leo Halbo Rasmussen	8	10
74	Lærer J. Marius Jørgensen	1117	80
	Husass. Helga M. H. Poulsen	24	30
76	Malerm. Arthur Vestergaard	534	60
	fhv. Former Søren P. J. Højbjerg	8	10
	Sygeplejerske J. Kirst. Madsen	64	80
78	Landsretssagf. Jens Rasmussen	3025	35
	Husass. Johanne M. Christensen	16	20
80	Arbm. Svend Aage Mouritsen	405	00
	Arbm. Hjalmar Ch. Mouritsen	526	50
	Arbm. Frederik V. Jeppesen	251	10
82	Fyrbøder Anker K. Fr. D. Jensen	372	60
	Gaardejer Anthon C. Overgaard	1320	30

Dr. Louisegade.

1	Sagfører Søren S. Bjerregaard	2340	90
	Kolonialkomm. Folm. Bjerregaard	20	25
	Husass. Ellen Margr. Henriksen	12	15
	Husass. Astrid Agerholm	24	30
6	Jernbanedriftsbest. E. Erichsen	858	60
	Husbest. Ida B. Schmidt Sørensen	32	40
	Husass. Gudrun Jensen	16	20
8	Købm. Mikael Louis C. Zoll	1069	20
	fhv. Vicepostgen.dir. Carstensen	550	80
	Kontorist Holger Bjerregaard	275	40
	Portør Niels Chr. Madsen	340	20
	Rentenyder Niels Chr. Madsen	8	10
	Ingeniør Carl Vald. Hagelberg	777	60
	Bagerikarl J. Johan Jacobsen	141	75
	Arbm. Aksel Andersen	324	00
10	Lærer Søren Chr. Madsen	826	20
	Husass. Ida Kirst. Nielsen	16	20
	Lærer Otto A. P. Frederiksen	583	20
	Lagerforv. Jens Hansen Simonsen	405	00
	Barberm. Werner R. Simonsen	364	50
	Restauratrice Johanne Bisgaard	688	50
	Kontorist Jens Magnus Bisgaard	210	60
12	Viceinspektør Anton Fr. Antonsen	761	40
	Overportør Anders P. Laursen	307	80
	Sparekasseass. Svend Oddershede	405	00
	Particulier Lars Nielsen	64	80
	Husbest. Johanne Andersen	16	20
	Syerske Else Bertelsen	4	05
	Tandtekniker Jensine Laursen	20	25
14	Murerm. Andreas Jensen	12	15
	Husbest. Kirstine Marie Bojesen	16	20
	Læge Peter Joh. Bertelsen	3146	85
	Husass. Marry Plet	20	25
	Dyrlæge Kr. Knakkerg. Møller	388	80
	Husass. Inger Marie Jensen	12	15
	Rentrice Kirstine M. Hornstrup	56	70
	Husass. Else Kathrine Hornstrup	32	40
	Syerske Karen M. Hornstrup	16	20
	Eekefru A. Marie Secher	24	30
	Manufakturhdl. Jagd Pedersen	583	20
	Landinspektør Ole Buch	307	80
16	Købmand Peder Møller	2648	70
	Barneplejerske Eva Fanny Møller	20	25
	Husass. Annalise Nørgaard	32	40
18	Skoleinspektør Anders Larsen	996	30
	Husass. Gerda Jørgensen	8	10
	Lærerinde Inger J. H. Steensig	510	30

Har De vanskelige Fødder, har CITY den rigtige Sko for Dem

Køb »Morsø« Kakkelovne

Brugte tages i Bytte

Komfurer
Kaminer
Gasovne

AAGE V. KJÆR

MORSØ STØBEGODSLAGER

Lille Torv . Thisted . Tlf. 64

TAPETER

Gennemsigtige Solfang Rullegardiner, Træpersienner

E. ROSENBERG

Tapet- og Farvehandel . Nytorv . Telefon 211

Læs Annoncerne!

Johan Mogensen

Vestergades Træskohandel

Udvalg i Isenkram, Kosmetik, Lædervarer samt Trævarer.

Altid de rigtige Ting til de rigtige Priser.

20	Vinhandler Sofus Wilh. Wøhtz	1441	80
	Husbest. Kirstine D. Gregersen	32	40
	Husass. Mary Krigsl. Pedersen	16	20
22	Arbm. Vilhelm Chr. Pedersen	307	80
	Ekstraarb. And. Chr. Steffensen	214	65
	Maler Lars Kirkegaard Nielsen	1223	10
	Repræsentant Ejvind K. Nielsen	186	30
	Husass. Anna Lise K. Nielsen	12	15
	Arbm. Alfred Christensen	129	60
	Næstform. P. Rægaard Pedersen	251	10
	Arbm. Johs. C. Rægaard Pedersen	445	50
	Arbm. Børge Rægaard Pedersen	137	70
	Husbest. Olga Sørensen	12	15
	Arbm. Jacob E. S. Kristiansen	469	80
	Gravemester Aage Andersen	842	40
	Enkefru Maren Kirstine Jensen	20	25
	Arbm. Frands Hansen	178	20
	Arbm. Christian Thomsen	178	20
24	Arbm. Alexis Bernhard Bøckel	599	40
	Vognm. M. Christensen Vansgaard	550	80
	Arbm. Jens Odgaard	623	70
	Arbm. Henry Andersen	405	00
	Landmedhj. Knud D. Jensen	52	65
	Bryggeriarb. And. Kobberø Jensen	307	80
	Arbm. Niels Købberø Jensen	380	70
	Arbm. Harry Hald Jensen	380	70
	Husass. Gerda Jensen	32	40
	Syerske Kristine Jensen	24	30
	Bagersv. Helge Raun Thøgersen	1077	30
	Slagteriarb. C. Smed Christensen	263	25
	Fabriksarb. Tage Jensen	101	25
	Arbm. Emil E. Outsen	32	40
	Enkefru Margrethe Jensen	72	90
	Husass. Anna Jensen	210	60
	Syerske Cecilie Jensen	137	70
	Gartner P. C. Lunde	24	30
26	Snedkerm. Niels Chr. Møller	380	70
	Tømrerm. Eske Kristensen	421	20
	Husass. Anna Eliseb. Kristensen	4	05
	Vognopsynsmand H. J. Pedersen	238	95
	Husass. Karen Pedersen	20	25
	Jernbanepakm. Fr. W. Nicolajsen	251	10
	Fotografmedhj. Ernst S. Nielsen	76	95
28	Malerm. Simon Hansen	793	80
	Malersv. Knud Erik Hansen	550	80
	Defektrice Karen Margr. Hansen	12	15
	Syerske Poula Nicoline Thinggaard	52	65
30	Pensionist Ane Kirst. Pedersen	16	20
	Husbest. Inger Damsgaard	125	55
	fhv. Træskomager Johs. H. Mou	12	15
32	Rentrice Maren Bang	4	05
	Rentrice J. Kristine Østergaard	8	10
	Syerske Karen Kjær Østergaard	64	80
34	Gartner Vald. J. R. Rasmussen	20	25
	Arbm. K. Emil Hedegaard	129	60

Elmegade.

3	Tømmerhandler Otto Nielsen	955	80
	Husass. Kaja Grønkjær Nielsen	16	20
	pens. Lokomotivf.enke A. Geelsen	202	50
	Kontorass. Svend Aage Laursen	267	30
	Bankass. Ejler Jacobsen	186	30
5	Lagerbest. Alfred Bjerregaard	129	60
	Rentenyder Sidsel K. Bjerregaard	16	20
	Margarinearb. Axel Bjerregaard	8	10
	Musiklærerinde Margr. Pedersen	8	10
7	Lærer Hans P. Nielsen	567	00
	Malerm. Anders C. Christensen	866	70

Kjoler — PETER JENSEN, Telefon 113 — Overtøj

9	Overpakm. Marinus P. Johannesen	275	40
	Tømrersv. Nikolaj F. S. Andersen	251	10
15	Lærer Anders Hove-Nielsen	518	40
17	Landpostbud N. Thingg. Nielsen	226	80
	Rentrice A. Margr. M. Jensen	8	10
19	Murerm. Lars Chr. Nielsen	275	40
	Købm. Kr. Ramsgaard-Nielsen	190	35
	Repr. Jørg. P. Jørgensen	4	05
	Bankass. F. Villy S. Hansen	429	30
	pens. Lærerenke Tomine Jensen	388	80
	Trafikmedhj. Kristen M. L. Dengsø	89	10
21	Telefonforst.inde Olga Pedersen	324	00
	Rentrice Karen Math. Thomsen	1668	60
	Dekoratør Holger Peder Nielsen	340	20
	Enkefru Elisa Stephansen	20	25
	Sygeplejerske Mariane C. Brøgger	222	75
	Typograf Kn. O. Frederiksen	437	40
	Husass. Alfrida Thøgersen	32	40
	Kommis Hugo Børge Nissen	64	80
23	Rentier Peder Chr. N. Bro	24	30
	Jordarbm. Jørgen Henriksen	141	75
2	Installatør B. Bj. Christensen	2243	70
	Telefonistinde Inger M. Petersen	89	10
	Bogholder Johs. P. Thousgaard	388	80
	Malersv. Leo Peder Borgaard	405	00
2a	pens. Overportør A. M. Pedersen	202	50
	Malersv. Carlo E. Petersen	469	80
4	Kontorist Henry Styrb. Jensen	226	80
	Assistent Christian Massov	291	60
	Kontorist Harriet Dahl	4	05
6	Repræsentant Viggo V. Olesen	842	40
	Kontorelev Lissy D. Olesen	4	05
	Mælkedommer Chr. B. Pedersen	380	70
	Bud Poul Østerg. Pedersen	20	25
8	Barbersv. Hother Nørskov	101	25
10	Rentrice E. M. Magdal. Sørensen	8	10
	Bankkasserer Holger Bundsgaard	664	20
12	Lærer Sv. Stræde Bundgaard	372	60
	Togbetjent Jens A. Christensen	166	05
16	Regnskabsf. E. S. C. Skovsgaard	810	00
	Bagerm. Knud Vald. Johansen	263	25
20	Lokomotivf. Richard J. Jensen	356	40
	Elev Anne Lise Jensen	4	05
22	Rentier Mads Jensen Tølbøll	56	70
	Husbest. Anna Nør	40	50
	Enkefru Marie Rasmussen	4	05
	Sygeplejerske Anna K. Rasmussen	16	20

Enghavevej.

6	Enkefru Theodora D. Nielsen	8	10
	Murer Harry Robert Andersen	226	80
10	Tømrer Marinus Nielsen	2195	10
	Husass. Annelise Nielsen	12	15
	Landpost Lars C. M. Sørensen	226	80
	Husass. Oda Marie Sørensen	24	30
	Arbm. Flemming Sørensen	4	05
	Spinder Peter S. Bruunsgaard	117	45
	Arbm. Edm. Hansen	210	60
18	Glarmester Carl Nidolf Pedersen	93	15
	Malersv. Hans Jørgen Jessen	453	60

Engvejen.

4	Pølsemester Kaj G. E. W. Nielsen	190	35
	Ingeniør Holger G. Klæbel	550	80

Faartoftvej.

1	fhv. Landm. And. J. Steensgaard	12	15
	Arbm. Poul Pedersen Borgaard	599	40
3	Musiker Poul Viktor Jensen	238	95
	Kontorass. Agnethe Kristiansen	210	60
	Pølsemager Poul Christian Hyldig	202	50
5	Mekaniker Christian Christensen	356	40
5	Arbm. Peder Christensen	8	10
7	Enkefru Else Kathrine Andersen	56	70
9	Servitrice Kathrine Andersen	40	50
	Chauffør Tage Busk Jensen	303	75
	Murerm. P. Andr. Christensen	445	50
11	Slagteriopsynsm. A. Vestergaard	129	60
	Arbm. Niels E. Vestergaard	16	20
	Murerarbm. Aage A. Flyvholm	356	40
	Slagteriarb. Rob. O. H. Andersen	263	25
13	pens. Baneform. And. Kristensen	214	65
17	Tømrer Henning Dahl Pedersen	162	00
31	Husmoder Dorth. M. Vangsgaard	4	05
	Landmedhj. Tage Vangsgaard	210	60
	Landmedhj. Carl K. Vangsgaard	510	30
	Skomager Herluf Vangsgaard	283	50
	Landmedhj. Holger Vangsgaard	283	50
	Medhj. Gustav Vangsgaard	162	00
33	Vognm. Lars P. Larsen	24	30
	Kusk Alfred A. Larsen	12	15
	Arbm. Egund E. Larsen	64	80
	Bud Erik Larsen	12	15
	Snedkersv. Knud Chr. Larsen	1984	50
	Arbm. Charles Nielsen	380	70
—	Avlsbruger Peder C. Pedersen	174	15
—	Arbm. Viktor Emil Jacobsen	324	00
—	Avlsbruger Holger Overgaard	226	80
—	Avlsbruger Chr. M. Gregersen	202	50
	Landmedhj. Mart. N. Gregersen	149	85
	Arbm. And. Kjærg. Kortegaard	81	00
—	Proprietær Ole Bach	858	60
	Husass. Lise Oddershede Bach	24	30
	Andenkarl Peder N. O. Bach	101	25
	Landmedhj. Ingvard O. Bach	89	10
	Trediekarl Gunnar O. Bach	8	10
	Husass. Lilly Stentoft Thomsen	24	30
	Landmedhj. Aksel Kiilsgaard	101	25
—	Arbm. Arne Sørensen	89	10
—	Arbm. Henry Johan Petersen	680	40
—	Marinevægter Jens K. K. Jensen	303	75
24	Arbm. Regnar Thorvald Nielsen	28	35
	Arbm. Svend Aage Jensen	105	30
26	Arbm. Lars Thomsen Eliasson	445	50
	Arbm. Sv. A. Eliasson	591	30
	Arbm. Knud Erik Eliasson	174	15
28	Arbm. Poul Overg. Christensen	8	10
	Servitrice Marie C. Sørensen	1012	50
30	Arbm. Wiggo Johs. Odgaard	810	00
	Glarmestersv. Svend H. Odgaard	32	40
	Slagtersv. Knud E. Odgaard	283	50
32	Arbm. Peter Nielsen Hebsgaard	166	05
34	Arbm. Ejnar Marinus Poulsen	502	20
	Tømrer Chr. Bech Hald	882	90
36	Arbm. Jens Peter Snejstrup	405	00
38	Arbm. Karl Thomsen	129	60
	Arbm. Eigil Stenholt Hansen	210	60
40	Murersv. C. A. Vesterg. Jensen	129	60
	Elektriker Viggo S. Svensson	461	70
42	Malersv. Martin Holger Jensen	202	50
	Bud Ejner R. Jensen	16	20
44	Arbm. Harald Emil Larsen	105	30
	Fru Elfr. Rigmor Olsen	89	10
46	Tømrersv. Rob. Gregers Nielsen	421	20
48	Direktør Jens Chr. Frederiksen	56	70
	Køkkenchef Marie S. W. Eriksen	437	40

I SELSKABSFODTØJ har CITY det største Udvalg

KROGHS BUREAU udfører alt i Maskinskrivning og Duplikering.

1. Præmie København 1895

Guldmedalje Neapel 1895

WILH.
HELSTRUPs
Vinforretning

THISTED

*

GRUNDLAGT 1868

TELEFON: 18

	Mekaniker Erik Lørup	421 20
50	Arbm. Magnus Kr. Jeppesen	421 20
	Arbm. Peder Chr. Pedersen	89 10
52	Konstruktør Jens Christensen Aas	117 45
54	Fisker N. Bagger M. Filtenborg	36 45
	Bud Karl Johs. Filtenborg	101 25
	Arbm. Aksel Borup Filtenborg	405 00
	Bud Knud K. Filtenborg	4 05
56	Slagteriarb. Carl V. Christensen	324 00
	Arbm. M. C. Vangsgaard-Jensen	93 15
58	Elektriker Arnold Sigfr. Nielsen	117 45
	cand. mag. Johs. H. Pedersen	388 80
60	Sømand Aksel Søgaard Jensen	550 80
	Tømrer Johan Frederik Kjær	923 40
62	Konsulent Vagn Ingemann Agvald	190 35
—	Avlsbruger Lars Bisg. Andersen	729 00
	Husass. Dagmar Tømmerby	8 10
	Landmedhj. Viggo T. Ringgaard	20 25
	Fodermester Aage Futtrup	141 75
—	Avlsbruger Lars Chr. L. Fuglsang	263 25
	Husbest. Else Larsen Fuglsang	16 20
	Landmedhj. Christen R. Fuglsang	76 95
	Husass. Ane E. L. Fuglsang	20 25
—	Slagteriarb. Ejnar Würtzen	324 00
—	Avlsbruger Jens Mikkelsen	36 45
—	Avlsbruger Jeppe B. A. Dahl	842 40
	Landmedhj. Jeppe A. Dahl	174 15
	Husass. Anna H. Jensen	24 30
—	Avlsbruger Laur. P. Plejdrup	153 90
	Husass. Edith Joh. Plejdrup	12 15

Farverstræde.

4	Arbm. Niels Peter Salmonsen	190 35
	Husass. Kaja Eleonora Nielsen	20 25
	Fabriksarbejderske Ruth Nielsen	24 30
	Rentenyder Dorthea M. Andreassen	4 05
	Arbm. Vald. Johs. Petersen	688 50

Fayesallé.

1	Bogholder Laurits Jensen	696 60
	Lærerinde Helga Nielsen	550 80
3	Overretssagf. J. A. D. Andersen	2316 60
5	Damefrisør Karl Johs. Petersen	882 90
	Damefrisørinde Helga Petersen	149 85
	Enkefru Astrid K. Ravnemose	214 65
7	Lærer Ove Henriksen Degn	405 00
	Rentier Anna Kærg. Nørgaard	8 10
	Lærer Hans Peter Jensen	380 70
	Snedkersv. Axel Br. Christensen	1166 40
	Lærerinde Signe Kirst. Gjødesen	364 50
	Redaktionssekr. Vilh. Ravnemose	356 40
	Barberm. Erland F. Christensen	502 20
9	Telefonmontør Johs. Nielsen Dahl	324 00
	Typograf Henry Emil Nielsen	364 50
	Malersv. Eigil Knud Jensen	267 30
11	Enkefru Sørine Marie Pedersen	251 10
	pens. Lærer Kr. K. Spanggaard	429 30
13	Typograf Mads K. Ubbesen	190 35
	Arbm. Bernh. Kjær Nielsen	761 40
15	Renseriejer Verner H. Stage	1709 10
	Husass. Inger Marie Poulsen	4 05
	Kommis Verner Borup Jensen	238 95
17	Snedkersv. P. K. Klitg. Kristensen	923 40
	Arbm. Hans Otto Andersen	380 70
	Arbm. Arne Har. P. Nielsen	149 85
	Mejerist Chr. Olesen Villadsen	729 00
2	Værkmester Alfr. Jensen Skaarup	405 00
	Kommis Mads Johs. Brogaard	324 00

Kjoler — PETER JENSEN, Telefon 113 — Overtøj

KROGHS BUREAU udfører alt i Maskinskrivning og Duplikering.

Bliv velbarberet
og velfriseret i

FRISØRSALONEN

FUNKIS

FREDERIKSGADE 1

1. KL.S BETJENING
Prøv vor moderne og holdbare
Fønbølgning og Permanentbølgn.

THISTED
FJERKRÆHAL

Frederiksgade 2 . Tlf. 839

ALT I SÆSONENS VILDT OG
FJERKRÆ ANBEFALES

OPKØB AF
VILDT OG FJERKRÆ

4	Snedkerm. Lars C. Bisg. Larsen	1611	90
6	pens. Enkefru C. Skov Sørensen	178	20
	Kommis Rikard Sørensen	210	60
	Chauffør Andreas Lundorf	380	70
	Kommis Kaj Stensg. Jørgensen	210	60
10	Ingeniør Hans Mortensen Lønne	672	30
	Forretningsf. Poul Andersen	599	40
	Husass. Mary V. A. Hviid	24	30
12	Tricotagehdl. K. Stig. Petersen	1385	10
	Husass. Anna Marie Sund Jensen	20	35
	Urmagersv. Anker Chr. Trab	599	40
16	Herreekvip.hdlr. E. S. Møller	3588	30
	Husass. Aida A. Dybd. Knudsen	24	30
	Forretningsbest. Karen Eriksen	607	50
	Bogholder Leo Andersen	737	10
18	Fabrikinspektør Ove J. Kofoed	753	30
	Bankfuldm. H. Kr. Henriksen	526	50
22	Murerm. Poul Chr. Jensen	3142	80
	Husass. Inger Grønkjær	24	30
	Dekoratør Chr. Hans A. Erichsen	222	75

Fjordgade.

3	Murersv. Niels Rokkj. Houmark	1223	10
	Arbm. Severin Jepsen	777	60
	Klinikfrøken Harriet Jepsen	20	25
	Syerske Kirstine Freeto	6	08
	Nattevagt Edel Petrea Hvid	113	40
	Fisker Harald E. Larsen	40	50
	Fisker Erik Knud Larsen	567	00
	Lagerarb. Iver Andersen	445	50
	Barneplejerske Ingeborg Hansen	16	20

Frederiksgade.

1	Rentier Jens S. Christensen	16	20
	Overdyrlæge Niels Vandr. Nielsen	793	80
	Husass. Jenny Kirstine Nielsen	16	20
	Vognm. Erhardt Nystrup Hansen	1871	10
	Kommis Christian Nielsen	214	65
	Bogholderske Kirst. D. Andersen	251	10
	Privatsygepl. Margr. S. Kristensen	20	25
	Minekvartermester Ejn. E. Busch	315	90
	Syerske Hertha Busch	4	05
	Mekaniker Svend Erik Harboe	283	50
	Cigarhdlr. Chr. M. L. Tange	445	50
	Ekstrabud Carl Larsen Tange	52	65
	Landm. Lars Vadmann	8	10
	Vulkanisør Aksel B. Thomsen	396	90
3	Kioskejer Jens Andr. Jensen	899	10
3b	Politimester Ejnar Brix	1255	50
	Malerm. Frithiof G. Østerbye	1053	00
	Toldforvalter Herm. A. Halmark	810	00
	Kobm. Niels Kr. Overgaard	477	90
	Modistelev Gudrun Søg. Nielsen	4	05
2	Overinspektør Holger Amtorp	372	60
	stud. jur. Gunnar Thiesen	405	00
	Hovedagent Sigurd Peter Nielsen	380	70
	Arbm. Kristian Kristensen	405	00
	Tanktekniker Emmy T. A. Jensen	251	10
	Slagterm. Rich. Møller Nielsen	307	80
	Servitrice Karen M. Nielsen	1053	00
	Enkefru Else Steffensen	8	10
	Viktualiehdlr. Søren Sn. Jensen	117	45
	Civiling. Poul Kampmann	149	85
4	Staldforp. Karl Larsen Krogh	28	35
	Gartnermedhj. A. Larsen Krogh	89	10
	Pensionist Margr. Kristiansen	190	35
	Husass. Lilian B. Kristiansen	20	25
	Bagersv. Søren Knakkerg. Vandet	599	40
	Korrespondent Ellen M. Laursen	251	10
	Enkefru Anna M. Steffensen	48	60
	Husass. Elly Mary le F. Steffensen	8	10
	Lærling H. J. le Febre Steffensen	4	05
	Kasserer Frede Herb. Olesen	380	70
	Rørlægger Harald V. Oddershede	238	95
6	Restauratør Otto A. Bustud	1539	00
	Manufakturlærl. N. Kr. Busted	20	25
	Husass. Eva O. Kjær Nielsen	16	20
	Husass. Dagny Elfr. Larsen	24	30
8	Restauratør Sv. Aa. Sørensen	4617	00
	Detaillist Petra Lindholm	380	70
	Husass. Agny E. Jensen	24	30
	Husass. Johanne M. Johnsen	76	95
	Husass. Elly Nielsen	24	30
	Husass. Pouline Overgaard	24	30
	Murerm. Lars Peter Sørensen	56	70
	Mekaniker Chr. Børge Hansen	324	00
	Husass. Gudrun Marie Nielsen	24	30
10	Blikkenslagerm. H. R. Christensen	307	80
	Enkefru Anna Leerhøy	40	50

CITY har Læderedssko i alle Arter til Sports- og Strandbrug

Service for
alle førende
Radio-
firmaer

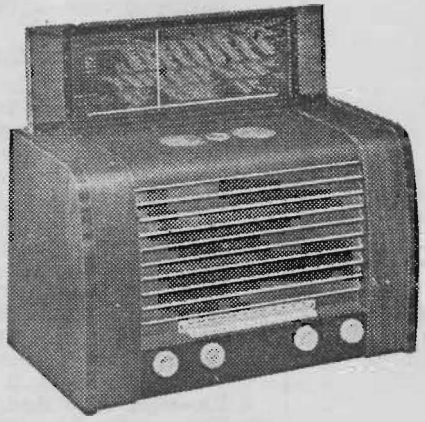

De kan allerede nu se de nye B. & O. Modeller hos mig. 1944-Modellerne har mange Fordele, se f. Eks. den nye, smukke Master 44 K med harmoniseret Højttaler, stabiliseret Baandspredning med forstærkede Kortbølger, 8-Knaps Omskifter, Spareknap og magisk Øje.

Eneforhandling af Hornung & Møller Klaverer og Flygler og Ringkøbing Orgler. Vi tager Deres Klaver eller Orgel i Bytte paa et nyt. Brugte Klaverer og Orgler altid paa Lager.

Klaverstemning samt Reparation af alle Slags Musikinstrumenter udføres.

THORUPS MUSIKHANDEL

KROGHS BUREAU duplikerer og ekspederer Foreningsmeddelelser.

BYTTECENTRALEN

Clara Dissing
Havnen 20II
Telefon 931

Vi har stadig Masser af gode Ting

	Postkontorist Kirsten Leerhøy	251	10
12	Cyklehdl. Edv. E. Hundahl	793	80
	Husass. Ingrid Elise Hundahl	16	20
	Husass. Asta Borup	24	30
	Enkefru Elvine K. M. Sørensen	4	05
14	Hotelvært Marie K. Christensen	1142	10
	Servitrice Kathrine Pedersen	149	85
	Husass. Karen Marie Gundtoft	32	40
	Husass. Elna Kathrine Sørensen	32	40
	Portier Henry Pedersen	174	15
16	Bestyrerinde Kristiane Andersen	162	00
	Husass. Estha Elfr. Nielsen	32	40
	Husass. Ida E. M. Kobberø	20	25
	Husass. Dagmar Svendsen	20	25
	Stuepige Henny E. Kristensen	20	25
	Kommis Erik Bangsg. Thomsen	149	85
	Overass. Georg R. I. Bakke	534	60
	Maskinarb. Børge Larsen	510	30
	Mekanikerforb. Aage Kold Jensen	113	40
	Handelsmhj. Jørgen Kr. Jensen	234	90
	Mekaniker Arnold M. Pedersen	510	30
	Malersv. Theodor Madsen	283	50
	Gartner Helge Odg. Nielsen	234	90
	Lagerarb. Verner Friis Jacobsen	198	45
	Kommis Holger Hansen	380	70
	Eksped. Eigil Jensen Bonde	149	85
	Kontorist Niels Vesterg. Jensen	344	25
18	Repr. Einar Jespersen	810	00
	Mekaniker Martin Esben Wissing	380	70
	Trikotagemhj. Vibeke Wissing	12	15
20	Hotelejer Arnold M. Adamsen	2891	70
	Servitrice Anna Elisabeth Larsen	834	30
	Buffist Ebba Bach	76	95
	Husass. Ragnh. B. Bovbjerg	20	25
	Husass. Jensine Kirst. Nielsen	32	40
	Husass. Klara Poulsen	20	25
	Buffist Ingeborg Poulsen	40	50
	Husholdningselev Ebba C. Nørgaard	8	10
	Husass. Dagny Jensen	64	80

Gasværksvej.

7	Gasværksarb. Ths. Thomsen	166	05
9	Arbm. N. Peter Frost Pedersen	20	25
	Ægpakkerske Thyra Havsteen	32	40
	Arbm. Hans Chr. Christensen	372	60
11	Rentrice Katrine Larsen	8	10
	Fisker Holger Larsen	226	80
	Rentier Anders P. S. Sørensen	16	20
15	Børstefabr. M. Chr. Madsen	2089	80
	Husbest. Elfrida Nielsen	20	25
—	Frk. Karen Helene Aaberg	303	75
—	Vognmand Poul Henriksen	81	00
14	Elektricitetsværksbest. H. Jensen	729	00

Grydetorv.

5	Sygepl. Mariane Jakobsen	4	05
	Lagereksp. Karl Ejner Thomsen	307	80
	Hotelkarl Aage Larsen Klemme	141	75
7	Chauffør And. Chr. Vestergaard	178	20
	Smedesv. Gunnar Vestergaard	344	25
	Vaskeriejer Anine Jørgensen	40	50
	Kontorelev Leo Ringg. Jørgensen	24	30
	Paalæggerske Ely R. Jørgensen	76	95
	Enkefru Johanne Hillerup	4	05
	Arbm. Knud Christensen	16	20
2	Vognm. Jens Chr. Jensen	1773	90
	Husass. Lilly Irene Pedersen	20	25
	Medhj. Elimar Jensen Lynggaard	64	80
	Landmhj. Egon Chr. Kristensen	76	95
	Kusk Karl Kr. Hansen	101	25
	Landmhj. Holger Landbo	137	70
	Husass. Johanne Jensen	40	50
	Slagteriarb. Vikt. A. Andersen	344	25
6	Rentrice Ellen Nielsen	696	60
	Kontorist Nellie Theodora Nielsen	186	30
	Husass. Anna Johanne Boberg	16	20

Havnegade.

4	Typograf Otto H. P. Hansen	307	80
	fhv. Syerske Ingeb. Kristiansen	8	10
12	Glarmester J. Chr. Johansen	1296	00
12a	Agent Karl Jensen	153	90
	Rentier Chr. M. Vandet	8	10
	Chauffør Niels Chr. Madsen	226	80
	Rentenyder Lars Blak Poulsen	4	05
	Entrepr. Svend Aage Blak	469	80
	Lagerforv. A. K. Bundg. Andersen	291	60
	Fru Jenny Kristiane Thomsen	8	10
	Arbm. Otto Nielsen Vangsø	303	75
	Chauffør Rasmus E. Brinch	210	60
14	Restauratrice N. Christensen	1814	40
	Hdlslærl. J. Chr. Smith Christensen	4	05
	Husass. Maja M. Christensen	174	15
	Arbm. Chr. Eskov Pedersen	396	90
	Kontorist Sv. Aa. Christensen	510	30
18	Slagter Jul. Nicolaj Larsen	324	00
	Klinikfrk. Henny Larsen	4	05
	Isenkr.mhj. Anna Marie Larsen	76	95
	Dampskibsform. J. M. C. Jensen	153	90
	Kontormhj. Erna M. Jensen	149	85
	Lejetjener Chr. Andersen	445	50
	Tandlæge Karl Johan Rosleff	518	40
20	aut. Vejer & Maaler W. Taabbel	2397	60
	Rentier Poul Taabel	8	10
	Husbest. Dorth. J. N. T. Mouritsen	64	80
	Mekaniker Chr. P. Dissing	777	60
	Købm. Johannes Haaning	1539	00

Den ægte Dr. BUHL faas kun i CITY

Kjoler — PETER JENSEN, Telefon 113 — Overtøj

Thisted

Vulkaniseringsanstalt

Indeh.: Christensen og Steffensen

FREDERIKSTORV . TELEFON 495

Alt i Iste Klasses Vulkanisering

Slidbaner paalægges . Gummi-Fodtøj repareres

RUTEBILCENTRALEN modtager Pakker, Breve og anden Besked til alle Rutebiler og besørger Udbringning af Pakker i Byen.

	Kontorist Zenia Bøving	283	50
	Kontorist Jutta Bøving	267	30
22	Arkitekt Martin Andersen	1142	10
	Bankass. Grete E. Andersen	137	70
	Isenkr.kommis Lars Esbj. Larsen	583	20
	Tricotagehdl. P. Chr. Andersen	761	40
	Ekspedtr. Gudr. Dorthea Andersen	20	25
28	Bestyrer Jens Chr. Jensen	356	40
	Købm. Mads Skaarup Petersen	1814	40
	Husass. Dagny Pedersen	24	30
30	Forretningsf. Jørg. Ulriksen	842	40
	Kommis Poul Ulriksen	162	00
	Husass. Kirstine Jørgensen	20	25
	Syerske Mette Marie Poulsen	4	05
	Bogh. Aage Emil Poulsen	340	20
—	Arbm. Andr. Nielsen	251	10
—	Restauratør Axel Mortensen	3078	00
	Buffist Else Christensen	24	50
	Husjomfru Karen M. Kristensen	137	70
	Husass. Kristine O. B. Ingvartsen	24	30
	Husass. Karen Margr. Jensen	24	30
	Husass. Ellen D. Tilsted	20	25

Havnestræde.

1	Restauratør Poul Jeppesen	1053	00
	Syerske Elisabeth Jeppesen	8	10
	Lærling Herløv Jeppesen	4	05
	Husass. Dagny Margr. Andersen	24	30
	Enkefru Ane Johanne Madsen	4	05
	Enkefru Ane Madsen	16	20
	Karetm. Harald Fr. Pedersen	275	40
	fhv. Detaillist B. Marie Jensby	8	10
3	Karetmagerm. Th. J. Gravesen	882	90
	Husass. Agnete Elisab. Bisgaard	113	40
	Kontorist Ester Sørensen	149	85
5	Cigarhdl. Fr. Vilh. Nielsen	607	50
	Lærling Knud Gade Nielsen	4	05
	Tekstilarb. Jensenius Sørensen	494	10
	Arbm. Niels Henrik Larsen	712	80
7	Lagerchef V. Thøger Andersen	307	80
	Tjener Helenius M. Nielsen	988	20
	Ekspedtr. Carla K. T. Nielsen	8	10
4	Købm. Jens Larsen	380	70
	Lærling Erik Brandt Larsen	4	05
8	Bagersv. Herluf Leo Nielsen	364	50
10	Skræderm. Mart. S. Poulsen	1944	00
	Arbm. Magnus J. Ræegaard	324	00
	Arbm. Jens Kudahl Pedersen	324	00
	Arbm. Andreas Madsen	761	40
12	Rengøringskone J. K. Kristiansen	8	10
14	Arbm. Filip Melangton Jensen	567	00
	Tekstilmhj. Anna J. Jensen	8	10
	Mekaniker Anton M. Christensen	923	40
	Arbm. Jens Vald. Thomsen	396	90
16	Fiskehdl. Karl V. Eriksen	93	15
	Arbm. Henry Thomsen	81	00
	Arbm. Svend Aage Thomsen	421	20

Hjultorv.

6	Enkefru Maren Farsinsen Leth	8	10
	Husass. Selma Larsen	24	30
8	Plantør Niels K. Østergaard	307	80
	Arbm. Ejnar Flyvholm	214	65
10	Chauffør Chr. P. Mortensen	251	10
	Slagteriarb. And. Chr. O. Larsen	477	90
12	Kalkværksarb. Otto Madsen	202	50
	Arbm. Poul Madsen	267	30
	Fisker Poul Smed Poulsen	24	30
	Tømrersv. Kaj Sjøberg Sørensen	1421	55

Prima Oksekød
Kalvekød
Slagteriaffald

Alt i fersk, saltet og røget Flæsk, Paalæg m. m. anbefales fra vort UDSALG paa Strandvejen. Varerne bringes overalt i Byen. *Altid 1. Kl.s Varer tilvirket under Statskontrol*

Thisted
Andels-Svineslagteri
Udsalget: Telefon 140

Thisted
Andelsmejeri
leverer de bedste Varer og bringer dem overalt.
(6 Vogne — 13 Udsalg)
Telefon Nr.
240

Karl Gravesen
Vogn- og Beslagsmed
Markstræde (overfor Fabriken »Thy«)
Telf. 336
BYENS BEDSTE BESLAGVÆRKSTED

Hundborgvej.

1	Strygerske Mette Marie Bang	8	10
	Enkefru Karen M. Poulsen Klit	6	08
	Syerske Dagmar Poulsen Klit	174	15
5	Husejer Ane Kathrine Westergaard	4	05
	Rentier Otto Thorv. Overgaard	12	15
	fhv. Sygepl. Margr. N. J. Dahl	12	15
	Opsynsm. Chr. Nordent. Nielsen	226	80
	Enkefru Marie Krabbe	4	05
	Rentier Jensenius Hyldgaard	4	05
7	Vognm. Simon A. Simonsen	105	30
	Arbm. Jens Chr. Simonsen	76	95
	Bud Arne Emil Simonsen	16	20
9	Enkefru Juliane Louise A. Hald	4	05
	Bagersv. Jens Frostholm	4	05
	Arbm. Otto Bernh. Madsen	518	40
11	Enkefru Marie B. Mortensen	4	05
	Arbm. Thorvald Mortensen	664	20
	Hjælpearb. Lars Sørensen	226	80
15	Enkefru Julie Gramstrup	4	05
	Gartnermhj. Helm. K. Gramstrup	222	75
	Stationsarb. Otto Riber	149	85
	Snedkersv. Poul Vald. Nielsen	550	80
17	Husejer Maren Katrine Pedersen	16	20
	Klaverstemmer M. C. Bach	52	65
	Montør Niels Chr. Hansen	16	20
19	pens. Lærer Hans Pedersen	356	40
	Bogholder Chr. H. Pedersen	494	10
	Kommis Poul Skovgaard	251	10
21	Ingeniør Jacob Overg. Houe	1085	40
	Husass. Anna Marie Christensen	16	20
23	Enkefru Kathrine Marie Rye	190	35
	Boghdl.mhj. H. Westh-Hansen	234	90
	Kommis Jens Tandrup	251	10
	Telefontekn. Søren V. Sørensen	149	85
23a	Enkefru Marie Elisabeth Yde	129	60
	Klinikfrk. Else Krogsgaard Yde	8	10
	Bankkass. Fanny H. Andersen	502	20
	pens. Baneform. Kr. N. Nielsen	56	70
25	pens. Kommunelærer Niels Nørby	340	20
27	Rutebilejer Edv. Kristensen	1255	50
	Husass. Elly Kirst. Bjerregaard	20	25
29	LRS. N. A. S. Terkildsen	2227	50
	Kontormhj. Karen Terkildsen	174	15
	Husass. Ragnhild L. Vandborg	32	40
31	Automobilhdl. A. P. Andersen	11360	25
	Husass. Ebba Kammersg. Andersen	24	30
33	Enkefru Nicoline Gr. Poulsen	93	15
	Repr. Harald Emil Nielsen	356	40
	Arbm. Frode Møller Jensen	445	50
35	Stadsing. Baumgarten Olsen	777	60
	Husass. Bodil K. Friis Jacobsen	16	20
35a	Slagterm. Hans Nielsen	996	30
	Husass. Edith Nielsen	16	20
	Arbm. Kell Petersen	429	30
	Husass. Mary Christensen	20	25
37	Automobilhdl. S. Kuhnmünch	8816	85
	Fru Aase Stage	405	00
	Husass. Meta Sørensen	24	30
39	Entrepr. Carl Larsen	20	25
	Snedkersv. Knud Erik Larsen	372	60
41	Typograf Georg Birkemose	291	60
	Husass. Lizzie Birkemose	52	65
	Dameskr. Anne Marie Sørensen	8	10
	Remisearb. Karl Ejner Sørensen	238	95
43	Enkefru Else Marie Jensen	4	05
	Ritmester A. K. Ejlskov Jensen	550	80
45	Motorvognsf. Hans A. Topp	117	45

CITY har det store Udvalg i Hjemmefodtøj

	Gartner Poul J. W. Topp	186	30
47	Chauffør A. Kr. D. Andersen	445	50
	Grisehdl. Niels H. Kristensen	40	50
	Blikkensl.sv. Sv. Aa. Kristensen	226	80
49	Banearb. Mads C. Overgaard	263	25
	Kommis Alfr. Møller Overgaard	198	45
	Arbm. Niels Chr. Christoffersen	178	20
51	Enkefru Regine Ebeling	190	35
	Husbest. Kirstine Marie Sunesen	20	25
55	Kalkværksarb. A. Kr. Vestergaard	469	80
57	Renovationsarb. P. Chr. Pedersen	178	20
59	Detaillist Karl Jensen Kjelde	340	20
61	Arbm. Søren Møller Madsen	251	10
	Ekspedtr. Maj L. Langballe	24	30
63	Købm. Peder Toft	567	00
65	Syerske Marie Jensen	8	10
67	Enkefru Maren Hedeholm	4	05
	Handelsmhj. Aksel Chr. Hedeholm	4	05
	Teglværksarb. J. Chr. Klausen	190	35
	Husass. Edith E. Skovsgaard	89	10
2	Slagteriarb. Lars Peter Jensen	190	35
	Lagerarb. Ejner Laur. Pedersen	141	75
	Manufakturist Aage V. Pedersen	8	10
	Detaillist Ingeb. Andersen	8	10
4	Husbest. Nielsine K. Eriksen	6	08
6	Rentrice I. Kirst. Andersen	8	10
	Murer Henry Osvald A. L. Back	340	20
8	Skræderm. Kr. M. Christensen	238	95
	Skrædersv. Kr. Emil Christensen	162	00
	Husass. Johanne Christensen	12	15
	Ekspedtr. Karen M. Christensen	162	00
	Barbersv. Børge E. Christensen	267	30
	Klinikfrk. Bente K. Christensen	40	50
	Kommis Knud H. Christensen	113	40
10	Rentrice Mette Marie Hansen	8	10
	Arbm. Peder Kr. Olsen	8	10
	Husass. Nora Klausen Jensen	8	10
12	Enkefru Marie Kathrine Jensen	214	65
	Ovnlakerer Thorv. Kristensen	166	05
14	Rentenyder Mette Pedersen	4	05
	Handelsm. P. Chr. Korsg. Nielsen	81	00
	Ekspedtr. Eli P. G. Stenstrup-Høj	4	05
16	Arbm. Karl Nielsen	8	10
	Kommis Harry Kirk Nielsen	198	45
	Kalkværksarb. Børge Jensen	429	30
	Købm. Martin Chr. Christensen	251	10
18	Arbm. Julius Michael Bode	1814	40
	Kusk Henry Johs. Simonsen	178	20
20	Tømrersv. Anker Niels Andersen	421	20
	Enkefru Mette Johanne Andersen	4	05
22	Købm. Niels Chr. Nielsen	356	40
22a	Arbm. Aksel Chr. Jensen	324	00
	Arbm. K. Kr. W. Jensen	445	50
	Barbersv. Arnold L. W. Jensen	149	85
	Stenhuggersv. Osk. H. W. Jensen	137	70
	Vognm. Hans Riis Nielsen	753	30
	Vognm. Elias Enevold Nielsen	1012	50
	Vognm. Hugo V. A. Sahl	664	20
24	Medhj. Kr. N. Kristensen	8	10
	Arbm. Parmo Nørg. Christensen	93	15
	Enkefru Ingeb. Nørg. Kristensen	6	08
	Arbm. Chr. V. Dejlov Jensen	534	60
26	Husejerske J. A. Kanstrup	16	20
	Arbm. Lager Bruno Lauterback	599	40
28	Pensionist Jensine J. Christiansen	117	45
	Barbersv. Sv. Harry Christensen	421	20
30	Lokomotivf. Fr. N. Hansen	372	60
	Elektr. Erik Wagner Hansen	356	40
	Kontorist Oluf Wagner Hansen	12	15
32	Syerske Kirsten M. Mikkelsen	16	20
	Modist Jenny M. K. Mikkelsen	251	10
34	Assurandør Aksel R. Madsen	356	40
	Overass. Halvor Udsen	380	70
36	Amtsrevisor Henry P. Kjær	469	80
	Enkefru Ane K. Kristensen	4	05
38	Maskintrykker A. M. Jensen	405	00
	Husass. Helene Margr. Jensen	8	10
42	Gasværksarb. Kn. Mar. Larsen	340	20
	Skomager Edv. Nielsen	12	15
46	Tømrer Sv. Aa. Jensen	214	65

Højtoftevej.

—	Arbm. Poul Andersen	453	60
	Avlsbr. & Vognm. Ludv. Madsen	1377	00
	Husass. Kamma Irene Andersen	24	30
—	Landmhj. Erik Chr. Jensen	162	00
—	Landmhj. Holger Frederiksen	89	10
—	Arbm. Arne Nielsen	174	15
—	Landmhj. Aksel Nielsen	380	70
	Arbm. Sigvald Emil Jensen	380	70

J. P. Jacobsensgade.

3	Bestyrerinde Sigrid Jensen	149	85
	Barnepl. Marie K. Svenningsen	40	50
	Husass. Olga Christensen	20	25
	Husass. Marie Laursen	16	20
	Husass. Karna Margr. Schiødt	16	20
7	Tømrerm. Søren Jensen Kjær	1061	10
	Arbm. Poul Rich. Kjær	166	05
	Snedkerm. Vilh. Fuglsang	263	25
	Ekspedtr. Elly Birgit Fuglsang	113	40
	Kontorist Ove Ricard Fuglsang	8	10
	Husbest. Ellen M. Fuglsang	24	30
	Arbm. Egon Ejn. Jensen	89	10
	Arbm. Aage Edv. Jensen	380	70
9	Rentrice N. Marie Østergaard	16	20
	Typograf Simon Henry Andersen	356	40
	Enkefru Kaja Marie Frost	4	05
	fhv. Husbest. Kirstine M. Madsen	8	10
11	Repr. Harald A. L. Jensen	388	80
	Typograf Peder Laur. Larsen	190	35
13	Rentier Larsine K. Uhrbrand	226	80
	Maskinarb. Simon Pr. Christensen	141	75
	Togbetj. Martin Andersen	238	95
	Maskinsætter Aage Christensen	251	10
	Montør Hans E. V. Jørgensen	162	00
	Bankelev Ove Andersen	8	10
15	Togfører Martin A. Mikkelsen	712	80
17	pens. Lærerenke K. Frederiksen	380	70
	Husass. Ellen Dorthea Høgh	8	10
	Kontormhj. Knut Asbj. Knudsen	89	10
19	Bankfuldm. Fr. Secher	672	30
21	Husejerske Kirstine N. Bro	20	25
	Rentrice Maria Bro	20	25
	Sygepl. Nielsine L. Nielsen	89	10
	Kontorist Ejn. C. V. Petersen	421	20
23	Enkepastorinde M. M. Jørgensen	214	65
	Hush.lærerinde Helga Jørgensen	32	40
2	Chauffør Kr. K. Salomonsen	380	70
	Kommis Ejn. Bach Salomonsen	344	25
	Kommis Tage Bach Salomonsen	8	10
	Bybud Harry Bach Salomonsen	4	05
	Husass. Edel Miller	20	25
	Kogerske Emma N. Sørensen	16	20
	Bagerforb. Peter S. V. Nielsen	149	85
	Korresp. Caroline A. Christensen	149	85
	Tømrersv. Børge K. Salomonsen	324	00

Kjoler — PETER JENSEN, Telefon 113 — Overtøj

KROGHS BUREAU duplikerer FESTSANGE til enhver Lejlighed.

FOTOGRAF

Ingrid Jørgensen & Søn

Vestergade 25 . Telefon 582

anbefaler sig med kun

1. Klasses Arbejde

MODERNE UDFØRELSE

HOTEL ROYAL

Koncert og Dansant

i Salen hver Torsdag og Søndag

P. POULSEN
TELEFON 76 & 77

	Repræsentant Holger Aaskov	52	65
	Mekaniker Frode Andersen	324	00
4	Pensionist Bodil Johanne Jensen	20	25
	Modist Anna Madsine Jensen	186	30
	Tømrer Vilh. Konr. Hye	101	25
6	Savsk. Erling Schytte Larsen	1595	70
	pens. Depotarb. Jens Jespersen	117	45
8	Enkefru Nicoline S. K. Mathiassen	16	20
	Tømrer Gustav Emil Nygaard	996	30
	Arbm. Thorkild Nielsen	283	50
	Arbm. Ruskjær Nielsen	283	50
10	fhv. Murerm. N. C. Søndergaard	72	90
	Mekaniker Sv. H. Rasmussen	469	80
12	Arbm. Jens Stærkjær	502	20
	Murerarbm. Chr. O. Mikkelsen	340	20
	Telefonist Lise Mikkelsen	20	25
	Arbm. Gunnar Emil Mortensen	198	45
14	Rentrice Mariane A. Ramsgaard	4	05
	fhv. Avlsbr. Poul Krogh Jensen	32	40
14	Missionær Alfr. Johan Jensen	166	05
16	Husejerske Cathr. M. Weinhandler	8	10
	Rentrice Frk. Ane Katrine Gade	16	20
	pens. Lærerenke Ane Nielsen	72	90
	Repr. Johannes Bach	40	50
18	pens. Bankbud N. Chr. Jensen	105	30
	Rentrice Mette Bisg. Larsen	4	05
20	Arbm. Chr. Jensen	263	25
	Klinikfrk. Ketty Kirstine Jensen	64	80
	pens. Lærerenke Johanne Thomsen	64	80
	Modist Kirstine Visby Thomsen	8	10
22	Malerm. Ove Petersen	291	60
	Kontorist Daniel Henry Jeppesen	445	50
24	Postpakm. Marius Emil Boysen	275	40
	Telefonmontør A. M. Jensen	291	60
26	Direktør Karl Georg Kasø Pors	3009	15
	Skotøjshdl. C. J. Thisgaard	2543	40
28	Murersv. Peder Andr. Jensen	153	90
	Telefonistinde Gerda S. Jensen	76	95
	Bogbinder Carl A. A. Munch	4	05
	Husbest. Emmy Munch	8	10
	Barbersv. Jørgen Munch	222	75
30	Bagerm. Peter Oscar Kroer	0	00
	Husbest. Anna Würtsen	24	30
	Bygningssnedker Carl Ryming	291	60
32	Maskinsætter Mar. Anders Topp	1377	00
	Husass. Anna Lise Jensen	20	25
34	Pastor Herluf J. Juul Sørensen	502	20
	Tegnerske Ane B. M. Hedegaard	174	15
	Husass. Ottomine J. N. Sund	16	20

Jernbanegade.

1	Rentrice Caroline Amalie Bunch	166	05
	Overpostass. Kay Helge Skaarup	583	20
	pens. Lærerenke Agnes Skaarup	190	35
	Assurandør Georg Chr. Sund	388	80
3	Repræsentant Magnus C. V. Yde	307	80
	Husass. Rita Svendsen	8	10
	Overtjener Frode Hasselgaard	1806	30
	Husass. Signe D. Kristensen	16	20
	Rentrice Jensine Dorth. Jensen	1231	20
	Forvalter Harald Jensen	283	50
	Enkefru Christiane Olesen	4	05
	Kolonialkomm. Holger Olesen	510	30
	Blikkensl.sv. Ejgild A. D. Olesen	8	10
5	Rentrice Johanne Holm	8	10
7	Stenhuggerm. Carl J. E. Jensen	972	00
	Kontormedhj. Edith Fiora Jensen	64	80
	Husass. Elly Lisbeth Jensen	12	15
	Billedhugger Henning A. Jensen	81	00
	Tømrersv. Johannes Moller	263	25
9	Guldsmed Chr. V. Henningsen	3669	30
	Ekspeditr. Ellen M. Heuffel	40	50
	Mekaniker Emil H. Henningsen	380	70
	Buntmager Niels P. Petersen	664	20
11	Landinspektør N. S. Søndergaard	2583	90
	Husbest. Anna Frandsen	20	25
17	Redaktør J. J. Lustrup	1506	60
	Husass. Ingeborg H. Damsgaard	32	40
19	Sagfører Poul Yde-Poulsen	3827	25
	Husass. Ingeborg Jepsen	4	05
	Postkontrolør Johs. S. Christensen	648	00
6	Bankdirektør Henr. J. Hartz	1879	20
	Tjener Otto Verner Hartz	486	00

CITY har det største Udvalg i ortopædiske Sko fremstillet i Samraad med Læger

I. A. JENSEN

Automobil- Flytte- & Vognmandsforretning

Medl. af Dansk Møbeltransportforening

TELF. 83

Lillebiler . Lastbiler . Hestekøretøjer

Alle Leverancer af Byggematerialer

saavel i store som smaa Partier *

Samt Kørsel af svær Transport *

FLYTTEOMNIBUS TIL UDLEJE

	Husass. Gudr. Madsen	12	15
	Bogholder Verner Hærsø	340	20

Johnsens Allé.

3	Arbm. Poul Krogsgaard	202	50
	Tarmrenser Holger Rud. Jensen	251	10
	Tømrer Thorkild E. Sørensen	1085	40
	Mekaniker Henry N. Hjortshøj	356	40
5	Slagteriarb. Adolph Sørensen	190	35
	Strygerske Ellen M. Sørensen	113	40
	Arbm. Chr. Evald Larsen	275	40
7	Chauffør Robert Jean Sørensen	263	25
	Tømrersv. Henry F. Knudsen	1053	00
11	Slagteriarb. Albert W. Scholz	12	15
	Bogholder Rich. W. Scolz	166	05
15	Fotograf Alfred Scharling	3924	45
	Fotograf Richardt Scharling	101	25
	Frk. Bodil Scharling	16	20
	Husass. Cecilie Vestergaard	16	20
	Fotografmedhj. Aage Pedersen	251	10
19	Tarmmester Carl P. B. Mikkelsen	372	60
	Blikkenslager Børge B. Mikkelsen	291	60
	Skibstømrersv. Jens C. Mikkelsen	344	25
23	Vand- og Gasm. Th. A. Larsen	202	50
	Konstruktør Børge Andersen	162	00
29	Skrædersv. Christian Sørensen	129	60
	Spildindsamler A. R. Sørensen	251	10
	Slagteriarb. Johan M. Maienz	307	80
	Husass. Grete Elisabeth Maienz	40	50
35	Forstanderinde Nelly Andersen	222	75
	Husass. Juliane Kirst. Kusk	16	20
	Husass. Anna Margr. Knudsen	8	10
	Husass. Dagmar Johanne Nielsen	16	20
—	Arbm. Børge Emil Bengtson	16	20
6	Olietøjsfabr. Harry A. Sørensen	955	80
	Lærer Arne Sparrevohn Grøn	518	40
8	Postbud Svend Godtfred Sørensen	550	80
	Bud Poul Erik Sørensen	8	10
	Husass. Anna Andersen	125	55
	Servetrice Irena Madsen	76	95
12	Repræsentant Aage Chr. Thorn	405	00
	Telefonist Ellen Thorn	8	10
16	Isenkræmmer Otto Jensen	4252	50
	Købm. Oskar Sønderg. Andersen	1117	80
	Kontormedhj. Ella Kristoffersen	8	10
	Laborat.mdhj. Krist. Kristoffersen	380	70
	Mathelev Karl Joh. Kristoffersen	101	25
	Betonarb. Johan C. Christensen	1020	60
	Lagereksp. Chr. Harry Birch	198	45
20	Slagteridir. Aron O. Arentsen	2154	60
	Husass. Esther Kristensen	16	20
22	Forretningsf. J. Chr. Jørgensen	291	60
	Politibetjent Folm. A. Lauritsen	222	75
28	pens. Overlærerenke G. Skinhøj	421	20
	Redaktionssekr. Kjeld Egebjerg	534	60

Jyllandsallé.

1	Rentrice Dorthea Bangsgaard	16	20
	Rentrice Marie Bangsgaard	12	15
	Kontorass. Johanne Bangsgaard	303	75
	Tandtekniker Thora Bangsgaard	1498	50
	Landinspektør Hans C. V. Herling	453	60
	Ingeniør Daniel Nørsk. Hansen	437	40
3	Amtsvejinsp. Biering-Sørensen	1020	60

	Husbest. Elna Sørine Gravesen	32	40
5	Lærer Hans P. Thygesen	583	20
7	pens. Lærer Kristen Petersen	356	40
	Vognm. Enoch Heinr. Holten	364	50
9	Lokomotivf. Jens Andersen	477	90
11	pens. Togførerenke Mette C. Terp	105	30
	Kontorist Anna Terp	303	75
15	Lærer Peter Skov	672	30
17	Repræsentant Peter Agerholm	429	30
	Politifuldm. Preben J. T. P. Gad	648	00
	Husass. Henny Olivia Prehn	20	25
19	Tandlæge Alexius Sørensen	1790	10
	Kontorist Karen Joh. Sørensen	174	15
	Husass. Anna Birgit Pedersen	16	20
21	Rentrice Else Marie Sørensen	36	45
	Politibetjent Erling P. Nørbjerg	210	60
	Fru Margrethe Bach	4	05
23	Enkefru Anna Marie Odde	8	10
	Kommis Georg Emil Andreassen	125	55
25	Lærer P. Høegh Nielsen Smed	648	00
	Mekaniker Jakob Bjerregaard	421	20
	Mekaniker Holger Nørager	526	50
	Maskinarb. Svend V. Jørgensen	437	40
27	Kommunekasserer Erik Andersen	648	00
29	Urmager Ernst Jul. Jespersen	1644	30
	Husass. Anna Cords	4	05
31	Dommerfuldm. Tyge Brun	931	50
33	Rentrice Karen M. Bangsgaard	20	25
	Malersv. Har. Ellerm. Andersen	502	20
	Repræsentant Herbert L. Kramer	477	90
	Kolonialkomm. Hans J. G. Kramer	174	15
2	Bankbud Albert Vestergaard	291	60
	Bankass. Johannes Nielsen	291	60
4	Lokomotivf. Theodor M. Madsen	502	20
	Gartnermedhj. Ove S. Madsen	222	75
	Husbest. Edith Jensen	20	25
	Lærerinde Rigm. M. Kjeldgaard	364	50
6	Maskinsætter Henrik K. Ubbesen	291	60
8	Lærerinde Ingeborg Kappel	526	50
	Lagerforv. Arnold A. B. Bertelsen	372	60
	Stationsarb. Carl Erik Thomsen	113	40
	Ungtjener Herluf B. Christensen	599	40
10	Lærer P. Erik Faber	567	00
	Bibliotekar Birgitte West-Hansen	437	40
12	Salgsleder Karl Konr. Lyager	494	10
14	Dyrlæge Johs. Kjeldbjerg	818	10
	Husass. Edith Kjeldbjerg	12	15
	Husass. Esther Kjeldbjerg	16	20
	Husass. Hilda Henriksen	24	30
16	Skotøjshandler Sv. Aage Poulsen	3608	55
18	Repræsentant Schlederm. Larsen	842	40
20	Kommunebogh. Niels C. J. Nielsen	793	80
22	Bankbogh. Robert Madsen	599	40
	Husass. Anna Marie Nielsen	20	25
	Kontorist P. Harry Hende	380	70
24	Guldsmed And. V. Henningsen	2389	50
30	Rentier M. Christian Madsen	3244	05
	Husbest. A. Kathrine M. Jensen	469	80
	Husass. Agnes Petrine Nielsen		

Kappelstenvej.

4	Sparekassedir. Chr. Ravn Klavsen	648	00
	Overass. Aage Kjær	388	80
10	Laboratoriearb. Chr. Nik. Jensen	263	25
	Ingeniør Erik Flemming Storm	429	30
	Ingeniør Halvor Carl Ervald	639	90

Læs Annoncerne!

Kastet.

3	Modehandler Olga Fredsk. Krogh	615	60
	Møllersv. Niels Kjeldsen	141	75
	Arbm. J. Aksel M. Jensen	356	40
	Handelsm. C. Ingvard Pedersen	380	70
	Bud Tage Pedersen	40	50
	Rengøringskone Margr. Knudsen	16	20
	Rentier Christian S. Jensen	36	45
	Syerske Anna Nørgaard Jensen	64	80
5	Arbm. Jørgen Andreassen	251	10
	Arbm. Christian Karlsen Møller	4	05
	Fisker Ejner J. Wiehl	356	40
	Ægpakkerske Anna M. Sørensen	6	08
7	Enkefru SidselM. K. Wilsbøll	4	05
	Lærling Niels Kristiansen	4	05
	Vulkanisør Ejn. J. Bl. Nielsen	340	20
9	Avlsbruger Anton Nielsen	4	05
	Arbm. Anders C. Nielsen	737	10
	Avlsbruger Aage Andr. Nielsen	1283	85
	Maskinarb. Thomas P. Jensen	793	80
11	Arbm. Anton A. Dalgaard	275	40
	Gartner Hjalmar R. Dalgaard	526	50
	Husass. Grethe Lydia Dalgaard	24	30
	Landm. Niels Korsgaard	6	08
	Handelskomm. Agner F. Jensen	226	80
	Chauffør Lavr. Chr. Pedersen	93	15
	Jord- og Betonarb. Karl E. S. Yde	567	00
	Chauffør Fritz Karlo Nielsen	405	00
13	Arbm. Karl Ingolf Graugaard	32	40
	Træskomager P. Kr. Graugaard	1571	40
	Fisker Iver I. Andersen	534	60
	Arbm. Verner Andersen	89	10
	Arbm. Kaj Asbjørn Andersen	380	70
	Tømrer Alex Franch Guldager	202	50
	Arbm. P. Leonh. P. Søgaard	226	80
	Arbm. Julius Lyng	210	60
15	Avlsbruger And. Nik. Poulsen	648	00
	Landmedhj. Knud T. Klingenberg	113	40
19	Skindhandler Chr. V. Petersen	190	35
	Arbm. Karl H. Kr. Pedersen	510	30
21	Ølhandler Christen J. Elbrønd	2575	80
	Husass. Oline Fisker	20	25
25	Murer Kresten E. Kristensen	534	60
	Ægpakkerske M. K. Thinggaard	210	60
	Ægpakkerske Karen Christensen	20	25
	Sygeplejerske Anna Pedersen	20	25
	Fiskehandler Jens Chr. Jacobsen	20	25
	Fisker Ejler Kristian Larsen	494	10
	Arbm. Chr. Mar. Vegeberg	445	50
27	Slagterm. Hans Peter Hansen	842	40
	Rentenyder Maren T. Christensen	16	20
29	Kafferister Peder J. Pedersen	129	60
	Arbm. Karl Rich. Jacobsen	453	60
37	fhv. Slagteriarb. Chr. M. Hansen	4	05
	Bogholder Henry K. Hansen	364	50
	Arbm. Poul B. F. Skjødt-Jensen	178	20
	Snedker Konrad Jensen	226	80
	Rengør.mdhj. M. T. Kirst. Dybdahl	12	15
	Smedesv. Søren Kr. Kristensen	190	35
39	Mejeribest. Poul F. Bangsgaard	1125	90
	Husbest. Anna Joh. Michaelsen	40	50
	Husass. Ottomine Nielsen	32	40
	Mejerielev Jørgen Ramsgaard	20	25
	Mejerielev Ingemann Hansen	20	25
41	Gartner Jens P. C. Christensen	40	50
	Linnedsyerske M. J. Jensen Dige	12	15
	Strikkerske A. Nikoline Dige	4	05
43	pens. Vejmand Peder Mikkelsen	93	15

GUMMIFODTØJ til absolut konkurrencedygtige Priser bedst i CITY

Lad Dem friseve hos

BEHR & CHRISTENSEN
Herre- & Damesalon . Tlf. 471

Blikkenslager, Gas, Vand og Sanitet

J. HANDEST
aut. Gas- og Vandmester
Østergade 3, Tlf. 724

REPARATIONER
af enhver Art udføres

Sygeforsikring
med frit Lægevalg, Medicin, Hospital og Dagpenge tegnes billigt

Den gens. Landbo-Sygeforening

Alle Oplysninger faas hos
OLE JENSEN, Rosenlundsgade
Thisted, Telefon 558

	Husass. Marie Pedersen	20	25
	fhv. Slagter Chr. Vegeberg Nielsen	4	05
	pens. Vaskeribest. M. Joh. Sørensen	8	10
49	Sygehusinsp. Niels C. Kibsgaard	623	70
	Isenkræmmerlærl. Ove L. Kibsgaard	4	05
	Husass. Maren Kirst. Larsen	16	20
	Vagtmester J. Peter Nørgaard	388	80
	Vaskeribest. Sigrid K. Pedersen	162	00
10	Arbm. Adolf Andersen	263	25
12	Snedkersv. Alfred Nic. Olesen	263	25
	Syerske Karoline Rysgaard	4	05
	Enkefru Karoline Kappel	4	05
14	Kogejomfru Anna Marie Nielsen	210	60
	Arbm. Svend Erik Kl. Eriksen	380	70
	Arbm. Aksel Jensen Spanggaard	89	10
16	Arbm. Jens Peter Jensen	672	30
22	fhv. Havnearbm. Jens K. Jensen	32	40
	Smedesv. Børge Emil W. Jensen	238	95
	Rentenyder Kathrine Jeppesen	16	20
24	Lagerarbm. Aage J. Christensen	275	40
	Snedker Martin M. Kappel	178	20
	Husass. Margrethe Nesager	12	15
	Kok Rejnhold Egil K. Hansen	149	85
	Tømrer Martin Christiansen	40	50
26	Slagteriarb. Kristian M. Eriksen	105	30
	Arbm. Egon Holmkvist Eriksen	8	10
	Arbm. Peder Pedersen	712	80
	Bud Tage Pedersen	32	40
30	Rentenyder Anna Kr. Tobiasen	4	05
	Husejer Jenny Kathr. Bernth	8	10
	fhv. Møllcriarb. Peter Bernth	24	30
34	Rentier Hedevig Poulsen	8	10
	Enkefru Elvine Ibsen	4	05
	Murer Børge Gunnar Sørensen	6	08
36	Murersv. Theodor Nielsen	238	95
	Chauffør Jens Chr. Steffensen	117	45
	Murersv. Knud Aage Steffensen	340	20
	Malersv. Henry Steffensen	267	30
38	Remisearb. Andreas P. Borgaard	275	40
	Husass. Louise Kathr. Borgaard	24	30
	Arbm. Johannes P. Borgaard	8	10
	Stenhuggersv. Henry Jensen	421	20
	fhv. Landm. Jens Peter Nielsen	4	05
46	Kranfører Kristian K. Harbo	445	50
	Arbm. Peder Larsen Pedersen	263	25
	Fabrikarb. Kn. Børge L. Pedersen	198	45
52	Jernhandler Andr. Jul. Poulsen	291	60
58	Bladhandler Karl M. A. Jensen	214	65
	Slagteriarb. Lars Peter Olesen	238	95
	Pølsemester Werner Joh. Schultz	405	00
	Vognm. Jørgen N. Grønkjær	202	50
	Ekspeditrice Ritta Grønkjær	24	30
60a	Tømrerm. Jens Chr. Hove	623	70
	Kontorist Maja Hove	20	25
	Lagerarb. Karl Andr. Kristensen	202	50
	Telefonist Anna Debora Kristensen	8	10
	Fisker Svend Aa. S. Jensen	141	75
60b	Arbm. Kristen K. Serup	429	30
	fhv. Strygerske Krist. Kristiansen	8	10
	Rentrice Marie Larsen	8	10
62	Rentenyder Laura Pedersen Bach	8	10
	Arbm. Niels M. Vestergaard	8	10

Kirkegaardsvej.

1	Rentrice Kirstine Marie Jensen	8	10
	Enkefru M. Marie J. Jensen	4	05
	Arbm. Karl Chr. Petersen	190	35
	Bud Bent P. B. Pedersen	4	05

Th. Hansen
Gasmester
Vand. Gas. Sanitet
VESTERGADE 36 . TELEFON 772

	Syerske O. Elvine Thøgersen	4	05
	fhv. Tricot.hdl. Jensine Justesen	4	05
	Arbejderske Kristine Nielsen	149	85
3	Murerm. Andreas Nik. Jensen	226	80
	Murerarbm. Mar. K. K. Pedersen	405	00
	Rentenyder Kristen Kristensen	8	10
	Pensionist Anine Larsen	20	25
	Kogejomfru Ane Marie Larsen	125	55
5	Konsulent Niels Frandsen	238	95
7	Husejer Olga C. H. Steensgaard	8	10
	Lærerinde Louise M. Steensgaard	631	80
	Husbest. Maren Svenningsen Øer	16	20
	Rentrice Ingeb. K. Christensen	8	10
9	Rentier Jens Christian Jensen	72	90
	Snedkersv. Lauritz Frost	344	25
	Husbest. Petrine Frost	4	05
	Lagerforv. Kr. Mar. Pedersen	688	50
	Arbm. Edvard Møller Jensen	324	00
	Gartner Rasmus Mart. Hansen	405	00

Kongensgade.

3	Overpostbud B. Thorv. Bertelsen	307	80
	Barbersv. Jens Kjær Bertelsen	186	30
	Slagtersv. Peder P. Poulsen	153	90
	Hjælpearb. Axel M. Knudsen	380	70
	Pølsemagerlærl. Heinr. Knudsen	24	30
	Kontroltelefonist Maren Agerholm	344	25
	Montør Harald C. N. Nielsen	340	20
	Kontormedhj. Inga Elise Nielsen	101	25
	Bogholder Otto Jensen	4	05
	Lokomotivf. A. Chr. Andersen	307	80
	Kontorelev Knud E. Andersen	125	55
	Mekaniker Villiam Andersen	461	70
	pens. Overportor L. Lauridsen	153	90
	fhv. Sygevagt Ane M. Henriksen	8	10
	Vognm. And. Kr. Andersen	307	80
	Smedesv. Chr. Sønderg. Foged	494	10
	Arbm. Aage Borup	704	70
	Kusk Lavrits Ørgaard Andersen	210	60
5	Smedem. Henr. Hund. Pedersen	793	80
7	Malerm. Carl Petersen	996	30
	Buffist Jonna M. I. Petersen	76	95
	Repræsentant Einar Stensgaard	380	70
	Vaskeribest. Anna Christensen	56	70
	Husass. Oda Marie Christensen	32	40
	Arbm. Rudolf Christensen	24	30
	Forretningsbest. J. F. Pedersen	356	40
	Arbm. Egon Børge S. Møller	283	50
9	fhv. Bagerm. Chr. Bertelsen	48	60
	Husbest. Ingeborg Sørensen	12	15
	Værkfører Herbert Rasm. Foged	591	30
	Postbud Valdemar Jensen	202	50
	Chauffør Vikt. M. Østergaard	190	35
	Dekoratør Niels W. Thorgaard	251	10
	Stenhuggersv. Chr. A. J. Jensen	405	00
	Politibetjent John H. E. Nielsen	445	50
17	Telefonmester Niels A. Sørensen	469	80
	Husass. Randi K. Sørensen	4	05
	Forretningsbest. Frits E. Nielsen	263	25
	Buntmager Agnes Marie Petersen	137	70
21	Radiotekniker Gunnar Sloth	202	50
	Chauffør Thomas M. Vestergaard	429	30
	Handelsm. Lars S. Larsen	178	20
4	Elektricitetsbud H. Nis-Hanssen	356	40
	Kolonialkomm. Sv. E. Nis-Hanssen	186	30
	Typograflærl. P. R. Nis-Hanssen	40	50
	Husass. Anni Nis-Hanssen	12	15
	Tømrersv. Harry M. Pedersen	340	20
	Handelsm. Jens Math. Jensen	502	20
	Tømrer Jens V. Christensen	963	90
6	Barberm. Georg Bille Top	356	40
	Slagter R. Chr. Fisker	623	70
	Bankbud Peter G. Vestergaard	275	40
	Kontorist Jens Mat. Pedersen	502	20
	Enkefru Anna B. Larsen	4	05
	Arbm. Kaj Børge Johnsen	380	70
	Ekspedient Erik K. Nielsen	453	60
8	Tricotagehdl. A G. Marie Hansen	7751	70
	Rentenyder Ottomine Larsen	4	05

Korsgade.

7	Husbest. Agnes Krist. Jacobsen	4	05
	fhv. Uddeler Hans P. Jacobsen	101	25
9	Brødforhdl. Ane Marie Krogh	639	90
	Kontorelev Chr. Richard Krogh	20	25
19	Arbm. Ingvar Chr. Eriksen	729	00
	Arbm. Alfred C. H. Eriksen	275	40
	Enkefru Dagm. M. Pedersen	4	05
21	fhv. Kusk Chr. Brixen Nielsen	16	20
	Husass. Mary Margr. Nielsen	8	10
	Bagerforb. Peter M. Kristensen	24	30
23	pens. Gasværksarb. P. J. Sørensen	153	90
	Husbest. Olga Dagm. Sørensen	8	10
	Rentenyder Hans Chr. Larsen	8	10
	Rentrice Petrine O. Petersen	4	05
	Arbm. Børge Carsten Andersen	380	70
6	Træhdl. Jens Ibsen Sørensen	810	00
8	Lærerinde Agathe C. Kabell	599	40

I enhver Sæson finder De altid det største Udvalg i CITY

	Husass. Else Agnethe Nielsen	24	30
	Portner Anton Peter Nielsen	445	50
	Arbm. Otto N. M. C. K. Thomsen	263	25
10	Farverm. Chr. S. Christensen	648	00
	Husbest. Anine N. Overgaard	76	95
12	Træhdl. Peder Chr. Aarslev	583	20

Kr. Koldsgade.

4	Entreprenør Thomas Simonsen	947	70
	Overass. Niels Bruun Nielsen	729	00
	Kontorass. Niels O. Rasmussen	599	40
6	pens. Lærer Christen Nørgaard	453	60
	Husbest. Sidsel Marie Nøhr	32	40
10	Smed S. Marius Andersen	20	25
	Mekaniker Arvid S. N. Andersen	307	80
	Mekaniker Aksel Sørensen	502	20

Kronborgvej.

7	Malersv. Harald V. Jensen	275	40
	Havearb. Peder Th. Korsgaard	12	15
	Rentenyder Anders C. P. Møller	8	10
	Arbm. Edmond Pedersen	40	50
	Arbm. Anton Pedersen	518	40
	Bogbindermhj. Gerda R. Pedersen	8	10
	Arbm. Rob. Julius Pedersen	534	60
	Arbm. Aksel Marius Sørensen	8	10
	Mekaniker M. Chr. M. Jensen	20	25
	Arbm. Peder Chr. Jørgensen	818	10
	Arbm. FolmerJohs. Jørgensen	486	00
	Arbm. Aleksander Pedersen	210	60
	Husbest. Johanne Marie Munkholm	4	05
9	Tømrer Vald. K. Christensen	810	00
	Rengør.medhj. Anna M. Rasmussen	6	08
	Arbm. Holger Ferdinand Blok	263	25
	Tjener Leo Ronald Blok	16	20
	Vulkanisør Tage B. Laugesen	72	90
	Pølsemager Henning B. Laugesen	40	50
	Cigarruller Erik Urban Meyer	283	50
	Arbm. Peter Marius Madsen	129	60
	Arbm. Egon Bøvinn Nielsen	364	50
11	Arbm. Henry Langb. Gregersen	648	00
	Husass. Gunh. M. Svanborg	24	30
	Arbm. Karl Pedersen Lindberg	1053	00
	Fisker Ejner N. Christensen	502	20
	Arbm. Alfred Jensen Bæk	380	70
	Arbm. Ingvard Ernst Jensen	664	20
15	Købm. Chr. Sønderg. Hove	2349	00
	Kontormedhj. Gerhardt Hove	222	75
	Husass. Pouline I. Kirkegaard	12	15
19	Kolonialgross. Chr. Jacobsen	1992	60
	Husass. Rosa Christensen	24	30
27	Entreprenør Nikolaj Jensen	356	40
	Husass. Margr. Kirst. Nielsen	24	30
	Arbm. Erik P. Frøl. Laursen	510	30
	Husass. Ella Margr. Nielsen	16	20
29	Fisker Chr. Have Josefsen	8	10
	Fiskeribetjent Carlo S. Mortensen	166	05
	Arbm. Martin Jensen	283	50
	Arbm. Anker Majgaard Olsen	344	25
39	fhv. Avlsbruger J. F. Thomsen	8	10
	Montør Robert Arnold Sørensen	858	60
	Mekaniker Viggo Steensgaard	421	20
41	fhv. Avlsbruger J. J. Steensgaard	24	30
	Fru Gerda Marie Ingwersen	8	10
47	Slagteriarb. Christian Jensen	226	80
	Arbm. Hans D. V. Pedersen	664	20
49	Enkefru Elvine T. K. Holst	141	75
	Arbm. Jens J. Holst	234	90
	Skorstensfejersv. Sv. Aa. Holst	380	70
	Ekspeditr. Grethe Holst	16	20
	Arbm. Thorvald P. Pedersen	777	60
	Arbm. Peter Sandal Pedersen	380	70
	Arbm. Holger Sigv. Pedersen	149	85
51	Gasværksarb. Mads Chr. Madsen	356	40
	Murer Jens Harry Nielsen	421	20
	Bybud Henry Madsen	324	00
53	fhv. Landm. Vilhelm Bojer	32	40
	Arbm. Ejner Olesen	882	90
Sdv.	5 Lagerforv. Thorv. Christensen	8	10
	Husass. Lissi E. Christensen	24	30
	Bud Erik E. Christensen	8	10
—	Syerske Elna Margr. Jensen	8	10
—	Hotelkarl Karl Otto Jensen	210	60
—	Arbm. Poul Chr. Jensen	141	75
2	Købm. Karl Kokholm Nielsen	3661	20
8	Barberm. H. Albert Hansen	238	95
	Ekspeditrice Karen Hansen	24	30
	Dyrlæge Niels Hvolbøll Hansen	607	50
	Husass. Betty Margr. Jørgensen	20	25
10	Skolebetjent A. Chr. Hyldahl	405	00
	Ekspeditrice Ida Margr. Hyldahl	40	50
16	Møller Martin Andersen	202	50
	Møllersv. Alfred Bernh. Andersen	20	25
	Kontorist Ellen H. Wilhelmsen	89	10
20	Husejer Ingeborg P. Dige	4	05
	Bagerm. Thorvald Sunesen	202	50
	Fisker Kresten P. N. Kristensen	32	40
22	Konstruktør A. N. Knakkergaard	405	00
	pens. Lærer Mads T. Christensen	307	80
—	Avlsbruger Alfr. Th. Mikkelsen	153	90
	Husbest. Dagmar Mikkelsen	4	05
—	Avlsbruger Christen Pedersen	166	05
—	Avlsbruger Lars Jensen Skaarup	469	80
	Husass. Anna Margr. Skaarup	16	20
	Landmedhj. Martin P. Skaarup	89	10
—	Avlsbr. P. C. Ringg. Christensen	24	30
—	Avlsbruger Lars P. Jensen Dige	190	35
	Avlsbruger Jens Jensen Dige	8	10
—	Avlsbruger Martin Nielsen	141	75
	Medhjælper Jens P. Nielsen	76	95
—	Proprietær M. C. Fladskjær	672	30
	Husbest. Jenny D. Møller	40	50

Lerpøtter.

—	Arbm. N. Jørg. H. J. Skødt	214	65
—	Avlsbr. A. C. Nordent. Andersen	178	20
—	Avlsbruger Karl Gravesen	275	40
	Rentrice A. Marie C. J. Andersen	28	35
	Frk. Inger Marie Kjeldsen	4	05
—	Avlsbruger Peder Jensen	202	50
—	Arbm. Peter Andr. Pedersen	453	60
—	Avlsbruger Laurits Kr. Nielsen	275	40
	Landmedhj. Tage Norm. Jensen	32	40
—	Avlsbruger Chr. Nidolf Balle	141	75
	Avlsbruger Petrine Kr. Balle	8	10
—	Avlsbruger Jens Peter Jensen	72	90
	Enkefru Else Marie K. Hove	8	10

Lillegade.

1	Tekstilarb. Henry Emil Nielsen	263	25
	Tekstilarb. Anna Nielsen	113	40
	Tandtekniker Karen Petersen	24	30
7	Bagerm. Johs. Evangelin Jensen	2616	30
	Ekspedtr. Emilie Marie Andersen	32	40
	Husass. Vera S. Penderup	24	30
	Repræsentant Søren Sørensen	178	20

BYGGRYN

er
Danmarks
sundeste
og
billigste
Mad

A/S THISTED DAMPMØLLE

Alt til

Herrer og
Drenge

Engelsk
BEKLÆDNINGS-MAGASIN
NYTORV · TLF. 247 · THISTED

	Chauffør Søren Larsen	166	05
2	Forretningsbest. Aage J. Knudsen	421	20
	Kommis Søren M. Nielsen	149	85
	Arbm. Aage Emil Pedersen	275	40
	Ekspeditrice Anna Dysted	251	10
8	Arbm. Aa. Rich. Nielsen	810	00
	Rørlægger Henry Georg Nielsen	445	50
	Tekstilarb.ske E. Alise Nielsen	89	10
	Bud Carl Ejn. Nielsen	4	05
	Bud Svend Aa. Nielsen	16	20
	Musikdir. H. Axel Hansen	251	10
	Arbm. Chr. K. Bojsen	190	35
	Arbm. Emanuel Jørgensen	166	05
	Arbm. Christian Thomsen	190	35
	Arbm. K. Marius Jensen	307	80
	Kontorist Raimond Rich. Jensen	4	05
	Birtha E. M. Jensen	24	30
	Elektriker Sigvard Nielsen	238	95
	Fisker Gunnar Eyvind Jensen	129	60
	Smedesv. Wentzel V. Nielsen	510	30
10	Havnearb. P. Chr. Christiansen	866	70
	Enkefru Inger M. Andersen	4	05
	Arbm. O. Valdemar Andersen	24	30
	Arbm. And. Kr. M. Andersen	477	90

Lilletorv.

1	Guldsmed Knud Groth Sørensen	2373	30
	Enkefru Ane M. Christensen	8	10
	Kiropraktor Verner Christensen	810	00
3	Rentrice Margrethe K. G. Kjær	380	70
	Ekspeditrice Bentine Marie Kjær	550	80
	Rentenyder And. Gregersen Kjær	8	10
	Arbm. L. Kr. M. Bonderup	344	25
4	Møbelhdlr. Henry Laurits Lykke	996	30
	Ekspeditrice Nico Søe Jensen	251	10
	Modist Vibeke S. Søe Jensen	12	15
	Barberm. Evald Arvid Ulf	64	80
	Rentenyder Elise Løgstrup	4	05
	fhv. Maskinarb. Hans P. Ulf	8	10
	Skomager Povl K. Poulsen	283	50
	Chauffor Johannes Jensen	263	25
	Lagerforv. P. Ejner Andersen	340	20
	Murer Martin Chrst. Andersen	93	15
	Arbm. Henry Andersen	575	10
6	Slagterm. Andreas C. Møller	810	00
	Kontorist Aage A. Møller	283	50
	Lagerarb. Thomas J. Jensen	238	95

Malthe Bruunsvej.

1	Maskinmester Stefanus Jeppesen	291	60
	Journalist Christensen-Dalsgaard	396	90
	exam. pharm. Ole A. Green	405	00
3	Støbegodsforh. Aage V. Kjær	3997	35
	Lagerarb. Gunnar H. Kjær	324	00
9	Murersv. Chr. Sejersk. Nielsen	340	20
	Lærer Sigurd A. W. Andersen	324	00
	Arbm. Svend Frostholm	567	00
11	Frugthandler Rob. W. Flindt	3661	20
	Husass. Gerda M. Christensen	20	25
	Bankbogh. Kristen K. Nørgaard	704	70
13	Stationsleder Viggo S. Krogh	1514	70
	Repræsentant P. P. C. Pedersen	639	90
	Elektriker Thorleif Pedersen	405	00
	Elev Inga K. Mikkelsen	4	05
2	Lagerekspedient Peder M. Jensen	190	35
	Stenhuggersv. Børge S. C. Jensen	263	25
8	Bankass. Adolf E. B. Andersen	502	20
	Assurandør Preben E. Petersen	275	40

CITY har det største Udvalg i prima Børnesko til smaa Priser

Ikke dyrere Vask
- men bedre

Klits Vaskeri og Renseri

Lugtfri kemisk Rensning
1ste Kl.s Presning
Dragsbækvej 45 . Telefon 363

12	Direktør Axel Mikkelsen	2697	30
14	Forretningsf. A. P. O. Andreasen	534	60
	Arbm. Harald Kristensen	469	80
	Snedker Johs. O. Hee Hansen	486	00

Margrethevej.

3	Toldbetjent Søren Chr. Andersen	117	45
	Malersv. Martin M. Andersen	137	70
	Kontorist Helmut R. Henshel	166	05
5	Snedkersv. Niels P. Nielsen	129	60
	fhv. Modehdl.inde H. I. Ottesen	4	05
	Assistent Aase Ottesen	20	25
7	Overbetjent Johan Christensen	405	00
	Husbest. Ellen Jacobsen	64	80
	Opsynsm. Henry Aas Christensen	275	40
9	Snedker Frands R. Axelsen	275	40
	Ingeniør Chr. Nielsen Grodt	567	00
11	Chauffør Christen Madsen	263	25
	Enkefru Pouline Allerup	4	05
15	pens. Lokomotivm. S. Thuesen	202	50
	Snedkersv. Johs. Styrb. Jensen	202	50
17	Lokomotivf. Kr. M. Stausgaard	263	25
	Defektrice Erny M. Stausgaard	396	90
	Fru Fanny Harriet Lind	40	50
	Fotograf Preben Lind	64	80
	Klinikfrøken Harriet Lind	8	10
19	Jernbanepakm. Kristen Jensen	388	80
	Kontorist Jacob Koustrup Jensen	396	90
	Husass. Ellen Lydia Jensen	4	05
	Ekspeditrice Dagmar A. Jensen	222	75
	Repræsentant Hans Chr. Græsbøll	36	45
21	Ølkusk August Petersen	372	60
	Mekaniker Johan Peder Simonsen	364	50
	Arbm. Jørgen Peter Nielsen	615	60
	Arbm. Viggo Regnh. Larsen	502	20
23	Telefonmontør Rasmus Pedersen	324	00
	Husass. Edith Pedersen	16	20
	Mekanikerlærl. Hans E. Pedersen	8	10
25	Montør Orla Gramstrup	153	90
	Fru Kristiane Jensen	72	90
27	Maltgører Oskar Kr. Madsen	324	00
	Husass. Laura M. K. Vangsgaard	64	80
	Kranfører Jul. Nissen	210	60
29	Tarmmester And. M. Christensen	388	80
	Barbersv. Knud Alb. Johansen	437	40
31	Skræder Jens Kristian Jensen	202	50
	Arbm. Laur. Chr. Andersen	178	20
33	Typograf Henry E. Pedersen	372	60
35	Repræsentant Alfred Thorsted	28	35
	Rentrice Karen Marie Tegner	12	15
	Arbm. Chr. Elvig Christensen	380	70
39	Arbm. Peder Chr. Pedersen	996	30
	Ekspedtr. N. Thingg. Pedersen	20	25
	Glarm.mdhj. Flemming Pedersen	24	30
41	Tømrerm. Ejnar Rich. Olsen	882	90
	Assistent Bjerre C. Pamperin	117	45
	Telefonistinde Rosa D. F. Clausen	24	30
43	Revisorass. Henry Mathiassen	178	20
2	Arbm. Peter Jensen	93	15
	Fru Nanna Christensen	8	10
	Arbm. Johannes P. Klit	238	95
4	Amtstuefuldm. Ejnar Knudsen	453	60
6	Chauffør Karl T. Kristensen	356	40
8	Snedkersv. Gunnar Dahl Nielsen	307	80
	Kommis Arne Vilh. Larsen	388	80
	Slagtersv. Peder Frandsen	198	45
10	Kommuneass. Detlef Christiansen	324	00
	Kontormedhj. Aage Christiansen	101	25
	fhv. Spindem. N. Kr. M. Nielsen	24	30
12	Konditorsv. Alfred Thorhauge	380	70
	Gartner Ingvard Emil Larsen	238	95
	Civilingeniør Carl M. S. Petersen	599	40
14	Politiass. Alfred Nic. Jensen	445	50
	Husbest. Anna Joh. Munch	32	40
	Politibetjent Viggo A. Johansen	226	80
16	Stolemagersv. Hans P. Thomsen	380	70
	Prokurist Hans J. P. Thomsen	251	10
	Tarmrenser Alb. Vald. Eklund	202	50
18	Agent Christen Christensen	32	40
	Arbm. Osvald Jensen	166	05
20	Telefonmontør Niels F. N. Leth	324	00
	Rentrice Trine Lyng	8	10
	Husass. Sigrid P. Christensen	20	25
22	Murer Hother Nielsen Brogaard	696	60
	Murerm. Nicolaj Vestergaard	737	10
	Gartner Karl Ejv. Vestergaard	283	50
	Husass. Anne-Lise Vestergaard	20	25
	Arbm. Niels Esper Eriksen	210	60
24	Husass. Ellen Kirst. Villesen	89	10

Kjoler — PETER JENSEN, Telefon 113 — Overtøj

	Købm. Niels Larsen Villesen	4	05
	Snedkersv. Hermann Chr. Villesen	324	00
	Husass. Erna Marie Villesen	16	20
	Husass. Klara Johanne Villesen	32	40
	Syerske Else K. Villesen	4	05
26	Ejendomskomm. Hj. Aa. Jensen	1620	00
	Tjener Poul Rich. Hansen	810	00
28	Telefonmontør Laur. A. Laursen	372	60
	Bagersv. And. Hove K. Olesen	534	60
	Arbm. Jens B. M. Kristensen	125	55
30	Enkefru Johanne M. Nielsen	4	05
	Snedkersv. Ejner Aas Christensen	105	30
32	pens. Overportør Jens Jensen	141	75
	Bryggeriarb. Johanne Andersen	81	00
	Arbm. Georg Chr. Andersen	344	25
	Husass. Ajna Augusta Bach	12	15
34	Repr. J. Langer Andersen	380	70
	Rørlægger Sv. Aa. Larsen	324	00
36	Arbm. Laur. Nielsen	291	60
	Enkefru Mette Kathr. Nielsen	340	20
38	Billedskærer Verner Jessen	291	60
	Sekretær Ejler Hansen	396	90
40	Rentrice Kristine Hove	8	10
42	Tekstilarb. Laur. Topp	238	95
	Arbm. Edvin Georg Jensen	251	10

Markstræde.

1	Husejer Mikkel Kr. Jensen	117	45
	Arbm. Sigfred Bonde Jensen	4	05
	Syerske Ane Marie Nielsen	32	40
	Karetmagersv. Hardy Nielsen	210	60
3	Enkefru Sina Cathrina Carlsen	4	05
7	Enkefru Kirstine Marie Jespersen	4	05
	Husass. Elfrida Lynge Christensen	12	15
2	Edvard Andreas Andersen	688	50
4	Arbm. Martin Møller Pedersen	251	10
	Arbm. Peder Møller Pedersen	1482	30
	Arbm. Erik Johs. Chr. Madsen	174	15

Mellemgade.

1	Enkefru Magda Pedersen	12	15
	Snedkersv. Laur. Knudsen	534	60
	Arbm. Henry Christensen	405	00
3	Snedkerm. Vald. Georg Bruhn	129	60
	Lærling Egon H. Bruhn	4	05
	Tømrersv. Jens Kr. Larsen	380	70
5	Fru M. Kirstine Jacobsen	4	05
	Bud Tage Jacobsen	8	10
7	Arbm. Niels C. Nielsen	89	10
	Arbm. Chr. Hundahl Nielsen	210	60
	Pladsarb. Anton Simonsen	251	10
	Arbm. Anders Søgaard Andersen	251	10
	Bud Jens P. J. Andersen	32	40
	Caroline V. S. A. Christensen	4	05
11	Arbm. Knud Kristensen	4	05
6	Arbm. Martinus Andersen	8	10
	fhv. Arbm. Søren Møller Jensen	8	10
	Enkefru Marie K. Petersen	8	10
	Arbm. Chr. Nielsen	4	05
	Husbest. Karen Marie Nielsen	12	15
	Tømrersv. Alfr. Henry Sørensen	761	40
	Rentenyder Jens Chr. Tilsted	8	10
10	Arbm. Magnus G. Christensen	502	20
12	Væverm. Poul Chr. Poulsen	226	80
14	Enkefru Frederikke Nielsen	4	05
	Husass. Gudrun Nielsen	8	10
	Arbm. Axel Kr. Akselsen	105	30
	Chauffør Ole Mortensen Hansen	445	50

Mirabellavej.

7	Enkefru Nicoline K. Hansen	8	10
	Arbm. Karl Kr. Hansen	267	30
	Slagtersv. Arnold V. K. Mikkelsen	166	05
	Sygehusportør Ejnar Toftdahl	214	65
	Inspektør Chr. Bejer Thomsen	263	25
	Arbm. Knud Erik Poulsen	174	15
	Tømrer Oluf Kr. Kirk Thøgersen	850	50
	Malersv. Carl Jensen	344	25
9	Lagerarbm. Marius Kristensen	477	90
	Tømrer Henry K. Christiansen	858	60
15	Slagter Chr. Brix Nielsen	141	75
	Presser Jens Vilh. Thomsen	494	10
	Arkitekt Poul Østerg. Nielsen	125	55
17	Slagteriarb. Lars Anton Larsen	56	70
	Smørem. Charles Overg. Nielsen	251	10
6	Overlæge Geert Espersen	3466	80
	Sygepl. Anna Elisab. Andersen	101	25
10	Mølleriarb. Casper Olsen	263	25
	Snedkersv. Vagn Olvart Olsen	214	65
12	Kusk Niels Chr. Christensen	105	30
	Arbm. Arne R. Christensen	866	70
	Husass. Henny Christensen	234	90
	Snedker Harry Christensen	1555	20
	Husass. Eva Johanne Christensen	12	15
	Bud Bent Christensen	4	05
14	Murer Peter Chr. Jensen	16	20
	Kontorelev Julie Bergmann Jensen	4	05
	Chauffør Julius August Jensen	672	30
16	Chauffør Søren Peter Nielsen	275	40
	Husass. Anna Margr. Nielsen	12	15
	Lagereksp. Knud Erik Nielsen	8	10
18	Slagtersv. Viggo Hansen	238	95
	Enkefru Karen Marie Hyldahl	4	05
34	Arbm. Vald. Nielsen	607	50
	Frk. Edith Ibsen Nielsen	4	05
36	Fiskehdl. Mads Christensen Toft	16	20
—	Vulkanisør Sv. Frode Kristensen	388	80

Munkevej.

1	Grosserer Jens Frostholm		—
	Bogholder Hans Jørgen Frostholm	283	50
	Detaillist Pouline C. Steffensen	238	95
	Husass. Else Kjær Steffensen	16	20
3	Læge Herluf Ingemann Larsen	2389	50
	Husass. Petra Kathr. Svalgaard	32	40
	Kassererske Elna Nørgaard	437	40
5	Forretningsbest. Carl V. Jensen	291	60
15	Landpost Niels Martinus Nielsen	178	20
	Enkefru Karen Marie Nielsen	4	05
	Arbm. Viggo Agner Bach	137	70
4	Arbm. Søren P. O. Pedersen	372	60
	Enkefru Marie Nielsen	4	05
	Murersv. Hans Chr. Kristensen	388	80
	Bagersv. Anders Høj	291	60
	Kommissionær Andr. Sørensen	226	80
	Bagersv. Leon Lindbj. Blaabjerg	461	70
6	Arbm. Axel Chr. Jensen	380	70
	Fisker Charles Aug. Christensen	518	40
	Enkefru Anne Elise Jensen	4	05
	Arbm. Kai Otto Christensen	737	10
8	Tømrersv. Helge Bagge Mikkelsen	607	50
	Tømrersv. Aage Emil Klit	453	60
10	Arbejderske Hulda A. Odgaard	40	50
	Snedkersv. Søren Hansen	214	65
	Arbm. Gunnar Kristensen	575	10
12	Arbm. Hans Kr. Lauritsen	421	20
24	Tjener Peter M. W. Pedersen	364	50

KØB GODT FODTØJ I CITY

Skatteydere

Køb altid 1. Klasses Varer
Køb dem billigt
Køb til Indkøbspris + 10 pCt. i

Brugsforeningen Nordthy

og De sparer mange Penge
til at betale Deres Skat med.

K. OVESENS
Vaskeri

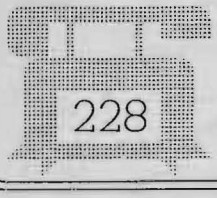

1. Kl.s Vask og Strygning —

Protokoller og Regnskabsbøger

Fylde-penne

Mest betryggende Garanti —

	Enkefru Hansine Louise Andersen	4	05
	Fisker Jens Nielsen Jensen	8	10
	Syerske Betty Jensen	4	05
26	Arbm. Ejgil E. Pedersen	28	35
	Husass. Jenny Rægaard Jensen	8	10
	Uldhdl. Kr. M. Harring	48	60
	Fru Anna Nielsen	8	10
	Arbm. Carl Rich. Petersen	745	20
	Fru Anna Jensigne Poulsen	4	05
	Bud Knud Jensen	101	25
34	Rentenyder Jeppe Sørensen	8	10
	Vognm. Karl Kr. Kristensen	340	20

Møllevej.

1	Skomagerm. Carl L. Larsson	1053	00
	Skomagersv. Th. Arvid Larsson	469	80
7	Modehdl. Nathalie E. Jensen	32	40
	Typograf Poul Werner Jensen	324	00
	Rentrice Severine Hyldgaard	12	15
	Kontorist Herluf Laur. Ejlersen	4	05
	Ekspedient Aage Pedersen	141	75
9	Vognm. Chr. M. Grønkjær	607	50
	Ekspedtr. Esther Irena Grønkjær	12	15
	Syerske Ane Marie Lyhne Jensen	101	25
	Syerske Agnes Poulsen Rask	125	55
19	Lagerforv. J. Chr. Jørgensen	753	30
	pens. Bankbud Chr. N. Korsgaard	93	15
	Husbest. Martha J. Pedersen	8	10
	Syerske Ane Kirstine Madsen	4	05
21	Inkassator Th. Chr. E. Poulsen	28	35
	Maskinsætter Robert Poulsen	372	60
	Rentenyder Pouline Madsen	4	05
25	Typograf Frede Jensen	238	95
	Tømrer Jens Chr. Jensen	8	10
27	Graver Edv. M. Hansen	988	20
	Husass. Else M. Vesterg. Andersen	24	30
	Graver Julius V. C. C. Hansen	4	05
	Graverass. Julius C. Hansen	8	10
29	Rentrice Inger Marie Thomsen	729	00
	Fiskehdl. Carl Jacobsen	8	10
	Skomagerm. S. M. Sørensen	226	80
31	Murerm. Jens Kr. Andersen	777	60
	Frk. Edith K. Andersen	52	65
	Repr. Peter Andresen	202	50
33	Isenkr. Alfr. Nielsen	4272	75
	Husass. Lilly Elinora Olesen	24	30
35	Togfører Peter M. J. Kortegaard	494	10
	Kontorist Mart. C. J. Kortegaard	303	75
	Kontorelev Henny Kortegaard	12	15
	Enkefru Mine Marie Sørensen	4	05
	Mekaniker Chr. Mouritsen	166	05
	Boghdl.mhj. Maren S. Kramer	222	75
37	Rentier Chr. Olsen	40	50
	Elektr. J. Kn. Erik H. Svalgaard	405	00
	Kommis Svend Petersen	101	25
39	Arkitekt Jens Andr. Foged	1506	60
	Ingeniør Ernst B. H. Rasmussen	364	50
45	Togfører Peder Chr. Nielsen	243	00
	Arbm. Lars Jeppesen Kloster	105	30
47	Margarinefabr. Gerh. Jensen	518	40
	Kontorfuldm. Mary Ø. Kjellerup	267	30
	Ekspedtr. Nicoline Marie Svinth	210	60
	Arbm. Søren Chr. Mortensen	575	10
49	Grosserer Aage Nielsen	818	10
51	pens. Sergent J. C. Christiansen	129	60
	Enkefru Helene Tingstrup	6	08
53	Motorvognf. Peder Fuglsang	324	00
	fhv. Depotarb. Chr. Fuglsang	81	00

Kjoler — PETER JENSEN, Telefon 113 — Overtøj

H. KROGH *Nørregade 41 . Telefon 331*

Vognmandsforretning . Lastautomobiler . Hestekøretøjer

Gode Arbejdsheste altid til Salg eller Bytte

55	Skræderm. Hans Peter Selmer	1036	80
	Lærer Knud Regnar Selmer	76	95
57	Lervarefabr. Jens Chr. Jensen	1490	40
	Husass. Othilie Lise Nielsen	24	30
59	Husbest. Anna Katrine Kristensen	4	05
	Avlsbr. Peder Chr. Jensen	36	45
	Husbest. Nicoline Reenberg	32	40
	Enkefru Maren Christensen	4	05
	Husbest. Inger Marie Jørgensen	32	40
61	Rentrice Lovise J. Pedersen	8	10
	Fyrbøder Marius Ivar Jensen	429	30
	Skibstømrersv. Henry E. Jensen	344	25
	Arbm. Oscar Mortensen	704	70
	Slagteriarb. Johs. Larsen	380	70
63	Tømrerm. Jens Kr. Knudsen	1036	80
	Kontormhj. Karen M. V. Knudsen	4	05
	Skomager N. Krogsg. Peitersen	72	90
4	Bogtr. S. P. Abildg. Jacobsen	866	70
	Lærling Poul Abildg. Jacobsen	162	00
	Typograflærl. J. Abildg. Jacobsen	8	10
	Diakonisse Jonna K. I. Hansen	8	10
	pens. Diakonisse Anne M. Aagaard	16	20
6	Detaillist Har. Chr. Dinesen	1190	70
	Kriminalbetj. Carl A. Christensen	238	95
	Syerske Anna Kirst. Andersen	24	30
	Skomager Niels Jensen Andersen	340	20
	Vognm. Peter Ove G. Sørensen	388	80
	Ekstraarb. Svend Thagaard	753	30
8a	Postbud Fr. Vald. Svalgaard	263	25
	Postbud Herluf M. Christensen	105	30
	Tømrer Peter Rørmand Jensen	1215	00
8b	Rentrice Margrethe Bjørndahl	12	15
	Repr. Arne Hansen	178	20
10	Enkefru Karen Kristiansen	4	05
	Frk. Karen Marie Kristiansen	8	10
	Rentenyder Ingv. Peter Jensen	4	05
12	Overportør Jens Nikolaj Jensen	380	70
	Rentenyder Ane Johanne Jensen	4	05
	Bud Kaj Sønderg. Jensen	20	25
	Arbm. Martin Jensen	20	25
14	Lokomotivf. Chr. Aug. Andersen	291	60
16	Faktor Henrik Hans Hansen	494	10
	Tømrersv. Henrik Ove Hansen	550	80
	Husass. Esther Larsine Hansen	12	15
18	Lagerarb. P. Oddersh. Pedersen	405	00
	Enkefru Karen Troelsg. Morsing	4	05
20	Farvehdl. Viggo Emil Bang	518	40
	Medhj. Lydia Bang	4	05
24	Fabr. Peder Chr. C. Kortegaard	2466	45
	Husass. Ragna Sønderg. Gregersen	24	30
26	fhv. Syerske Johanne Kristensen	24	30
	Mekanikerm. Jørg. P. Rasmussen	380	70
28	fhv. Bybud Boye Kr. Boyesen	32	40
	Trikotagehdl. N. Vilhelmine Hede	24	30
	Chauffør Kr. Rich. Nørg. Hede	550	80
32	Købm. Niels Kr. Tandrup	1603	80
	Husass. Ingeb. Olesen	24	30
	Rentrice Petrine Marie Knudsen	8	10
	Husass. Esther Elfrida Knudsen	24	30
	Handelsgartn. N. Chr. Larsen	81	00
	Stationsarb. Gunnar Christensen	162	00
	Elektr. Rudolf Louis Jensen	623	70
	Malersv. Chr. Odder Jensen	324	00
	Ekspedtr. Elly Nielsen	4	05
34	Enkefru Dorthea Hammer	93	15
	Enkefru Kirstine Esdahl	4	05
	Direktrice Marie K. Christensen	129	60
	Damefrisørinde Inga Christensen	149	85
36	Mineralvandstapper J. C. Jensen	380	70
	Husass. Sigrid Jensen	113	40
	Husass. Karen Jensen	4	05
38	Tømrerm. Peder Kjellerup	429	30
	Husbest. Johanne Bertelsen	76	95
40	Forretningsbest. Anna K. Sørensen	396	90
	Enkefru Kirstine M. Jespersen	105	30
	Kontorist Viktor Nielsen	502	20
42	fhv. Statsplantør Carl C. Rune	340	20
	Politibetj. Karl G. Bjerregaard	186	30
46	Gartner Johs. Badstue	502	20
	Klinikfrk. Anna Lisse Badstue	267	30
	Enkemand Kr. Hansen	4	05
48	Pensionist Louise B. Christensen	40	50
	Arbm. Erling Verner Jensen	210	60
50	Rentrice D. M. Pedersen Tousgaard	4	05
	Kontorist Dora M. D. Knudsen	20	25
52	Lagerforv. Helmar Oddershede	117	45
54	Kassererske Ella Øer Jensen	251	10
	Fisker Jens Øer Jensen	16	20
	Ekspedtr. Ninna N. Østergaard	125	55
56	Kontorass. Magnus Stausgaard	356	40
58	Købm. Anton Kjær Christensen	664	20
	Husass. Anna Margr. Jensen	16	20
60	Stenhuggerm. A. Chr. M. Hansen	429	30
62	pens. Togf. K. A. Hove Thomsen	263	25
64	Skomager Niels N. Schmidt	48	60
66	Arbm. Hans Chr. Jensen	153	90
66	Montør Niels Jacobsen Buch	607	50
	Husass. Alice Gudrun Larsen	12	15
68	Karetmagersv. Karl M. Madsen	469	80
	Murersv. Arthur Andersen	1482	30
70	Vognm. Johan Andersen	153	90
	Rentenyder Mariane N. Andersen	8	10

KØB CITY-FODTØJ — DET BETALER SIG!

NYTORVS KIOSK

P. Christensen . Telefon 508

Uge- og Dagblade. Gratis Udbringning i Byen. Masser af Hefter og anden Lekture. Skriverekvisitter, Papir og Konvolutter. — Køreplaner til Tog og Rutebiler.

	Arbm. Chr. Andersen	291	60
72	pens. Lærerenke Martine A. Jensby	12	15
	Enkefru Jensine Munk Hammer	20	25
	Elev Karen E. Munk Hammer	4	05
74	Købm. Lars Sørensen	356	40
	Husass. Betty Kathr. Hansen	76	95
76	Murer Frode Christensen	291	60
	Elektr. Ejnar Nielsen	372	60
78	Vognopsynsm. P. Chr. Pedersen	129	60
	Tømrersv. Henry S. Pedersen	1028	70
	Kommis Chr. Brix Ramløse	251	10
80	pens. Opsynsm. Niels Chr. Jensen	166	05
	Husbest. Marie Nielsen	16	20
82	pens. Gasværksarb. Kr. Hyldahl	166	05
	Murersv. Kr. Svindborg	421	20
	Arbm. Rasm. Peter Nielsen	344	25
84	Murersv. Chr. F. V. Karl Jensen	421	20
86	Motorvognf. Johs. Nissen Bæk	372	60

Vil De bevare

Haarets Glans og Fylde! –

Vor Haarbehandling afhjælper Ulemperne ved for tørt eller fedtet Haar og giver dette den rigtige Glans og Fylde.

Prøv en Permanent-Krølning – Garanti for Holdbarhed.

FRU MARY THOMSEN

NØRREGADE 20 . TLF. 765

	Bogholder Alfr. Bernh. Strauss	141	75
88	Husejerske Elise Nikoline Foget	12	15
90	pens. Gasværksb. J. C. Christensen	178	20
92	Postbud Niels Kr. Jensen	251	10
	Syerske Ellen Marie Madsen	20	25
	Husass. Dagmar Kirst. Madsen	8	10

Nygade.

7	Arbm. Kr. Jensen	639	90
	Husass. Anna Ketty Jensen	12	15
	Husbest. Kirstine Marie Jensen	20	25
	Bagersv. Kr. Børge Jensen	380	70
	Frugthdl. Jens Frosth. Lauritsen	696	60
	Mekaniker Niels Ove Lauritsen	380	70
	Arbm. Søren Thøgersens Enke	4	05
	Syerske Anna Kirstine Thøgersen	32	40
	Rentenyder Niels Madsen	4	05
	Husbest. Else Marie Pedersen	4	05
	Betonarb. Hans H. Carlsen	81	00
	Kommis Ejner Johs. Borgaard	166	05
9	Maskinarb. And. K. Oddershede	153	90
	Enkefru Marie Nicoline Skaarup	12	15
	Rengør.mhj. Larsine M. Jacobsen	20	25
	Husass. Rosa Jacobsen	20	25
	Arbm. Niels Sev. Jacobsen	8	10
	Husass. Petra Marie Pedersen	20	25
	fhv. Slagteriarb. Lavr. Kristiansen	8	10
	Rentenyder Lise Kristensen Karl	4	05
	Skomager Chr. K. Christensen	105	30
	Arbm. Anders Nielsen	129	60
	Arbm. Tom Nielsen	251	10
2	Skomager Lars Peter Andersen	190	35
	Enkefru Karen Nielsine Larsen	4	05
4	Bagersv. Peter Søren Sørensen	380	70
	Arbm. Harry V. G. Andersen	32	40
8	Smedem. Kr. Laugesen	275	40
	Husass. Henny Bregner Laugesen	12	15
	Bud Harry C. Laugesen	8	10
	Enkefru Kathrine Kristensen	4	05
	Arbm. Peter Fink Madsen	680	40
	Chauffør Hans Peter Nielsen	494	10
10	Murerarbm. Carl Andr. Jensen	166	05
	Arbm. Vilh. Borggaard	4	05
	Tekstilarb. Chr. Peter Birkholm	8	10

Nytorv.

1	Musikhdl. Peter Thorup	1709	10
	Husass. Karen Elise Nielsen	20	25
	Inspektør Vald. K. Simonsen	607	50

KROGHS BUREAU duplikerer FESTSANGE til enhver Lejlighed.

Hyggelige og velmonterede Lokaler

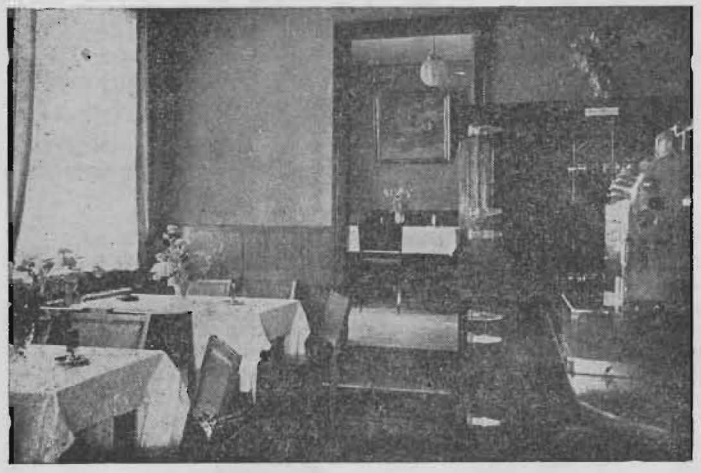

Selskabslokaler
passende for Møder og
private Selskaber

á la carte Retter
serveres hele Dagen

En ekstra god Kop Kaffe

Specialitet:
Ekstra lækkert
Smørrebrød

Alt i 1. Kl.s Spirituosa

1. Kl.s Køkken
Køleanlæg

Restaurant »Thorvald«. Nytorv. Thisted

TELEFON: 133

	Politibetj. Johs. Emil Carlsen	356	40
	Cigarhdl. Andr. Pedersen	1077	30
	Husbest. Dorthea Krist. Villadsen	20	25
	Frisør Andreas Sørensen	222	75
	Entrepr. Vald. Andersen	599	40
	Kontorist Dagmar Kirst. Andersen	32	40
3	Træ- og Finérhdl. Ole Madsen	1077	30
	Tømrersv. Knud Hauge Madsen	623	70
	Klinikfrk. Inger Hauge Madsen	4	05
	Frisørmester Holg. Jensen	931	50
	Frisørmester Poul Rich. Jensen	303	75
	Husbest. Othilde Jensen	8	10
	Boghdlmhj. Poul K. Christensen	291	60
5	Restauratør Thorv. Pedersen	8885	70
2	Hestehdl. Chr. S. Christensen	2506	95
	Medhj. Egon Christensen	101	25
	Husbest. Frk. Ida Pedersen	64	80
	Kogejomfru Dorth. K. Gramstrup	174	15
	Husass. Anna Kathr. Hyldahl	32	40
	Husass. Thomine M. Pedersen	24	30
	Husass. Anna Olsen	24	30
	Husass. Mary K. Henriksen	8	10
	Staldforp. Ole Elias Christensen	101	25
4	Ejendomsmægl. Johs. Nielsen	1182	60
	Barber Niels Chr. Falkenberg	153	90
	Rentenyder Karen Marie Dragsbæk	4	05
8	Snedkerm. Lars Sv. Hvass	4536	00
	Møbeleksp. Aksel Sv. Hvass	591	30
	Husbest. Signe Poulsen Rask	89	10
	Købm. Einar P. Frost	1960	20

Læs Annoncerne!

Nørreallé.

1	Købm. Martin Emil Nielsen	753	30
	Lagerforv. Chr. M. Mikkelsen	307	80
	Husass. Else Marie Bendtsen	20	25
	Arbm. Niels Peter Jacobsen	607	50
	Husbest. Ane Marie Larsen	16	20
	Rørvæver Aage Knudsen	421	20
	Husass. Elly E. Hundahl	16	20
3	Møbelfabr. Carl M. Nielsen	866	70
	Husass. Dagmar Sørensen	8	10
	Missionær Aksel Andr. Akselsen	263	25
5	Enkefru Elise Christiane Hald	141	75
	Maskinarb. Jørgen Kr. Hald	162	00
	Politibetj. Kaj Alb. Petersen	214	65
	Arbm. Ingolf Wiedemann Larsen	704	70
7	Købm. Poul Bundgaard	81	00
	Slagtersv. Alfred Bundgaard	437	40
	pens. Lærerenke Marie K. Jensen	105	30
9	Autovognm. Georg A. M. Jensen	2434	05
11	Tømrersv. Niels Kr. Hove	251	10
	Landarb. Chr. Jensen	251	10
	Arbm. Mourits Chr. Mouritsen	712	80
	Elektrikersv. Vald. G. Jensen	117	45
	Sekretær Jens Otto Stilling	263	25
15	Maskinfabr. L. P. K. Oddershede	1733	40
17	Rentenyder Jensine K. Kirk Bach	4	05
	Husass. Inger Kirk Bach	20	25
	Ægpakkerske Dorthea M. Hansen	4	05
	Syerske Dorthea M. Nielsen	76	95
	Landm. Karl Christensen	16	20
19	Havnearb. Niels P. Pedersen	263	25
	Chauffør Gerhardt S. Mortensen	291	60

21	Enkefru Petrea Borregaard	4	05
	Møllersv. Karl Kr. Nielsen	226	80
23	Vognm. Jens Olesen Jensen	93	15
	fhv. Bager Chr. Elias Brandi	8	10
	Malersv. Adolf Th. Pedersen	696	60
	Husass. Mary Marie Andersen	8	10
25	Kabelass. Alfr. Vald. Nielsen	340	20
	Fotograf Edith Nielsen	113	40
	Bogholder Jens Nic. Christensen	263	25
25a	Politibetj. Gunnar Nissen	238	95
	fhv. Landm. And. Chr. Andersen	291	60
	Rentier Dorthea Kirkegaard	8	10
27	Maskinm. Aage Mar. Davids	372	60
29	Maskinfabr. Houmøller Poulsen	1765	80
	Syelev Else H. Poulsen	8	10
	Prokurist Per Stilling	461	70
31	Gasværksarb. Ole H. Larsen	1903	50
	Slagterlærl. Magnus H. Larsen	32	40
	Konditorsv. Kr. H. Larsen	174	15
	Rentenyder Petrine M. Poulsen	4	05
33	Arbm. Chr. Peter Jeppesen	24	30
	pens. Ledvogter Andr. Andersen	64	80
35	Redaktør Cl. Bruunsgaard	550	80
	Defektrice Marie Brunsgaard	113	40
	Rentier Peter Christensen	8	10
37	Enkefru Mette C. M. Andersen	105	30
	Tømrer Vald. Laur. Andersen	380	70
	Maler Sønderg. Christensen	20	25
	Arbm. Niels Chr. Søndergaard	510	30
39	Maskinmek. Emil P. Helleberg	445	50
	Barberm. Jens Johs. Jensen	214	65
	Kontorist Jytte Johanne Jensen	64	80
	Arbm. Niels Kr. Kristensen	153	90
	Fru Pouline Kirst. Pedersen	12	15
41	Arbm. Johan Andr. Wadmann	291	60
	Tømrersv. Aksel Wadmann	32	40
	Typograflærl. Erik Wadmann	8	10
	Maskinarb. Lars Kr. Toftdahl	405	00
	Typograflærl. Henning Toftdahl	8	10
	Arbm. Martin Christensen Foged	4	05
43	Fisker K. Brusg. Neergaard	477	90
	Slagteriarb. G. K. Br. Jørgensen	202	50
	Ekspedtr. Eugenia G. Jørgensen	113	40
	Tandtekn. KettyA. Jørgensen	101	25
	Husass. Edith Krogh Andersen	32	40
	Fru Johanne Petrea Nielsen	4	05
45	Overportør Sofus J. Pedersen	166	05
	Lagerarb. Hans Jørg. Petersen	344	25
	Arbm. Tage Georg Pedersen	125	55
	Arbm. Kaj Pedersen	174	15
	Kontrolør B. Chr. Bertelsen	56	70
	Husass. Betty Margr. Bertelsen	20	25
	Bud Frank Bertelsen	40	50
	Husass. Anna Henriette Sørensen	32	40
	Hjælpearb. Knud J. Pedersen	141	75
47	Murersv. Niels Pedersen	291	60
	Enkefru Nicoline C. H. Svindborg	8	10
	Lagerarb. Knud Erik Svindborg	64	80
	Landmhj. Heinrik Rebbe	149	85
	Slagteriarb. Jens Andersen	24	30
	Skrædersv. Chr. V. Aug. Lynge	149	85
49	Bestyrerinde Anna Sørensen	32	40
	Diakonisse Sara Andrea Pedersen	24	30
	Husass. Nikoline Othilie Grønkjær	52	65
	Husass. Anna Josefine Jensen	20	25
	Husass. Else Søndergaard	24	30
	Husass. Ellen Kirst. Tilsted	24	30
	Husass. Kirstine Margr. Madsen	20	25
	Husass. Anna Birgit Odgaard	12	15
	Husass. Marie Kjærgaard	20	25
	Portør Jens Kr. Petersen	149	85
	Straatækker Morten Nielsen	4	05
	Rentier Salmon Kristoffersen	6	08
	fhv. Hush. Bendthe Marie Jensen	4	05
	Fiskehdl. Kr. Pedersen	4	05
	Peder Grønkjær	4	05
	Enkefru K. Christensen Sand	4	05
	fhv. Gdr. Anders Christensen	4	05
	fhv. Maskinm. Laur. Kr. Søgaard	4	05
	Jordarb. Poul Sørensen	4	05
	Frk. Ane Margr. Larsen	4	05
	Snedkersv. Mads K. Josephsen	4	05
	Rentenyder Ths. Jensen Poulsen	8	10
	Enkefru Johanne Petersen	4	05
	Arbm. Chr. P. J. Toftdahl	8	10
	Enkefru Maren Kirst. Mortensen	4	05
	Rentenyder Lars Chr. Andersen	8	10
	Enkefru Karen Marie Pedersen	4	05
	Enkefru Anna Pedersen	4	05
	Rentenyder Karen Marie Poulsen	6	08
	Skomager Rasmus Sørensen	4	05
	Enkefru Julie Frederikke Foged	4	05
	Pensionist Carl Chr. Nielsen	8	10
	pens. Centralb. Nielsine Kristensen	4	05
	Enkefru Jensine N. Christensen	4	05
	Fru Marie Hansen	4	05
	pens. Toldbodarb. Lars Jensen	72	90
	Enkefru Marie Vestergaard	4	05
	Enkefru Dorthea Katr. Bjerregaard	6	08
	Enkefru Birthe Marie Christensen	4	05
63	Rentier Karen Frøkj. Andersen	40	50
67	Maskinm. Johs. Mar. Andersen	477	90
	Disponent Niels Andr. Pedersen	477	90
	Husass. Signe Sørensen	8	10
	Arbm. Lars Peter Bunk	129	60
	Kontoristinde Oda Bruhn	8	10
69	Formand Simon R. Hansen	858	60
	Husass. Ingrid Kr. Sørensen	4	05
	Tekstilarb. Evald M. Jensen	1036	80
	Chauffør Osv. E. C. J. Jensen	712	80
71	Arbm. Martin Poulsen	307	80
	Amtsstueass. Sv. Holmg. Hvitnov	388	80
75	Husm. Niels Marius Jensen	12	15
	Arbm. Karlo Rich. Jensen	631	80
	Arbm. Mads Hilligsøe Jensen	1085	40
	Husass. Karen Margr. Jensen	4	05
O.T.	Mekaniker Anton Schulz	405	00
	Arbm. Gunnar Allenbæk	955	80
	Mek. Leon Vannievenburg	1271	70
	Arbm. Søren Fr. Christensen	380	70
	Chauffør Walther Jørgensen	380	70
	Kommis John. Callesen	380	70
	Rørlægger Rudolf Thomassen	405	00
	Chauffør Hans Skjøth	891	00
—	Avlsbr. Chr. Nielsen	117	45
2	Kusk Karl Chr. Munkholm	380	70
	Vaskerimhj. Jensine Petrine Dam	52	65
	Husass. Inger Marie Dam	32	40
2	Murer Eivind Nathan	631	80
	Arbm. Peter D. Bundgaard	850	50
	Arbm. Jens Chr. Christensen	56	70
	Arbm. Knud Madsen	283	50
6	Rentenyder Helene C. Vandet	8	10
	Husbest. Magda K. K. Vandet	8	10
	Skomager Chr. C. Vandet	4	05
	Arbm. Harald O. E. Petersen	226	80
	Bybud Holger Petersen	76	95
	Rengøringkone Else M. M. Møller	4	05

Kjoler — PETER JENSEN, Telefon 113 — Overtøj

MUSIK

De er altid sikker paa at

købe rigtig

naar De handler hos

Ejnar Christensen

THISTED MUSIKHUS

Nordvestjyllands største Lager
af Musikinstrumenter
og Radio.
Specialitet: Fine brugte Klaverer

Danmarks fornemste Mærker i
Klaverer og Flygeler.

HURTIGT
SOLIDT
BILLIGT
udføres alle Arter af

ELEKTRISKE INSTALLATIONER

Tilbud og Overslag gratis

Bjerre Christensen

statsautoriseret Installatør

Nytorv, Thisted, Telefon 248

Radio-Anlæg

	Smed Theodor J. E. Nielsen	48	60
	Arbm. Rich. Mour. Nielsen	137	70
	Barber Bramvel Boas Nielsen	202	50
	fhv. Frugthdl. Mart. A. Nielsen	8	10
8	Malersv. Jens Peter Knudsen	445	50
	Repr. Imanuel Svend Ove Pors	291	60
10	Handelsm. Peder Berthelsen	405	00
	Kontorlærl. Henry Bertelsen	4	05
12	Togfører Niels Kr. Gregersen	93	15
	Murersv. Anton Svindborg	178	20
	Husass. Valborg A. Pedersen	16	20
	Arbm. Villy V. Sørensen	364	50
14	Driftsleder Carl Peter Frantzen	688	50
	Anlægsgartn. Oluf Gade	445	50
	Ekspedtr. Asta Gade	52	65
20	Vognm. Kr. Th. Østergaard	178	20
	Tømrer Mads C. Østergaard	4	05
22	Avlsbr. Vilh. Bøggild	291	60
	Landmhj. Jens Daniel Bøggild	40	50
24	Pantefoged Carl Chr. Lundholt	518	40
	Husass. Ellen Margr. Lundholt	4	05
26	Tømrerm. Otto Gravesen	712	80
	Kontorist Ruth A. M. Gravesen	4	05
	Partikulier Johanne Th. Madsen	16	20
	Snedkersv. Niels Peter Hansen	340	20
	Maskinarb. Carl Chr. Nørgaard	445	50
28	Avlsbr. Lars Chr. Sørensen	251	10
	Murersv. Elias Fr. Eriksen	263	25
	Bogholder Erik Holg. Salmon	267	30
	Chauffør Iver Jørgen Pedersen	364	50
	Arbm. Arthur L. Hundahl	89	10
	Kok Emil Stoug. Andersen	445	50
	Enkefru Kirst. Petr. Jensen	81	00
	Kommis Gunnar Janus V. Jensen	550	80
40	Arbm. Vald. Christensen	502	20
42	Mejerist Martin Sunesen	291	60
	Lagerforv. Svend Aage Nielsen	178	20
	Tømrer Frode Alex Frederiksen	1514	70
44	Mælkehdl. Henrik Kn. Kloster	263	25
	Kommis Karl Vilh. Kloster	267	30
	Arbm. Knud Erik Kloster	251	10
	Kommis Viggo Kloster	76	95
	Husass. Anna Johanne Kloster	12	15
	Lærling Svend Kloster	4	05
	Husass. Gudrun Kloster	12	15
	Arbm. Henry Vesterg. Jensen	486	00
46	Overbetjent Carl J. A. Caspersen	251	10
	Bud Torben Caspersen	20	25
	Avlsbr. Jens Mikkelsen Jensen	251	10
50	Arbm. Johs. Pedersen Søgaard	453	60
	Husass. Karen Poulsen Søgaard	64	80
	Fru Anna Lissa Pedersen	8	10
	Husass. Bessy Poulsen Søgaard	16	20
	Arbm. Kaj Poulsen Søgaard	469	80
	Tømrer Hans O. P. Dürr	923	40
	Arbm. Eigil John Jensen	275	40
	Cementstøber Børge Thomsen	380	70
	Fru Ruth Anna Pedersen	8	10
	Mekaniker Svend J. Hansen	583	20

Nørregade.

1	Hotelejer Ejnar Hauge	3300	75
	Husass. Karen Klemmensen	24	30
	Repr. Chr. G. Pedersen	149	85
	Handelsm. Jens Bach Oddershede	202	50
	Ekspedtr. Irene Vorup Oddershede	101	25
	Husass. Jenny Agnethe Nielsen	20	25
	Tømrersv. P. O. Bl. Petersen	1312	20

Før De foretager Deres Indkøb af Fodtøj, bemærk da CITYs Tilbud

5	Detaillist Lars Chr. Jensen	32	40
	Husbest. Marie Birgitte Frøkær	20	25
7	Snedkerm. J. K. Fr. Michelsen	324	00
	Musiker Børge Ø. K. Christensen	761	40
	Lærling Henning Christensen	76	95
	Strygerske Inger Marie Poulsen	162	00
	Barberm. Meinar Frost Jensen	307	80
	Arbm. Mads Pedersen	4	05
	Spinder Aksel Emil P. Pedersen	396	90
	Handelsmhj. Peter Em. Olesen	149	85
	Mekaniker Svend Jensen	344	25
	Redder Johannes Jensen	534	60
9	Bagerm. Theodor Larsen	5192	10
	Ekspedtr. Rosa Irene S. Jensen	8	10
11	Købm. H. Henriette R. Poulsen	8	10
	Kassererske Johanne C. Poulsen	149	85
	Husass. Anna Kirstine Madsen	8	10
	Forretningsbest. Poul J. Poulsen	1409	40
15	Arbm. Alfr. M. Kristensen	8	10
	Slagterm. Chr. N. Pedersen	307	80
	Arbm. Jesper Madsen Vangsgaard	93	15
	Arbm. Anton Kr. Vangsgaard	76	95
	Rentenyder Kr. K. Kristiansen	4	05
	Arbm. Peter Hyldig	166	05
	Maskinarb. Engelh. Oddershede	388	80
	Bagerikarl Henry Sev. Larsen	445	50
	Skomagerm. Niels Chr. Pedersen	4	05
	Chauffør Harry Harritslev	648	00
17	Forretningsbest. Kr. V. Kristensen	356	40
19	Skræderm. Charles P. Pedersen	324	00
	Arbm. Martin Wadmann	372	60
21	Træskohdl. Mart. E. Christensen	214	65
	Elev Chr. Christensen	4	05
23	Slagterm. Jens Krabbe Poulsen	729	00
	Slagtersv. Aschou Poulsen	324	00
	Kommis Henn. Arvad Christensen	421	20
	Husass. Hilda M. Kristoffersen	12	15
25	Repr. Chr. Jørgensen	166	05
	Boghdlmhj. Hans J. Sarfeldt	251	10
	Kontorass. Grethe M. Jørgensen	8	10
	Kontormhj. Inger Jørgensen	24	30
	Maskinsn. Johan Vald. Andersen	81	00
	Husass. Eleonora K. Andersen	12	15
	Husass. Ellen Margr. Andersen	12	15
	Handelsm. M. A. M. Bjerregaard	56	70
	Medhj. Chr. Fr. Andersen	599	40
	Handelsm. Anker Laur. Andersen	202	50
	Arbm. Ernst P. C. Pedersens Enke	8	10
	Husass. Anna Dorthea Pedersen	12	15
	Bybud Karl Ejner Pedersen	324	00
	Arbm. Peder A. Pedersen	623	70
	Bybud Harry Pedersen	64	80
	Mejerist Poul Ørg. Nielsen	372	60
	Arbm. Reinh. Graa Jacobsen	64	80
	Tømrersv. Carl Vilh. Marcussen	1206	90
27	Købm. Harald Kr. Brunsborg	469	80
	Arbm. Mads T. Vangsgaard	56	70
	Tømrer Niels Magne Sørensen	882	90
	Arbm. Henry Jensen	623	70
	Arbm. Karl Thagaard Olsen	1206	90
	Fiskehdl. Peder Larsen	4	05
	Husass. Nanny Irene Larsen	20	25
	Arbm. Bernh. Pedersen	567	00
	Fisker Peter Chr. Pedersen	117	45
	Peder S. Christiansen	4	05
	Arbm. Otto Kr. Pedersen	623	70
	Husass. Else Vesterg. Pedersen	16	20
	Fisker Daniel J. E. Farsinsen	153	90
29	Husejer Kr. Sørensen	550	80
	Bagerm. Mads Brandi Pedersen	1595	70
	Arbm. Jens Sørensen Yde	696	60
	Cementst. Søren Chr. Sørensen	494	10
	Bagerlærl. Niels Nordent. Andersen	8	10
31	Arbm. Alfr. Bernh. Larsen	477	90
	Husbest. Nicoline Vestergaard	4	05
	Husass. Anna Vestergaard	20	25
	Chauffør Aage Kristensen	291	60
	Arbm. Kr. Asly Pedersen	307	80
33	Uldspinder Ths. M. Godtfredsen	202	50
	Husass. Edith Krist. Godtfredsen	32	40
	Tekstilmhj. Kaja Inga Godtfredsen	24	30
	Arbm. Jens Marinus Nielsen	672	30
	Bud Jens K. V. Nielsen	20	25
	Fru Jessie Christensen	4	05
	Musiker Evald O. Nielsen	340	20
	Husass. Esther I. Nielsen	20	25
	Arbm. Evald Gravgaard	238	95
	Arbm. Hans Fr. Sig. Sørensen	405	00
	Skræder Nic. Kjærulf Gravgaard	198	45
35	fhv. Depotarb. Peder N. Madsen	12	15
	Skomagersv. Viggo Madsen	40	50
	Blikkensl.sv. Børge Toft Madsen	52	65
	Mælkeldl. Petra M. P. Namosch	4	05
37	Fiskehdl. Mads Sørensen Madsen	48	60
	Husass. Edith Nannina Madsen	4	05
	Rengøringsk. Johanne P. Gregersen	8	10
	Arbm. Hjalmar K. Gregersen	405	00
	Arbm. Aage Kr. Gregersen	283	50
	fhv. Slagteriarb. Jens Jensen	48	60
	Tømrer Egon Arm. Sørensen	2122	20
	Renovationsarb. Mads Jensen	238	95
	Bud Kaj Rytter Jensen	793	80
	Bud Lars Peter Rytter Jensen	113	40
	Arbm. Vald. N. Nielsen	307	80
	Arbm. Thorv. Morberg Nielsen	534	60
	Arbm. Alfr. Arne E. Nielsen	1125	90
	Kommis Anton Præsteg. Nielsen	113	40
39	Postbud Osv. V. Kjeldgaard	93	15
	Chauffør Aksel Viktor Gregersen	477	90
	Arbm. Chr. Villadsen Jepsen	4	05
	Arbm. Sigv. H. Engsig Johansen	214	65
41	Vognm. Henrik Krogh	4977	45
	Husass. Petra Krist. Pedersen	32	40
	Landmhj. Thorkild Andreasen	125	55
	Landmhj. Kaj Leo Christensen	267	30
43	Købm. Jens Nielsen Jensen	1125	90
	Kommis Aage Brog. Jensen	4	05
	Ekspetr. Ella Brog. Jensen	32	40
	Smed Laur. Chr. Axelsen	129	60
	Arbm. Johs. Andersen	396	90
	Arbm. Carl Agner Nielsen	380	70
	fhv. Strygerske Helene Skadhauge	4	05
	Knud Kr. Pedersen	4	05
	Arbm. Chr. Madsen Kristensen	469	80
45	Arbm. Jens Larsen	190	35
	Bybud Frede Sønderg. Larsen	445	50
	Husass. Vera Sønderg. Larsen	24	30
	Maskinarb. Harald W. Hansen	117	45
	Arbm. Gustav Eliasen	178	20
	Købm. Marthinus Mouritsen	842	40
	Murerarbm. Johs. Andersen	307	80
	Bud Henning Andersen	8	10
	Tarmrenser Kn. Har. Christensen	238	95
47	Lokomtivfyrb. Fr. Stausgaard	275	40
	Arbm. Henry Emil Jensen	550	80
	Arbm. Chr. S. Sørensen Dahl	518	40
	Maler Peder Chr. Andersen	178	20
	Uldhdl. S. Th. P. Harring	64	80

Kjoler — PETER JENSEN, Telefon 113 — Overtøj

Alt
Bygningsarbejde
udføres
Tilbud gives

Skaarup Knudsgaard . Murermester . Tingstrupvej 6 b
Telf. 938

	Arbm. Svend Harry Andersen	866	70
49	Avlsbr. Peter Sev. Madsen	24	30
	Husbest. Anna Munch Larsen	16	20
	Enkefru Ellen Endén	48	60
	Tandtekn. Nina Vøhtz Undén	283	50
	Bankass. Ella Vøhtz Undén	222	75
	Manufakturmhj. Britta V. Undén	101	25
	pens. Renovationsfm. Kristensen	117	45
	Husbest. Kirstine Yde	52	65
	Møllebygger Jens Poulsen	202	50
	Uldhdl. Jens M. Christensen	4	05
	Rengør.mhj. Anna Krist. Jensby	4	05
	Bud Ib Jensby	210	60
51	Arbm. Martin Nielsen	190	35
	Bybud Børge Aug. Nielsen	32	40
	Husass. Henny Elisabeth Nielsen	8	10
	Servitrice Amalie K. Christensen	40	50
	Barbersv. Tage R. Christensen	648	00
	Arbm. Niels Chr. Sørensen	356	40
	Arbm. Nikl. Poulsen Klit	263	25
53	Fyrbøder Johan Poulsen Klit	380	70
55	Tømrerm. Niels Taabel	190	35
	Syerske Madsine Taabel	32	40
	Tømrersv. Har. Chr. B. Nielsen	214	65
	Snedkersv. Gunn. R. Nørg. Hede	153	90
	Arbm. Svend Aage Jensen	720	90
4	Fabrikarb. Oluf V. B. Andreassen	52	65
	Husass. Sigrid Bolette Ibsen	210	60
	Købm. Peter Chr. Mærkedahl	923	40
	Kontorelev Poul Mærkedahl	76	95
	Arbm. Erik Hans Thomsen	153	90
	Handelsm. Lavr. M. Larsen	388	80
	Husass. Ketty Harriet K. Larsen	24	30
	Husmoder Magda Th. Leth	4	05
	Husass. Eva Hansen	24	30
6	Handelsgartn. Else Jensen	28	35
	Ekspedtr. Dagmar H. Jensen	40	50
	Gartnermhj. J. Folmer Jensen	52	65
	Arbm. Vald. Jensen	149	85
	Gartner Karl Gustav Jensen	48	60
10	Skomagerm. A. Mikkelsen	24	30
	Husbest. Mary Mikkelsen	8	10.
	Rentenyder Anna Kirstine Jensen	4	05
	Tømrersv. Povl Møller Petersen	149	85
12	Buntmager Henry Søndergaard	2547	45
	Husass. Marie Baadsgaard	16	20
	Forretningsf. J. Gr. Daa Leerhøy	534	60
	Sadelmagerm. Chr. Jensen	214	65
	Sadelm.sv. Jens Grusg. Jensen	174	15
	Arbm. Villy Møller Jensen	303	75
14	Musiklærerinde Ellen Sørensen	1312	20
	Husass. Else Volche	20	25
	Købm. Fr. Christensen	405	00
16	Vaskeriejer Else Marie Skadholm	583	20
	Husass. Astrid Kirst. Jensen	20	25
20	Ølhdl. og Vognm. Arthur Jensen	518	40
	Fru Mary Amalie Lukkassen	4	05
22	Enkefru Maren Jensine Weye	8	10
	Bybud Martin Skadholm	421	20
24	Arbm. Oskar Vald. Olesen	388	80
	Rentenyder Peder Larsen Harring	8	10
	Arbm. Regnar Nielsen	149	85
26	Fisker Poul K. Nielsen	105	30
	Chr. Christensen	8	10
	Arbm. Kaj Andreas Jensen	445	50
28	Lagerforv. Niels Chr. Østergaard	372	60
30	Bogholder Niels Hjortdahl	421	20
	Pottemagersv. Rich Kirkegaard	291	60
	pens. Renovationsarb. A. Jensen	190	35
	Pølsemager Svend Erik Jensen	303	75
	Slagterlærl. Arthur Emil Jensen	40	50
	Rentrice Georgine N. P. Hansen	174	15
	Repr. Har. E. R. Rasmussen	534	60
	Gartner Knud Jespersen	494	10
	Bagersv. Reinholdt Bl. Petersen	186	30
	Arbm. Will. J. Voldstedlund	599	40
	Arbm. Arne Johs. Poulsen	793	80
	Husbest. Mary Bodil Andersen	8	10
32	Skomagerm. Henry N. Madsen	8	10
	Sadelmagersv. Jak. Christensen	372	60
	Tømrer Holger Mikkelsen	737	10
	Lagerforv. Niels Mar. Pedersen	324	00
	Teglværksarb. Hjalm. R. Jepsen	251	10
	Arbm. Rich. Chr. Nielsen	251	10
	Husass. Elna Aug. Jensen	16	20
	Bagersv. Kr. Brog. Christensen	238	95
	Arbm. Johs. Jørgensen	267	30
	Frugthdl. Theodor Pedersen	931	50
	Arbm. Niels Laur. V. Nielsen	445	50
34	Detaillist Nicoline M. M. Petersen	8	10
36	Jordarb. Karl Chr. Bunch Morsing	380	70
	Handelsm. Henrik Th. Morsing	137	70
	Kolonialhdl. Ejler St. Nørreholm	891	00
	fhv. Foderm. Poul Chr. Poulsen	4	05
	Husass. Karen Marie Jensen	149	85
	Arbm. Peder Kr. Jensen	445	50
	Husass. Elly Louise Jensen	8	10
	Malersv. Werner Henrik Hansen	567	00
38	Arbm. Marthinus Christensen	931	50
40	Murer Peder Andersen	93	15
42	Skrædersv. Jens Jensen	178	20
	Arbm. Jens Chr. Ovesen	4	05
44	Arbm. Søren Kr. Sørensen	453	60
46	Arbm. Tage R. T. Jensen	826	20

CITY har det største Udvalg i Plastik- & Gymnastiksko

Christensen & Hebsgaard

Faartoftvej 9 — Telf. 792

Solbakkevej 31 — Telf. 575

Alt Murerarbejde, nyt som Reparation. Forlang Tilbud

	Arbm. Aksel Strandg. Andersen	421	20
	Arbm. Jesper Møller Nielsen	704	70
	Arbm. Verner P. Bækhøj	89	10
	Arbm. Reinh. E. K. Hansen	510	30
48	Rentenyder, Enkefru Thousgaard	8	10
	Ungtjener Axel Laursen	113	40
50	Snedkersv. Jens Chr. Nørgaard	607	50
	Husass. Anna Kirst. Nielsen	16	20
	Arbm. Gudmund Lørup	251	10
52	Chauffør Niels P. Overgaard	226	80
	Enkefru Else Andersen	8	10
	Enkefru Inger Marie Nielsen	4	05
	Husass. Ane Marie Nielsen	8	10
	Chauffør Hans Viggo Nielsen	445	50
	Kusk Kr. Kjærgaard	40	50
	Husass. Andrea Jensen	16	20
	Syerske Jenny Christiane Andersen	4	05
	Arbm. Egon Osvald Langgaard	1085	40
	Arbm. Johs. Jensen	534	60
	Husass. Anna Kirstine Jensen	8	10
	Husass. Ketty Kristensen	8	10
	Barbersv. Arvid Parmo Nielsen	105	30
54	Syerske Theodora Nielsen	32	40
	Syerske Erna Marie Jensen	32	40
	Landm. Hans Nielsen Damsgaard	356	40
	Arbm. Kr. Nielsen Damsgaard	656	10
	Arbm. Lars Korteg. Pedersen	380	70
56	Isolatør Chr. Vilh. Nielsen	275	40
	Arbm. Jens Ruby Jensen	283	50
58	Hjælpearb. Chr. Dus. Borgaard	275	40
	Ekstraskriver Tove Borgaard	8	10
	Kommis Johs. Emil Nielsen	263	25
60	Bogholder Lenius Christensen	275	40
	Kontormhj. Ellen M. Christensen	113	40
	Koloniallærl. Markus Christensen	16	20
	Tømrer Niels Pedersen	1190	70
	Murer Egon V. L. V. Christiansen	777	60
62	Former Chr. Hove C. Vandet	882	90
	Snedkersv. Ingvard B. Steffensen	324	00
	Chauffør Marius Christensen	639	90
64	Hjælpearb. Viggo Har. Pedersen	202	50
	Rentrice Ane Kirstine Poulsen	8	10
	Arbm. Carl A. Soelberg	226	80
	Arbm. Egon Soelberg	251	10
	Kontorist Grethe Rasmussen	174	15
66	Togbetj. C. Chr. Ingem. Jensen	388	80
	Vognm. Marius S. Yde	275	40
	Kontorist Elisabeth I. Christensen	16	20
	Tømrersv. Gunn. Borup Sørensen	639	90
68	Snedkersv. Jens Kristensen Kirk	469	80
	Margr. Nielsen Kirk	20	25
	Kontorist Ella Nielsen Kirk	8	10
	Arbm. Sv. Aa. Nielsen Kirk	550	80
	Barberm. Ernst Karlo Nielsen	178	20

Plantagevej.

1	fhv. Telegrafbud Jens Pedersen	129	60
	Husass. Agnes J. K. Pedersen	8	10
	Husass. Astrid N. I. Pedersen	8	10
	Arbm. Poul H. Vesterg. Nielsen	303	75
3	Murerm. Carl Chr. Johannessen	1790	10
	Gravem. Peder Sigfr. Kristensen	340	20
	Arbm. Axel Edvard Hansen	510	30
5	Dameskræderinde Valborg Aas	125	55
	Husass. Maren K. Bach Nielsen	40	50
	Arbm. Niels Chr. Heskjær	93	15
	Husass. Jenny M. Heskjær	8	10
7	Havnearb. J. P. Kr. Overgaard	534	60
	Fru Anna Kristine Larsen	8	10
	Malersv. Louis Sandberg	648	00
	Arbm. Villy Viktor Nielsen	380	70
	Medhj. Kr. Skov	149	85
9	Tandlæge E. Nordent. Nielsen	1919	70
2	Fru Jenny Jensen	28	35
4	Malerm. Johan P. Chr. Tøttrup	24	30
	Servitrice M. Kirstine Arpe	117	45
8	Handelsgartn. Chr. T. Kjær	153	90
12	Handelsgartn. Viggo Jespersen	2138	40
	Husass. Edith Louise Jespersen	64	80
	Gartner Martin Jensen	24	30
14	Damefrisørinde Alma L. Worm	149	85
	Urmager Valdemar J. Worm	32	40
	Damefrisørinde Ragna Rasmussen	64	80
	Handelsm. And. A. Søndergaard	340	20
	Koloniallærl. Henry A. Søndergaard	20	25
	Bud Jens Søndergaard	20	25
	Bryggeriarb. Peder Kristiansen	502	20
	Husass. Karen Marie Andersen	8	10
	Chauffør Børge Jensen	518	40
	Fru Grethe Iris Møller	93	15
	Husbest. Margr. Kirst. Asmussen	210	60
	Barberm. Johannes Kjeldgaard	356	40
	Chauffør Villy Kr. A. Schultz	469	80
	Syerske Else Bodil Vandborg	149	85

Raadhusstræde.

1	Inkassator Maren Kirst. Pedersen	4	05
	Barber & Frisør Osk. T. Hyldahl	307	80
	Husass. Inger Dora G. Pedersen	20	25

Reberbanevej.

1	Nattevagt Inger Kirstine Ejsing	8	10
	Blikkensl.sv. Ove S. H. Rasmussen	486	00
	Murersv. H. N. Tage Hansen	186	30
	Mekaniker Børge Hald	753	30
3	Arbm. Hans Chr. Jensen	24	30
2	Arbm. N. Chr. V. Knudsen	275	40

Kjoler — PETER JENSEN, Telefon 113 — Overtøj

KROGHS BUREAU duplikerer og ekspederer Cirkulæreskrivelser.

En virkelig god Middag

til ethvert Hjem tillaves billigt
af vore 1. Kl.s Slagteri-Produkter
- altid friske kontrollerede Varer
Vort Paalæg anbefaler sig selv

Koopmanns Svineslagteri

Telefon 95 & 96

Udsalget: Brogade . Telefon 666

Ved De,

at det nye **Hasselbachs Lexikon**
i 1 Bind koster:
ib. i Lærred Kr. 28.00
ib. i Skind Kr. 38.00
og vi sælger det paa Ratebetaling
a 5 Kr. pr. Maaned.

C. Buchholtz Boghandel

Vestergade 14 - Thisted

C. P. JESPERSEN

BLOMSTERFORRETNING
STOREGADE 4 . TLF. 48

Altid friske afskaarne Blomster, Buketter, Kranse, Palmedekorationer

J. BJØRNSTRUP

Oluf Kløvborgs Eftf.

Bogbinderi & Protokolforsyning

LILLE TORV **THISTED** TELEFON 79

Alt Bogbinderiarbejde leveres omgaaende i 1. Klasses Udførelse. - Protokoller efter ethvert Skema med og uden Tryk leveres omg. — Kontrolbøger med og uden Firma med alle Perforeringer leveres paa faa Dage. - Protokoller med almindelig Liniering samt alm. Kontrolbøger altid paa Lager til billige Priser

	Damefrisørinde Henny V. Knudsen	4	05
	Bud Kaj Vesterg. Knudsen	52	65
	Arbm. Henryk Rykala	469	80

Refsvej.

1	Tømmerforvalter Niels Riis	648	00
5	Chauffør Kristen C. Hede	251	10
	Brændselshdl. Sv. Aa. Chr. Hede	113	40
7	Ægpakkerske Amalie Jespersen	24	30
	Typograf Peter E. Christensen	388	80
	Arbm. Peder Olsen Vestergaard	510	30
	Arbm. Hans Peter Nielsen	405	00
9	Fiskehdl. Axel Madsen	688	50
11	Syerske Mathilde M. Christensen	36	45
	Kontormhj. Karen M. Christensen	40	50
	Bud Henry C. Christensen	8	10
	Enkefru Kristine A. C. Vestergaard	6	08
	Bud Orla K. Vestergaard	12	15
13	Chauffør Laur. A. Christiansen	307	80
	Rentrice Mette Christiansen	8	10
15	Vognm. Villy L. E. Jespersen	1279	80
	Chauffør Aksel Johs. Jespersen	214	65
	Arbm. Svend Anker Gasberg	380	70
17	Sadelm. Carl Jul. Jørgensen	32	40
	Rørlægger Hans J. K. Jørgensen	510	30
	Husass. Anna Lise K. Jørgensen	20	25
	Ingeniør Kr. Bodholt	429	30
	Bagersv. Ernst Parum	639	90
25	Direktør Frits Mar. Christensen		—
6	pens. Lærer Johs. Pedersen	251	10
	Husass. Ruth Kjærulf Pedersen	283	50
	Lærling Carl G. Pedersen	8	10
	Arbm. Arvid H. Gjerlach	510	30
10	Tømrer Jens Chr. Christensen	777	60
	Arbm. Niels Andr. Pedersen	372	60
12	pens. Lærer Holger Sørensen	405	00
	Bogholder Ove Frostholm	275	40
14	Rentrice E. Marie D. Jensen	4	05
	Chauffør Jens Carl B. Sahl	680	40
	Tømrersv. Poul Nymark Petersen	664	20
	Rørlægger Svend Olaf Munk	737	10

Rolighedsvej.

2	Møllermester Niels I. Thousig	729	00
	Syerske Dorthea Marie Andersen	4	05
4	Ejendomshdl. Kr. I. Kristensen	1101	60
	Servitrice Magda Kristensen	737	10
	Husass. Gudrun E. Kristensen	8	10
8	Glarmester Jørg. J. Birkholm	93	15

Rosenkrantzgade.

2	Biografejer M. Olga Thomsen	2389	50
	Radiotelegrafist J. R. T. Thomsen	12	15
	Cigarhdl. Kr. T. F. Mikkelsen	380	70
	Bogholder Ivar Nikl. Nielsen	388	80
4	Installatør Aage Sk. Korsfelt	1020	60
	Rentier Ingeborg M. Hansen	20	25
6	Bestyrerinde Anna Krist. Eriksen	101	25
	Husass. Dagny Krist. Steffensen	40	50
	Sekretær Karen Margr. Pedersen	125	55
	Husass. Else Kathr. E. Jepsen	12	15
	Ekspedtr. Elly Marie Poulsen	283	50
	Ekspedtr. Maren K. Tousig	267	30
	Bogholderske K. Elisab. Sørensen	174	15
	Ekspedtr. Anna Sørensen	89	10
	Sekretær Ingeb. Margr. Janussen	162	00
	Ekspedtr. Ellen Rasmussen	174	15

God Økonomi og CITY-Fodtøj følges ad

Valdemar Smith A/S

THISTED . TELEFON 6

KJOLER . BLUSER . OVERTØJ . KOSTUMER . PELSE
LINGERI . TRICOTAGE . HERRETØJ

... Kvalitetsvarer billigst

	Syerske Elly Marie Bak	101	25
	Tandtekn. Anna M. Christiansen	364	50
	Gartnerelev Edith C. Welander	24	30
	Kontorist Signe Hyldg. Ejlersen	101	25
8	Amtsforv. T. Emil Jensen Hvid	1036	80
10	fhv. Købm. Niels Peder Knudsen	494	10
	Ekspedtr. Inger Knudsen	4	05
12	Landbrugskons. F. C. Frandsen	1377	00
	Rentier Dorthea Kirst. Sørensen	16	20
	Hush.lærerinde Anna Grangaard	344	25
	Lærerinde Ella Olesen	234	90
	Formand Helm. G. B. Petersen	1231	20
16	Maler Jens Chr. Jensen	0	00
	fhv. Træhdl. Aksel A. V. Rosin	40	50
	Filmsoperatør J. Aage Rosin	137	70
	Rentrice Ane Katrine Pedersen	16	20
	Gasværksarb. Rb. P. Gammelvind	405	00
	Ekspedtr. Else Gammelvind	8	10
	Tømrer Holger Peter Jørgensen	1462	05

Rosenlundsgade.

1	Overbibliotekar Niels Grønkjær	712	80
	Disponent Rb. H. Egon Jensen	737	10
	Mekaniker Karl Johan Tjørnum	567	00
3	Konsul Peter Sund	380	70
	Husass. Anna Lykke Frederiksen	12	15
7	fhv. Købm. Frederik L. Post	4	05
	Aflæser Henry Kvist-Christensen	166	05
	Børstenbinder Karl Poulsen	8	10
2	Husejer Carl Krogh	4	05
	Bogholderske Ingeb. P. Krogh	113	40
	Bogholder Henry Emil Krogh	125	55
	Sygepl. Kathrine D. P. Poulsen	113	40
	Arbm. Jens Leo Poulsen	405	00
4	Kommis Carl Chr. H. Knudsen	291	60
	Chauffør Emil K. Lauritsen	153	90
	Arbm. Aksel Aage Madsen	324	00
	Enkefru Gertrud Marie Pedersen	28	35
	Lærer Knud Hillers-Andersen	372	60
10	Arbm. Henrik Henriksen	421	20
	Bud Kaj Emil Henriksen	198	45
	Arbm. K. Kristian Thorsen	664	20
	Lærling Reinhardt Thorsen	4	05
	Fisker Chr. Frederik Nielsen	16	20
	Havnearb. Jens Sørensen	251	10
	Arbm. N. Edv. S. Schiellerup	380	70
	Husass. Ellen Schiellerup	24	30
	Arbm. Holger Christensen	477	90
	Elektriker Karl G. Sørensen	696	60
12	Sadelmagerm. Ejner Pedersen	340	20
	Slagteriarb. Har. C. Vandet	291	60
	Slagteriarb. Georg Falbe Hansen	866	70
	Slagtersv. Jens O. H. Andersen	153	90
	Arbm. Jens Møller Kristiansen	113	40
14	Entreprenør Ole Chr. Jensen	453	60
	Barbersv. Erik Friis Jørgensen	52	65
16	Slagtersv. E. Holger Thøgersen	251	10
	Arbm. Karl Kr. N. Kirk	1061	10
	Arbm. Harald Rikard Jensen	364	50
18	fhv. Dampskibsform. K. Mogensen	8	10
	Vognm. Osvald Mogensen	421	20

Sennelsvej.

—	Avlsbruger Otto Kristensen	405	00

Skolegade.

3	fhv. Restauratør Martin Eriksen	12	15
5	Tømrerm. Søren Nielsen Lynge	664	20

Køb noget godt
Køb hos **JAGD**
MANUFAKTUR
TRICOTAGE
Lilletorv

Reenberg & Hyllested
MALERMESTRE . SKOVGADE 4
Gerne til Tjeneste med alt
til Malerfaget henhørende

MØLLER & HANSEN
Kødudsalg og Fedevareforretning
THISTED
anbefales
Tlf. 217
Kun Iste Klasses Varer

Mekanisk Værksted
for Reparation af Cykler, Symaskiner, Dørlaase, Dørlukkere, Regne- og Skrivemaskiner, Automater og al Finmekanik
S. ØDUM, Østergade 3
Telefon 509 . Postgiro 40425

	pens. Portørenke M. Christensen	105	30
	Medhj. Nidolf Kr. Christensen	567	00
	Malersv. Agner Vilh. Christensen	1117	80
	Husass. Rigmor Agn. Svanborg	40	50
7	Togfører Anders Chr. Svalgaard	380	70
	Dekoratør Hans Svalgaard	251	10
	Forvalter Jens Ø. Nielsen	324	00
	Ekspeditr. Else Marie Ø. Nielsen	12	15
	Husass. Anna Margr. Nielsen	20	25
9	Forretningsf. Rob. K. Møller	639	90
	Politibetjent Viggo C. Foged	198	45
	Politibetjent Rasmus Hjortlund	324	00
11	Arbm. David N. Kjærgaard	445	50
	Repræsentant Anton J. Kristensen	251	10
	Elev Anna P. Kristensen	8	10
	Ekspeditr. Edith P. Kristensen	4	05
	Lærling Arn. P. Kristensen	4	05
	Tømrerm. Søren Alfr. Larsen	777	60
	Kontorelev Ruth Elis. Larsen	12	15
	Amtsinspektør Alfred M. Jensen	214	65
	Mekaniker Sofus V. Rasmussen	899	10
15	Handelsm. N. Bach Larsen	214	65
	Tromlefører P. Chr. H. Jensen	190	35
	Arbm. Gotfred Madsen	64	80
	Murerm. Chr. Bang Larsen	469	80
	Skrædder Ole Christensen	202	50
	Arbm. Gunner Christensen	40	50
	Arbm. Ove Villads Christensen	16	20
	Landmedhj. Kr. Mar. Kristensen	615	60
	Gartner Alfred M. H. Christensen	275	40
17	Boghandler C. Einer Balleby	2697	30
	Husass. Marie N. Møller	20	25
10	Husejer Niels J. Kristensen	238	95
	Arbm. Jens Christian Dahl	24	30
	Husass. Erna Jensen Dahl	16	20
	Arbm. Knud Børge B. Jønsson	101	25
	Bryggeriarb. And. H. Christensen	275	40
	Fyrbøder Edvard Christensen	238	95
	Chauffør Kr. V. H. Christensen	303	75
	Kolonialkomm. C. E. Christensen	198	45
	Arbm. Erik C. B. Jønsson	64	80
	Mekaniker Johannes Jørgensen	364	50
12	fhv. Landm. Chr. P. Søndergaard	688	50
	fhv. Avlsbruger Christian Jensen	56	70
	Husejer Christian Th. Jensen	575	10
	Chauffør Kristian H. Petersen	907	20
	Baneform. P. Borreg. Christiansen	263	25
	Hjælpearb. Kaj G. Christiansen	238	95
	Vognm. Peter Steffensen	469	80
	Handelsm. Frode Østergaard	48	60
	Husass. Dorthea Østergaard	16	20
	Kommis Lars Østergaard	149	85
	Rengør.medhj. Agn. J. Klausen	32	40
	Husass. Henny Eskel. Klausen	12	15
	Detailhdl. Else K. Sørensen	16	20
	Husass. Herdis Olga Sørensen	20	25
	Arbm. Karl Otto Stauvby	510	30
	Arbm. Henning Bj. Kristensen	380	70
	Arbm. Adelbert J. Vinter	141	75
	Chauffør Gunnar Jensen	153	90

Skolestræde.

5	Kontorbest. Jens Th. Bjerregaard	251	10
	Sadelm. Kaj G. Bjerregaard	210	60
	Kontorist Gunnar Skoug. Nielsen	324	00
	Arbm. Nelius Abildgaard	405	00
7	Skomager Niels P. Pedersen	214	65
	Fisker Severin Jensen	263	25

Køb CITY-Fodtøj - det betaler sig!

Vort Lager er atter udvidet. Se vore Møblementer og forhør Prisen og Kvaliteten.
(Husk: Brugte Møbler tages i Bytte) Ligkister paa Lager.

	Arbm. Anker Elias Jensen	502	20
8	Fisker Ludvig F. Wiehl	502	20
	Fisker Edmond Johs. Wiehl	149	85
	Arbm. Hans Vilh. Wiehl	40	50
	Husass. Gerda M. H. Wiehl	89	10
	Fisker Peder N. Christensen	20	25
10	Fisker Alfr. N. Christensen	550	80

Skovgade.

1	Urmager Eduard P. Bendixen	3584	25
	Husass. Ellen Alfrida Schytt	16	20
	Konditor H. Johs. Olesen	166	05
	Kontormedhj. Karen Olesen	4	05
9	Malerm. Carl Christoffersen	607	50
	Husass. Estrid W. Christoffersen	4	05
	Tjener Valdemar Oddershede	899	10
	Murerarb. Niels Kjær-Jakobsen	226	80
	Arbm. Arne Just Poulsen	113	40
	Kommis Bent Just Poulsen	251	10
11	Detaillist Ingeborg Kristensen	8	10
	Enkefru Ane Marie Lassen	16	20
	Dameskræderinde Anna F. S. Olsen	8	10
2	Skolebetjent Anthon Mortensen	583	20
	Handelsgartner N. C. Andersen	178	20
	Murerlærl. Helge Kjær Andersen	8	10
	Husass. Elinor Kjær Andersen	20	25
	Elev Aase M. Kjær Andersen	8	10
	Enkefru Ellen Joh. M. Holm	380	70
	Pastor Knud Christian Holm	405	00
	Murersv. Søren Chr. Petersen	1733	40
	Arbm. Erik Valther Petersen	534	60
4	Slagterm. Vald. V. A. Schütt	117	45
	Slagtersv. Kaj Adolf Schütt	226	80
	Mælkeforh. Agnes N. Damgaard	32	40
	Mekaniker Helge B. Damgaard	364	50
	Kusk Christen Smed Christensen	583	20
	Husass. Johanne K. Christensen	16	20
	Rentier Marie D. J. Kristensen	4	05
	Enkefru Ane Marie Jensen	4	05
	Arbm. Marius Søndergaard	591	30
	Gartner Jens Martin Larsen	615	60
	Arbm. Magnus B. Andersen	631	80
	Arbm. Jens S. Vilsbøll	445	50
6	Sadelmagerm. Laur. C. Christensen	48	60
	Bogbinder Harriet G. Christensen	20	25
	Bogbinder Ellen M. Christensen	8	10
	Arbm. Børge Søgaard	380	70
8	Snedker Niss Nissen	117	45
	Husbest. Ida Karoline Østergaard	32	40
	Kreaturhdl. Lars Badstue Lynge	263	25
	Barber Jens A. Eberhardt Lynge	210	60
	Arbm. Henry Chr. Hede	777	60
10	Læderhdl. Thorv. C. L. Aggerholm	324	00
	Repr. Kristian J. Andersen	372	60
	Forretningsf. J. Levi Jensen	575	10
	Husass. Mary Katr. Østergaard	8	10
12	Snedker Peder Kr. Pedersen	405	00
	Detaillist Lilly Margr. Pedersen	40	50
	Arbm. Edvard Martin Odgaard	356	40

MONUMENTER
MARMORPLADER
GRAVGELÆNDERE

Største Lager
Fineste Arbejde
Billigste Priser

BRDR. JENSEN
Telefoner: 94 . 167 . 486

H. P. Østerbye & Søn
Indh.: Fr. G. Østerbye

BYGNINGS-,
DEKORATIONS- OG
SKILTEMALER

Frederiksgade 3 . Telefon 199

P
M
K

CHR. SØRENSEN
ST. TORV

	Lagerekspt. Johan P. Odgaard	186	30
	Maskinlærl. Mads Jensen Odgaard	4	05
	Renovationsform. Vald. Larsen	251	10
	Malersv. Lars P. Larsen	137	70
	Malerlærl. Ejgil Emil Larsen	4	05
14	Arbm. N. Sev. S. Schjellerup	494	10
	Arbm. H. E. Thorv. Mortensen	307	80
	Murersv. Sv. R. B. Christensen	166	05
	Arbm. Andreas Hansen	8	10
16	Skotøjsh. M. Overgaards Enke	1441	80
	Ekspedtr. A. Elisab. Overgaard	162	00
	Husass. Anna Margr. Overgaard	20	25
18	Tandtekniker Mette K. Rasmussen	56	70
20	Amtslæge Leif Folke	1935	90
	Husass. Anna Jensen	24	30
	Husass. Karen Willer	20	25
22	Pensionist Dorthea Thomsen	24	30
	Fru Petra Claud. Hede	4	05
	Børstenbinder Jens Nørg. Hede	24	30
	Syerske Johanne V. Jørgensen	16	20
	Gartner Erik W. Friberg	52	65
24	Lagerarb. Jens Kristian Jensen	162	00
	Arbejderske Jensine E. Jørgensen	12	15
	Træskomager Iver Chr. Jensen	16	20
	Enkefru Ane Kirst. Christensen	4	05
	fhv. Gartnermedhj. P. Christensen	76	95
	Husass. Anine Pouline Jeppesen	24	30
26	Maskinhandler Salomon Hansen	153	90
	Tobaksarb.ske Maren M. Thomsen	8	10
	Disponent Børge H. Holding	149	85

Skraaningen.

6	Arkitekt Morten Fugls. Andersen	907	20
	Kommis Kaj G. Rasmussen	238	95

Sofievej.

1	Barberm. Anders Klosterg. Jensen	842	40
	Ekspeditr. Inga Klosterg. Jensen	198	45
	Overtoldass. Niels Andersen Herly	664	20
	Arbm. Kr. P. L. St. Nielsen	380	70
3	Entreprenør Frederik Kr. Hansen	291	60
	Forretningsbest. Eyvind Petersen	1036	80
	Ekspeditr. Esther M. Knudsen	186	30
	Stenhugger Niels Aage Ryming	275	40
	Isenkræmmerkomm. Knud Mørch	186	30
	Manufakturkomm. P. Juul-Lassen	396	90
2	Rentrice Ane Cathr. Sunesen	251	10
	Rentrice Ane Catr. Enevoldsen	226	80
	Tømmerhdlr. Iver Hedegaard	882	90
	Købm. Axel J. Christiansen	1020	60
4	Arbm. K. Har. Kristiansen	453	60
	Journalist Hans H. Berthing	494	10
	Typograf Kai Abildg. Jacobsen	214	65
6	Malersv. Jens Møller	793	80
	Kontorist Karen Marie Møller	64	80
	Husass. Agnes Petrea Kibsgaard	4	05
	Enkefru Anna Dorth. Sørensen	4	05
	Lagerarb. Casper M. Christensen	8	10
8	cand. pharm. Edm. O. A. Stuhr	810	00
	Ekspeditr. Grethe Stuhr	24	30
	Kriminalbetjent Alfr. G. Nielsen	238	95
	Reservebetjent Gunnar Hove	198	45
10	fhv. Tømmerhdlr. P. V. Hilligsøe	162	00
	Husbest. Kirstine Larsen	20	25
	Barbersv. Søren K. Nielsen	186	30
	Enkefru Margaretha M. Lundbeck	4	05
	fhv. Detaillist Agnes K. E. Hansen	4	05

I SELSKABSFODTØJ har CITY det største Udvalg

THISTED BANK

DEN DANSKE LANDMANDSBANK
HYPOTEK- OG VEKSELBANK
AKTIESELSKAB
THISTED AFDELING

Aktiekapital: 50 Mill. Kr.
Reservefond: 34 Mill. Kr.

Telegramadresse:
LANDMANDSBANK
Telefoner: 88 (2 Linier)
Bankdirektør Hartz privat: 89 a

KONTORTID
10—12 Formiddag og
2—5 Eftermiddag

ENHVER ART
BANKFORRETNINGER
UDFØRES

●

Anlæg og Omforandring
af Bogholderi

Driftsregnskaber,
Skatteopgørelser etc.

J. K. Madsen, Revisor

Asylgade 20 - Telefon 526

12	Agent Niels Chr. Roersen	1595	70
	Rentier Oline Roersen	8	10
14	Vognm. Jens Valdemar Larsen	2413	80
	Husass. Signe Marie Andersen	16	20
	Kusk Alfred Larsen Bunk	149	85
	Arbm. Kr. Magn. Snejstrup	198	45
	Arbm. Marius E. Kristensen	162	00
	Arbm. Ernst Gøttrup	162	00
	Tømrer Ejner Korsgaard	178	20
16	Vognm. Niels Kr. Søndergaard	1773	90
	Husass. Gerda Irene Mortensen	20	25
	Chauffør Andrew J. J. Marker	234	90
	Enkefru Martha Ryming	8	10
	Ekspeditr. Ellen Thora Ryming	234	90

Solbakkevej.

1	Slagterm. Ingvar P. Larsen	599	40
	Kommunebud Jens A. Nielsen	117	45
3	Arbm. Frederik B. Petersen	307	80
	Tømrersv. Samuel G. M. Borgaard	866	70
5	Kaffebrænder Poul Hansen	141	75
	Lagerarb. Martin A. Nielsen	356	40
	Arbm. Alfr. Th. Christensen	437	40
	Husass. Edith Kristensen	16	20
7	Lagerforv. Niels Stærkjær	226	80
	Husbest. Debora Pehrson	32	40
	Redder Ove Chr. Berthelsen	291	60
11	Mejerist Søren Martin Jensen	405	00
	Skrædersv. Aage Boyer	81	00
	Typograf Axel Jensen	202	50
	Handelsm. And. Sv. Hundahl	1182	60
	Fisker Svend H. Christensen	656	10
	Chauffør Carl Aug. Lindskog	344	25
13	fhv. Former Carl Jensen	28	35
	Murersv. Jens P. Nørgaard	307	80
	Slagteriarb. Petrus M. Jensen	238	95
15	Maskinm. Emil A. Mortensen	696	60
	Lærling Niels A. Mortensen	4	05
17	Snedkerm. Ejner Chr. A. Munk	238	95
	Slagteriarb. Herluf B. Christensen	226	80
21	Arbm. Nikolaj Andr. Poulsen	4	05
	Malersv. Hans Peter Schlaikjær	680	40
25	Møllersvend Peter Sev. Pedersen	129	60
	Murersv. Chr. N. Christensen	664	20
29	Ekspedient Peder Holm Nielsen	251	10
	Kalkværksarb. Aksel Pedersen	93	15
	Tømrersv. Niels B. Bjerregaard	923	40
	Arbm. Johannes Overgaard	396	90
31	Murerm. Jens Hebsgaard	477	90
	Murersv. Gunnar Hebsgaard	210	60
	Lærling Vagn Hebsgaard	12	15
	Overportør Ejvind Christiansen	117	45
	Maskinarb. Ernst H. Christiansen	24	30
35	Arbm. Chresten Christensen Ager	8	10
	Fisker Manfred J. Mortensen	125	55
	Husass. Karla Jenny Mortensen	8	10
	Fisker Peter Mortensen	40	50
43	Bagersv. Johan Vald. Bangsgaard	607	50
	Arbm. Adolf Rægaard Jensen	712	80
	Gartner Carl Emil Madsen	567	00
	Ingeniør Julius Klærke-Hansen	639	90
47	fhv. Skipper Oscar Chr. Skaarup	688	50
	Landm. Jens Vilh. Skaarup	101	25
53	Glarmestersv. Holger Birkholm	153	90
57	Snedkersv. Hans P. Hillerup	190	35
59	Arbm. Ejner Tinus Andersen	263	25
2	Mejerist Tage Holm Bangsgaard	639	90
	Husass. Inger D. Andersen	12	15

Kjoler — PETER JENSEN, Telefon 113 — Overtøj

KROGHS BUREAU duplikerer FESTSANGE til enhver Lejlighed.

	Landinspektør Poul Boe	1255	50
	Husass. Edith Carla K. Jensen	20	25
	Mejerist Agner Roersen Nielsen	344	25
4	Herreekviper.hdlr. S. M. Sørensen	5540	40
	Damefrisørinde Line Thygesen	324	00
8	Arbm. Edvard R. Sørensen	291	60
	Arbm. Marius Kr. Kristensen	380	70
	Gas- og Vandm. Kn. E. Larsen	141	75
	Maler Viggo Nis Chr. Knudsen	202	50
10	Agent Christian B. W. Nørgaard	340	20
	Malersv. Adolf Fr. Sørensen	639	90
12	Arbm. Christian J. P. Borgaard	923	40
	Arbm. Poul P. Borgaard	656	10
14	Tømrerm. Nidolf P. Vestergaard	20	25
	Ekspeditr. Inger Vestergaard	162	00
	Husass. Ane Joh. Jakobsen	4	05
	Købm. Jørgen Jørgensen	988	20
	Husass. Karen Marie A. Jensen	16	20
16	Entreprenør Graves P. C. Jensen	226	80
	Lærer Asger Fischer Christensen	639	90
	Kontorist Jens S. Amstrup	303	75
18	Mælkehdl. Martin Chr. Sunesen	81	00
	Vognm. Chr. Kjær. Sunesen	461	70
	Arbm. Knud Larsen Sunesen	178	20
	Murersv. Rob. G. Jensby Petersen	688	50
	Husass. Ane Marie Sunesen	24	30
20	Murersv. Ejner O. S. Andersen	672	30
	Lærer Vagn S. Hansen	429	30
38	Bogholder Poul R. J. Faurhøj	81	00
42	Fiskeeksportør Kr. M. Eriksen	3823	20
	Mejerist Peter Chr. Jensen	324	00
50	Murersv. Poul Hvid Sørensen	469	80
	Tømrersv. Bernh. Rob. Nielsen	583	20
	Husass. Anna Kirst. Nielsen	16	20
56	Tømrer Ths. Damsg. Kristensen	639	90
	Repræsentant Knud H. Rasmussen	190	35
60a	Trykkeriarb. Viktor Em. Jensen	202	50
	Snedkerlærl. Peder Chr. Jensen	4	05
60b	Arbm. Peder Kr. M. Nielsen	291	60
68	Bagersv. Aage V. Roursgaard	178	20
70	Teglværksarb. Niels Chr. Klausen	263	25
	Tømrer Robert W. Andersen	1020	60
	Chauffør Arnold Kr. N. Pedersen	81	00

Solhøjvej.

5	Slagteriarb. Marth. Kristensen	567	00
	Rentenyder Lars Jensen	8	10
	Tømrer Erik O. Tofte Nielsen	672	30
7	Arbm. Marthinus Jeppesen	534	60
	Arbm. Karl Emil Jeppesen	672	30
6	Mekaniker Thorvald Jensen	380	70
	Malersv. Kr. P. N. Kristensen	340	20
8	Distriktsmontør Niels Bj. Redder	238	95
	Arbm. Verner Ludvig Redder	324	00
	Mekaniker Jørgen Jørgensen	324	00
10	Fiskehandler Jens Christensen	866	70
	Arbm. Niels Peter Nielsen	502	20
12	Pensionist Anna Kirst. Jensen	4	05
	Landmedhj. Laur. Berh. Jensen	16	20
	Syerske Vera Jensen	89	10
	Slagtersv. Kaj Henning Jensen	267	30
	Murerlærl. Karl Johan Jensen	4	05
	Smedelærl. Svend Erik Jensen	4	05
	Arbm. Lars Jeppesen	263	25

Stationsvej.

1	Enkefru Henriette Østerbye	190	35
	Syerske Andrea K. Petersen	89	10
	Skræderm. Peder Dybdahl Nielsen	141	75
	Ekspeditr. Elisabeth M. Petersen	198	45
	Husass. Kirstine M. Madsen	12	15
	Remisearb. Chr. Th. Jørgensen	356	40
	Sygeplejerske Karen Jørgensen	52	65
	Remisearb. Verner Jørgensen	396	90
	pens. Lærerinde Joh. Christensen	64	80
	Massøse Else L. A. R. Høst	251	10
	Sygeplejerske Anna Kirst. Larsen	8	10
3	Particulier Jens Chr. Larsen	40	50
	Particulier And. A. Kjærgaard	20	25
	Bagerm. Kr. Bech Frimer	477	90
	Husass. Rigmor Kronborg	12	15
	Bagerlærl. Vilh. Sh. Villadsen	4	05
5	Rentier Martin Jensen Dige	826	20
	Toldmedhj. Peter Gr. Jensen	623	70
	Rentrice Marie Andersen	32	40
	Enkefru Laurine Katr. Høyer	4	05
	Servitrice Maren Høyer	939	60
	Arbm. Anton Høyer	623	70
	Arbm. Frits I. Christoffersen	753	30
	Slagtersv. Ejner Hyldig	162	00
	Arbm. Henry J. P. Knudsen	510	30
	Bagersv. Morten E. D. Jørgensen	437	40
	Murer Knud Ekmann Jervild	267	30
9	Revisor Niels Chr. Søndergaard	858	60
	Postmedhj. Jacob G. Søndergaard	149	85
	Pensionist Magdal. A. Dinsen	190	35
	Husass. Helga Andrea Dinsen	16	20
11	pens. Overpostbud Chr. Andersen	599	40
	Overass. Arved Frostholm	477	90
	Ekspeditr. Dorith Frostholm	4	05
	Husbest. Katr. L. W. Hansen	20	25
15	Particulier A. Marie Bredahl	8	10
	Rentrice Dorthea Katr. M. Larsen	4	05
	Husbest. A. Marie K. T. Movritsen	20	25
	Enkefru Martha Kirstine Siwert	12	15
	Bogholderske Anna Pedersen	4	05
	Ægpakkerske Kirstine Jokumsen	4	05
17	Enkefru Katharine Brinkmann	8	10
	Rentrice Ingeborg Carrier	8	10
	Frk. Inger Christensen	8	10
	Fhv. Tricotagehdlr. Krist. Herberg	16	20
	Husbest. Anna Kirst. Nielsen	4	05
	Ekspeditr. Nielsine T. Nielsen	324	00
	Chauffør Thomas Kjær	664	20
	Husass. Ane Marie Chr. Trab	8	10
19	Telegrafbud Jens Kr. Nielsen	380	70
	Kørelærer Laurits P. J. N. Lehd	518	40
	Enkefru Kristiane Jensen	4	05
	Blikkensl. Rob. Emil Frost	356	40
21	Kantor Jens Kristian Fredskild	421	20
	Syerske Oline Petrine C. Jensen	28	35
2	Stationsforst. Erik A. Thomsen	639	90
	Matros Ejvind Thomsen	149	85
	Telegrafmedhj. Sim. S. Simonsen	222	75
4	Postmester Anders A. Hove	623	70
	Postmedhj. Asger K. Hahne	125	55
	Postelev Poul Henry Eriksen	24	30
6	Depotbest. Ejnar Aage Sten	380	70
	Frk. Karoline Th. B. Top	4	05
	Trafikmedhj. Tage N. Mikkelsen	190	35
	Portør Børge Krabbe	149	85
	Stationsarb. Evald Berg Pedersen	166	05
	Portør Ebbe Ebbesen	174	15
—	Stationsarb. Thork. V. Andersen	149	85
	Stationsarb. Karlo Vandbæk	222	75

POLITIKENS Telegramhal
STOREGADE 4
Dag- og Ugeblade føres. Bringes gratis overalt i Byen. Køreplaner til Tog- og Rutebiler. Altid stort Udvalg i Lekture, Brevpapir, Konvolutter, Skriverekvisitter m. m.
TELEFONBOKS
HUSK 521

Storegade.

1	Manufakturhdlr. H. Langgaard	4207	95
	Overtjener Jens Nielsen	2243	70
	Ekspresbud Ib Preben Nielsen	4	05
	Husass. Astrid Kristensen	20	25
3	Fotograf Lave Hansen Gram	3001	05
	Gartner Ejner Gram	234	90
	Fotografmedhj. Ebba Gram	267	30
	Husass. D. Agnethe Andersen	20	25
	fhv. Cigarhdlr. H. E. V. Heyer	307	80
	Arbm. Ejner Peder Nielsen	380	70
	Kontorist Børge H. Christensen	303	75
5	Apoteker Viggo M. C. Kierulff	6374	70
	Husass. Else Marie Andersen	24	30
	Læge Peter Ferd. Schmitz	4653	45
	Husass. Else Nielsen	24	30
7	Grosserer Arne Erlandsen Smith		—
	Husass. Elna Thomsen	40	50
	Husass. Johanne Christensen	24	30
9	Bogholder J. Chr. M. Jensen	5394	60
	Husass. Olga Amalie Smærup	4	05
	Trikotagehdl. Karl E. Kvistgaard	664	20
11	pens. Sparek.kass.enke A. Jørgensen	72	90
	Inspektør Arnheim Jørgensen	372	60
15	Malerm. Anthon Christensen	1150	20
	Bogholder Laurits Pedersen	202	50
	Maler Viggo Johannes Gade	648	00
	Lagerekspedient Eigil Søjbjerg	76	95
17	Detailhdl. Kaleb J. Kristensen	2774	25
19	Snedkerm. Niels Hansen	1579	50
21	Købmand Carl P. Clausen	421	20
	Husass. V. Marie Andersen	16	20
	Murerarb. Søren N. Sørensen	291	60
	Frugthdl. Niels M. Sønderskov	356	40
	Kontorist Gunnar Nielsen	222	75
	Kontorist Henry Johannesen	101	25
23	Slagterm. Jens Kloster	1919	70
	Husass. Karen Larsen	20	25
	Exam. Massøse Jenny M. Larsen	469	80
	Lagerarb. Jens Andreassen	238	95
	Civiling. Asger A. Henriksen	639	90
	Bygningskonstr. Georg H. Købler	153	90
25	Pensionatsværtinde D. Christensen	64	80
	Husass. Maren K. K. Møller	16	20
	Snedkersv. Søren Chr. Sørensen	4	05
	Smed Axel G. Frost Pedersen	826	20
29	Hotelforp. Richard Petersen	8991	00
	Kogejomfru Ruth Petersen	567	00
	Kogejomfru Ida A. Lukshøj	364	50
	Stuepige Ane Krist. V. Jensen	125	55
	Buffist Mary Elisab. Poulsen	24	30
	Husass. Sonja V. Pinderup	52	65
	Køkkenchef Gertr. M. Petersen	567	00
	Husass. Ebba Joh. Rødbroe	40	50
	Husass. Else Pedersen	40	50
	Husass. Johanne Marie Pedersen	32	40
	Hotelkarl Chr. Børge B. Poulsen	234	90
	Husass. Elisabeth Andersen	20	25
	Husass. Dagmar Elsine Larsen	32	40
	Hotelkarl Oluf Madsen	64	80
31	Enkefru Stine Marie Nielsen	8	10
	Fhv. Lagerarb. Anders Jensen	4	05
	Vagtmand Hans Chr. Bennetsen	214	65
2	Købm. Kaj Toft	380	70
	Lærling Jens Erik Toftdahl	12	15
	Husass. Gerda Marie Andersen	24	30
	Handelsmedhj. Ernfr. Christensen	4	05
	Auktionsholder C. T. Juul-Lassen	4	05
	Kontorass. Jenny B. Juul-Lassen	283	50
	Møbelhandler Jens Jensen	639	90
	Husass. Mariane N. Andersen	12	15
	Enkefru Johanne M. Christensen	4	05
	Kontorist Any Christensen	303	75
	Kontorass. Harry Enggaard	202	50
	Arbm. S. Fr. Ingv. Hansen	117	45
	Arbm. Martin Nielsen	8	10
	Arbm. Chr. V. Nielsen	186	30
	Husass. Ingeb. Pedersen	32	40
4	Konditor Kristian Lars J. Krabbe	6994	35
	Servitrice Rigmor K. M. Hammer	380	70
	Husass. Erna Emilie Hansen	52	65
	Servitrice Johanne Daniel	437	40
	Husass. Ester Kallerup	20	25
	Husass. Ellen J. Steffensen	16	20
	Husass. Edith Frederiksen	24	30
	Husass. Valdb. H. Gasberg	24	30
	Husass. Herdis Korsg. Nielsen	32	40
	Barberm. Th. K. Pedersen	307	80
6	Arbm. Gunnar V. Jensen	445	50
	Arbm. Viggo Sørensen	696	60
	Arbm. Peter Mar. Eriksen	704	70
	Vognm. Holger Kielsgaard	461	70
8	Konditor Peter Th. Petersen	4106	70
	Ekspeditrice Elfrida J. Salmonsen	76	95
	Ekspeditrice Else Marie Jensen	101	25
	Husass. Karen Bjerreg. Hyldahl	32	40
	Bagersv. Kr. K. Poulsen	12	15
	Bagerforb. Svend Aage Bach	12	15
	Assurandør Svend S. Thomsen	388	80
	Skibstømrersv. H. C. Sørensen	761	40
	Husass. Elna Marie Mikkelsen	16	20

KROGHS BUREAU udfører alt i Maskinskrivning og Duplikering.

	Fotograf Christine Christensen	20	25
	Vand- og Gasm. J. M. Eriksen	251	10
10	Cigarhdlr. Christian Petersen	2106	00
	Husass. Thyra E. N. Hansen	20	25
	Husass. Nora K. Skammelsen	12	15
	Skræderm. Laurits Toftdahl	534	60
	Husass. Ester M. V. Nielsen	24	30
	Husass. Anna Marie Gregersen	8	10
	Fotograf Knud Eigil Hedegaard	76	95
	Maler Albert Chr. Eriksen	777	60
	Smed Harald G. Christensen	1077	30
	Ekspeditr. Jenny Aas Christiansen	149	85
	Syerske Marie Kirst. Andersen	125	55
	Ekspeditr. Louise Andersen	89	10
	Maskinpass. N. C. Frost Pedersen	388	80
	Ekspedtr. Agnete Frost Pedersen	12	15
	Husass. Henny Frost Pedersen	12	15
	Bud John G. Frost Pedersen	24	30
	Arbm. Peder Aksel Pedersen	534	60
	Tømrer Poul John Martens	1312	20
12	Kolonialkomm. Niels L. Toftdahl	186	30
	Opsynsmand J. Kr. Mikkelsen	356	40
14	Købmand Niels Monn Thomsen	988	20
	Kontroltelefonist Dorth. Pedersen	303	75
	Ekspeditr. Gerda Sofie Toftdahl	32	40
18	Glarmester C. Alb. Johansen	388	80
20	Vand- og Gasm. Ingvard Larsen	1478	25
	Serveringsfrøken I. M. Larsen	8	10
	Sygeplejerske Ellen Larsen	149	85
	Bogholderske Anna Larsen	20	25
22	Herreekvip.hdlr. H. C. Sørensen	56	70
24	Snedkerm. Ejnar Jensen	429	30
	Husass. Ida Elfrida Nielsen	16	20
26	Husejer Kirstine Christensen	24	30
	Detaillist Elfrida Christensen	639	90
	Ekspeditr. Annalise J. Vendelskov	32	40

Storetorv.

1	Cigarhdlr. Louise K. E. Schnoor	20	25
3	Restauratrice Else K. Larsen	2806	65
	Husass. Oda Nielsen	20	25
	Husass. Asta H. Christensen	64	80
	Repræsentant Illemann S. Mainer	793	80
5	Hotelejer Poul Poulsen	8444	25
	Husjomfru Astrid H. Vestbjerg	344	25
	Kogejomfru Dagmar M. Jensen	222	75
	Husass. Gerda Kirst. Nielsen	40	50
	Husass. Magda K. Vestergaard	76	95
	Husass. Gudrun Bertelsen	40	50
	Husass. Gertrud Sørensen	4	05
	Køkkenpige Anna L. Jensen	8	10
	Husass. Klara I. N. Sund	32	40
	Husass. Edith Lunde	20	25
	Husass. Kristine Ottom. Grønkjær	12	15
	Husholdningselev Inga Kristensen	4	05
	Hotelkarl Folmer B. Jensen	76	95
7	Trikotagehdl. Harald Kamp		—
	Husass. Ingeb. P. Christensen	16	20
	Lærer Hans A. Riis Olesen	453	60
	Kolonialkomm. H. E. D. Nielsen	1279	80
	Toldass. Carl V. H. Sørensen	364	50

Strandgade.

1	Tankpasser Anders C. Kristensen	16	20
	Smedesv. Kristian M. Kristiansen	178	20
	Enkefru Petrine Koldkjær	16	20
	Husejer Laura Kristensen	16	20
	Betonarbejder Arne Nielsen	1190	70
3	Handelsm. Anders M. Skaarup	502	20
	Købm. Hans Sørensen	858	60
	Husass. Gudrun Mortensen	20	25
	Kontorist Richard G. Hansen	8	10
	Lagerarb. Vald. Mortensen	356	40
	Ølhandler Evald J. Callesøe	445	50
	Elektrikersv. Karl Smærup	275	40
	Sekretær Niels Thing	202	50
	Inspektør Poul Holst-Nielsen	307	80
	Lagereksp. Peder Robert Knudsen	453	60
	Kioskejer Max Sigm. B. Hansen	238	95
	Servitrice Anine B. Nielsen	1036	80
	Assurandør Georges C. A. Borgen	178	20
	Ekspeditrice Dagny Hald	8	10
5	Købm. Ane Marie Christensen	1603	80
	Prokurist Harald W. Christensen	1502	55
	Kontormedhj. Ida E. Christensen	24	30
	Kommis Herluf Christensen	174	15
	Gaardskarl Johs. K. Henriksen	40	50
	Gaardskarl Laur. D. Gregersen	380	70
7	Købm. Henriette Dige	1636	20
	Forretn.best. J. M. Andersen	486	00
	Isenkræmmer P. Chr. Sørensen	4698	00
	Gaardskarl Kristian Hansen	202	50
	Restaurator Jens Chr. Mogensen	2964	60
	Chauffør Kaj Rob. Mogensen	344	25
	Husass. Anna Maria Overbeck	8	10
	Bogholder Jens Olaf Rye	356	40
9	Direktør Richard Hove	1636	20
	Laborant Bodil Katrine Hove	174	15
	Maler Jørgen Hove	631	80
	Husass. Irma Christensen	20	25
	Husass. Ingrid Hundahl	20	25
11	Bagerm. Hans L. Enevoldsen	1085	40
	Husass. Gertrud K. N. Rask	20	25
	Bager Sigfr. Meyer Nielsen	64	80
15	Overmontør Chr. Bovberg Foged	899	10
	Havnearb. Jens Peter Rødbro	141	75
	Fisker Marius Svindborg	324	00
	Arbm. Arne Kjær Nielsen	226	80
6	Smedemester Viggo J. Andersen	729	00
	Købm. Mette Marie Gulev	190	35

KØB GODT FODTØJ I CITY

Guldsmed C. V. Henningsen, Store Torv

Telef. 29 FORLOV **Telef. 29**

ELSESRINGE

Fest- og Brudegaver

Gammelt Guld og Sølv købes

Strandvejen.

1	Rentenyder Mette M. Jensen	4	05
	Sliber Victor Børge Nielsen	105	30
	Smed Svend Ejgil Chr. Munkholm	202	50
3	Maskinarb. Erik Vald. Hyllested	76	95
	Arbm. Peder Vestergaard	388	80
	Chauffør Harald Fogh Jensen	356	40
	Tarmrenser M. Victor Vestergaard	251	10
7	Arbm. Mads J. N. Christensen	421	20
	Rentenyder Kristine Christensen	16	20
	Arbm. Anton Nid. F. Jensen	461	70
	Arbm. Jens Sørensen Gøttrup	550	80
	Arbm. Jens Marius N. Kold	955	80
	Chauffør Har. P. Andersen	198	45
11	Rentenyder Margrethe Nielsen	4	05
	Husass. Thomine Nielsen	8	10
15	Fisker Jeppe Skaaning	24	30
17	Husejer Else Marie Holm	24	30
	Gartner Chr. A. M. Christiansen	81	00
19	Husejer Elvira Jensen	8	10
	Enkefru Kirsten Marie Eriksen	4	05
	Rengøringsmhj. Jenny K. Eriksen	125	55
21	Fisker Jens Kr. Jensen	202	50
	Bud Tage Chr. Jensen	32	40
	Enkefru Jensine Christiane Jensen	4	05
23	Enkefru Karen Christensen	4	05
25	Ekspedtr. Johanne E. Andersen	89	10
	fhv. Skibsfører Ths. Chr. Andersen	4	05
27	fhv. Slagteriarb. Carl A. A. Bohn	81	00
	Husass. Mette Kristine Weilgaard	24	30
	Underkvarterm. Ringgaard-Bohn	214	65
	Mekaniker Alb. Milter Nielsen	291	60
29	Arbm. Kristen Andersen	429	30
	Damefrisørinde Else M. Nielsen	4	05
31	Syerske Laura Christensen	8	10
	Rentenyder J. Kr. Petersen	8	10
	Kontorass. Jens Chr. Pedersen	89	10
	Arbm. Niels Peter Nielsen	190	35
	Arbm. Evald Kjær Nielsen	16	20
	Arbm. Thorv. Kjær Nielsen	421	20
	Snedker Alfr. Kjær Nielsen	267	30
	Maskinarb. Karl Kr. Rasmussen	303	75
	Mekaniker C. Fl. Højl. Andersen	210	60
	Hotelkarl Erik Kr. Pedersen	32	40
35	Husejer Agathe N. K. Sørensen	8	10
	Husass. M. Gudrun V. Sørensen	20	25
	Skomagerm. Thorkild Sørensen	214	65
	Fisker Ingvard M. Larsen	166	05
37	Rengøringskone Marie Langgaard	4	05
	Fiskepakker Holg. C. J. Langgaard	267	30
	Typograf Aage Kr. J. Langgaard	113	40
	Kioskejer Will. Herluf Nielsen	153	90
	Tømrer Johs. Kr. Hundahl	291	60
39	Husejer Sidsel M. Søndergaard	8	10
	Arbm. Gunnar E. C. Søndergaard	405	00
	Chauffør Folm. Chr. Søndergaard	190	35
	Arbm. Børge Im. Søndergaard	40	50
	Arbm. Niels Chr. Møller	238	95
	Husass. Gudrun K. Møller	8	10
	Arbm. And. Chr. P. Møller	89	10
41	Jordarb. Jens P. Pedersen	8	10
	Arbm. Alfred M. Pedersen	24	30
43	fhv. Tømrersv. P. Chr. Pedersen	40	50
45	Avlsbr. Nikolaj Nielsen	238	95
	Chauffør Henning A. Jørgensen	510	30
	Arbm. And. P. Olsen	486	00
47	Enkefru Karen Gregersen	4	05
	Rentenyder Sørine P. Jensen	4	05
	Husass. Elin Agnete Jensen	4	05
	Skrædersv. Theodor Sørensen	141	75
49	Pottemager Børge Rosenb. Jensen	16	20
	Arbm. Holger Nikolaj Jensen	421	20
51	Skibsbyggerm. Niels L. Krogh	793	80
	Ekspedtr. Irene Krogh	8	10
	Skibsbyggerm. M. G. Christensen	882	90
	Arbm. Peder B. Oddershede	421	20
	Prøvetelef. Jensine B. Oddershede	32	40
	Arbm. Gunnar C. Sørensen	502	20
	Arbm. Edvard M. Jensen	639	90
	Ægpakkerske Edith S. Kjærgaard	32	40
	Repr. G. Kr. Kj. Andersen	251	10
53	Rentenyder Mariane Sørensen	8	10
	Slagtersv. Niels E. Chr. Sørensen	303	75
	Husass. Dorthea M. Sørensen	4	05
55	Husejer Nicoline Krogh	8	10
	Tømrer Johs. Martinus Madsen	826	20
57	Malersv. Erik Rob. Eriksen	178	20
	Rentenyder Peder Chr. Thomsen	8	10
	Arbm. Peder Chr. Thomsen	153	90
59	Slagteriarb. Henry O. Christensen	263	25
	Rentenyder Mads Christensen	4	05
61	Enkefru Thomine Sørensen	8	10
	Husbest. Karen Søgaard	101	25
63	Bogbinderm. Carl P. Roesen	24	30
	Rentenyder Margrete O. T. Roesen	4	05
65	fhv. Slagterikusk Ths. Chr. Thomsen	8	10
	fhv. Former Laust L. Kjærgaard	8	10
67	fhv. Kvaseskipper Nikolaj Eriksen	4	05
	Rengør.mhj. Magda N. Madsen	16	20
	Lagerarb. Svend Sig. Billeschou	251	10
69	Slagteriarb. Andreas Jensen	388	80
73	Slagteridir. Ralph Izard Høyer	866	70
	Husass. Ester Christensen	32	40
2	Slagtemester Charl. Ejgil Larsen	972	00
4	Opsynsm. S. Kr. Sørensen	388	80

Strandgades Auto- og Cykleværksted

C. Dissing & Søn

Tlf. 931 . Thisted

Reparation af Automobiler Motorcykler Cykler samt alt mekanisk Arbejde og Autogensvejsning udføres

Strømgade.

1	Off. i Fr. Hær Hans Frederiksen	141	75
3	Husejer Ane M. Marie Olesen	8	10
	Bryggeriarb. Kr. Hald Jensen	202	50
	Arbm. Chr. Madsen	263	25
	Gartner Henry Tage Mikkelsen	267	30
	Mekaniker Jens Peter Mikkelsen	502	20
5	Maler Anders Pedersen	129	60
	Syerske Kristiane Christensen	101	25
	Syerske Dorthea Sørensen	8	10
	Fisker Viggo Larsen	28	35
	Lagerarb. Chr. Bach Petersen	372	60

7	Fisker Kr. Poulsen Klit	24	30
	Vognm. Carl Evald Klit	1275	75
	Husass. Anna Kirst. Klit	8	10
	Rentenyder Kirstine Christensen	8	10
	Rentrice Kirsten Marie Nielsen	8	10
	Gasværksarb. Laur. R. Hedegaard	226	80
	Staldforp. Peder Kr. Bojer	210	60
	Snedker Kr. Gramstrup	202	50
9	Arbm. Ernst Hovmøller	251	10
	Handelsmedhj. Achton Hovmøller	4	05
4	Smedem. Otto P. Knudsen	623	70
	Kommis Tage Emil Knudsen	502	20
	Elektr. Carl Bertel Christensen	380	70
	Kontorelev Ruth C. Valentin	113	40
	Arbm. Folmer Dithlev	303	75
6	fhv. Avlsbr. Niels Smed	56	70
	Mekaniker Svend Jørgensen	2008	80
8	Guldsmed Max V. D. Kjersgaard	117	45

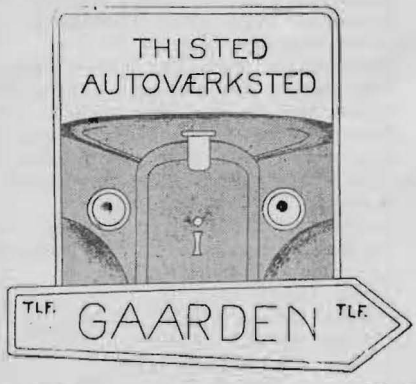

970 970

SV. JØRGENSEN

Strandgade 3

Fedevarer, Ost,
Konserves
anbefales

Kun I. Klasses Varer

CHR. JENSEN

Oste- og Fedevareforretning

Vestergade 20, Tlf. 112

Læs Annoncerne!

	Landm. Jens M. Sørensen Yde	8	10
10	Murersv. And. M. Frost Andersen	380	70
	Glarmestersv. Oluf Andersen	186	30
	Husass. Grethe Andersen	8	10
	Enkefru Kirstine P. K. Christensen	56	70
	Tekstilarb. Rigm. L. K. Christensen	125	55
	Skibstømrer H. Kvist-Christensen	324	00
	Arbm. Alfr. Jensen Ansbak	64	80
	Tekstilarb. K. Elvira Jensen	89	10

Sygehusvej.

—	Læge N. A. Hvass Hansen	761	40
	Læge Finn Kobbernagel	263	25
	Læge Erik Marius Poulsen	502	20
	Oversygepl. Krist. A. Christensen	324	00
	Afd.sygepl. Marie Jensen Roer	234	90
	Afd.sygepl. Kristine Thomsen	234	90
	Afd.sygepl. Martha Marie Nielsen	198	45
	Afd.sygepl. Maren P. Søvndal	186	30
	Afd.sygepl. Jensine Andersen	234	90
	Sygepl. Kathrine Jensen	267	30
	Sygepl. Sigrid Kirst. Bech	162	00
	Sygepl. Rasmine Marie Andersen	174	15
	Sygepl. Astrid Christine Jensen	174	15
	Sygepl. Bodil Ascanius	174	15
	Sygepl. Hertha K. E. Schneider	174	15
	Sygepl. Christence R. Jensen	162	00
	Sygepl. Ellen Kirstine Schaltz	149	85
	Sygepl.elev Marie Andersen	16	20
	Sygepl.elev Agnete Kristensen	16	20
	Sygepl.elev Anna Kirst. Pedersen	40	50
	Sygepl.elev Ester Overgaard	12	15
	Sygepl.elev Rigmor Kragholm	12	15
	Sygepl.elev Gudrun Jensen	12	15
	Sygepl.elev Inger Marie Toft	8	10
	Sygepl.elev Martha Magda Poulsen	20	25
	Sygepl.elev Anna Margr. Sørensen	12	15
	Sygepl.elev Gudrun Christensen	16	20
	Sygepl.elev Grethe Hove Thomsen	8	10
	Sygepl.elev Karen M. Nerg. Jensen	8	10
	Sygepl.elev Emma P. Krogsgaard	16	20
	Sygepl.elev Krista Kortegaard	8	10
	Sygepl.elev Aase Sørensen	8	10
	Sygepl.elev Margr. Vestergaard	8	10
	Sygepl.elev Dagny S. Støjberg	16	20
	Sygepl.elev Agnes Krogsg. Nielsen	12	15
	Sygepl.elev Andrea Margr. Jensen	16	20
	Sygepl.elev Elly Sofie Hald	8	10
	Sygepl.elev Elly Nicoline Sunesen	16	20
	Sygepl.elev Sigrid Th. Isaksen	8	10
	Sygepl.elev Edith Nielsen	4	05
	Laboratoriass. Vibeke Henriksen	137	70
	Gangpige Erna Elvine Jensen	32	40
	Gangpige Larsine Kr. Madsbøll	32	40
	Økonoma Elise O. K. Albrechtsen	234	90
	Økonomaasst. Tove Konig Nissen	76	95
	Husass. Lilly Jensen	24	30
	Husass. Asta Margrethe Jensen	16	20
	Husass. Ester Elisab. Bjerregaard	4	05
	Kokkepige Kristine Østerg. Landbo	32	40
	Husass. Maren Knudsen	24	30
	Husass. Grethe Olsen	24	30
	Husass. Else Margr. Nielsen	12	15
	Husass. Magda Jensen	24	30
	Husass. Maren Sofie Nielsen	20	25
	Husass. Iris Ritta Berthelsen	16	20
	Husass. Anna Kristine Nielsen	8	10
	Husass. Helga Margr. Sørensen	24	30

Største Udvalg i Foraarsnyheder finder De i CITY

Gangpige Agnes Garnæs Møller 24 30
Husass. Dagmar Emilie Madsen 12 15
Husass. Kristella Dybdahl Lykke 20 25
Vaskerimhj. Margrethe Jensen 24 30
Vaskerimhj. Marie Jensen 20 25
Vaskerimhj. Alma Sørensen 32 40
Afd.sygepl. J. Christ. Fruergaard 222 75
Portor Verner Pedersen 89 10
Portør Johs. Gerh. Christensen 52 65

Søndergade.

1 Skibsmægler Sextus Oct. Bjerre 5009 85
Husass. Agnethe E. Jørgensen 40 50
3 Enkefru Kirsten Krogh Nielsen 8 10
Ekspedtr. Ane Krogh Nielsen 162 00
pens. Gasværksarb. Sv. Pedersen 129 60
Husass. Marie Eleonora Pedersen 16 20
Arbm. H. Peter Madsen 372 60
Bud Henning Chr. Madsen 8 10
7 Enkefru Ruth Johanne Sløk 162 00
Husass. Ingrid P. M. Frost 16 20
Redaktor Kjeld Jensen 672 30
Husass. Dagny Andrea Kanstrup 12 15
8 Rentenyder Julius Chr. Thustrup 28 35
12 Gasværksbest. Robert E. Meibom 445 50
Husass. Käthe Elisabeth E. Meibom 8 10
Kontorist Sonja S. E. Meibom 174 15
Kontorass. Kn. Børge E. Meibom 162 00
Kontorist Maja E. Meibom 4 05

Thingstrupvej.

3 Købm. Chr. N. Søndergaard 8448 30
Handelselev Hans Søndergaard 40 50
Husass. Herdis Damsg. Pedersen 76 95
5 Læge Ejler Bjerregaard 3061 80
Husass. Anna Kirst. Østergaard 24 30
7 Kassefabr. Søren Chr. Larsen 1725 30
Kontormhj. Erna Mary Larsen 24 30
Konstruktør Regnar Larsen 267 30
Karetm.sv. Niels Aage Buchhave 704 70
11 Portner Jens Gramstrup 263 25
Enkefru Ane Katrine Gramstrup 4 05
Husass. Edith Kristensen 16 20
15 Landstingsmand Aksel Hvid 882 90
17 fhv. Amtsfuldm. Kr. Karner 1117 80
Trikotagehdl. Kaj R. Karner 858 60
Husass. Elna M. Henriksen 24 30
2 Avlsbr. Kr. Mar. Kristensen 3053 70
Bagerlærl. Holg. Haug. Kristensen 40 50
Arbejderske Maren N. P. Møller 153 90
6a Trafikass. Alfred L. Hillbrandt 534 60
Kriminalass. Helge Johs. Hald 307 80
pens. Viceskoleinsp. P. L. Hald 388 80
Husbest. Helene Kr. Pedersen 24 30
Spildinds. Kr. Sig. Christensen 190 35
Gasv.bud Osk. Sønderg. Andersen 291 60
Bagersv. Niels Anton Frandsen 291 60
6b Rentrice Kristine Jespersen 24 30
Mekaniker Poul Uhrbr. Poulsen 238 95
Snedkersv. Knud Erhardt Jensen 826 20
Bibliotekar Bjorn Brodersen 226 80
Murerm. Chr. S. Knudsgaard 696 60
Brygmester Erik Christoffersen 372 60
8a Mælkeforhdl. L. Chr. Larsen 166 05
Lærer Aksel Fagernæs Bagger 238 95
Lærer Laur. F. Rasmussen 324 00
Chauffor Karlo Kl. Christensen 324 00
Telefonmont. J. P. K. Christensen 307 80
Arbejdsform. Mathias Pedersen 972 00
8b Barbermester Georg Emil Behr 664 20
Tobaksarb. Carl Reinh. Andersen 275 40
Maskinarb. Charles Viggo Mose 340 20
Murersv. Johannes Christensen 842 40
Husass. Valborg K. Christensen 24 30
Maskinmester Knud Henriksen 388 80
Kommuneass. Christiane Jørgensen 251 10
10 Arbm. Jens Chr. Poulsen 153 90
12 fhv. Cigarhdl. Lars Jensen 4 05
14 Rentenyder Chr. Jul. S. Simonsen 8 10
Fisker Chr. Christensen 190 35
Arbm. Poul Julius Christensen 8 10
16 Rentenyder Jens Chr. C. Immersen 16 20
Arbm. Alfred Karl Immersen 494 10
18a Politibetj. Harald Svoldgaard 178 20
Prokurist Johan Carl G. Beyer 1085 40
Tjener Leo Frank Jespersen 899 10
Teglværksarb. Salomon Jepsen 388 80
Sadelmager H. J. Køchs Nielsen 405 00
Kontorist Tage Thue Thobiasen 388 80
18b Elektromontør Arnold Nielsen 214 65
Bogbinderm. Jens Th. Bjørnstrup 380 70
Kedelpasser Søren Mart. Justesen 494 10
Mekaniker A. Engelbr. Nielsen 388 80
Pølsemagersv. Henry Kaj Jensen 202 50
Overportør Ivan Styrbech Jensen 567 00
20a fhv. Forretningsbest. R. Rasmussen 64 80
Bestyrer J. Odde Rasmussen 64 80
Kontorchef Niels Erik Nilsson 639 90
Toldass. Theodor A. K. Jørgensen 494 10
Lagereksp. Holger Emil Kjær 380 70
Arbm. Georg Har. H. Jepsen 502 20
Polerer Svend Fugls. Nielsen 356 40
20b Maler Arnold Larsen 372 60
Redder Ejnar Henriksen 356 40
Kontorist Chr. S. Ingem. Ejlersen 421 20
Arbm. Rich. Elenius Olsen 1449 90
Husbest. Ingrid P. Christensen 16 20
Mekaniker Aage Peter Jacobsen 405 00
Kontorass. Salome Laura Harkjær 190 35
Husbest. Ellen Marie Mose 4 05
26 Renovationsarb. N. Kl. Christensen 24 30
Elektr.lærl. Henry Kl. Christensen 4 05
30 Arbm. Chr. Christensen 340 20
Husass. Kirsten L. Christensen 24 30
32 Renovationsarb. Ths. C. Tobiasen 251 10
34 Arbm. Anton Kr. Lauritsen 469 80
Arbm. Kr. S. Lauritsen 469 80
Arbm. Jens Chr. Lauritsen 210 60
Bud Gunnar Emil Lauritsen 16 20
42 Gartner Valdemar Larsen 251 10
Rentenyder Peder Larsen Visby 8 10
Husbest. Kirstine Visby 4 05
44 Tømrer Ingvard Kirk 291 60
Arbm. Søren Peder Pedersen 445 50
48 Slagteriarb. Carl Max Aagaard 340 20
Elektr. Eigil Børge Petersen 307 80
Husass. Johanne Krogh Pedersen 32 40

Thorsgade.

3 Lagerforv. Martin Poulsen 494 10
5 Boghdl. Chr. Christensen 4471 20
Boghdl.mhj. Chr. Bøgesk. Jensen 372 60
Murersv. Jens L. Marinus Hansen 307 80
Stationsarb. Henry Larsen 137 70
7 Hjælpearb.ske Petrea Jacobsen 4 05
Arbm. Anders K. Andersen 307 80

Kjoler — PETER JENSEN, Telefon 113 — Overtøj

LÆG MÆRKE til denne Busteholder med det slankende og formgivende Mellemgulvbælte og den specielle Busteløfter. KAWO skaber Dem den moderne Silhuet....

KAWO det førende Korsetmærke

C. N. Nedergaard

Vestergade 8 . Telefon 454

	Arbm. Alfred Wiehl	251	10
	Remisearb. Alfred K. Simonsen	178	20
	Gasværksarb. Evald S. Jacobsen	380	70
	Repr. Niels Pedersen	64	80
	Skyllekone Elisabeth M. Pedersen	20	25
9	Sparekassebogh. J. P. Andersen	866	70
	Husass. Karen Marie Jensen	20	25
	Mælkeforhdl. Laur. L. Lauridsen	40	50
9	Rentrice Elise K. Kristensen	8	10
	Husass. Grethe Agnethe Nielsen	24	30
2	Poskontrahent Kirstine Yde	2855	25
	Husass. Marie Kirst. Kjær	24	30
	Boghdl.mhj. Peder M. Rasmussen	137	70
6	Viceskoleinsp. A. C. Frederiksen	826	20
	Lærerinde Julie Garnæs-Hansen	526	50

Toldbodgade.

1	Telf.vagt A. K. Dorthea Knudsen	291	60
	Husass. Else Marie Lauritsen	16	20
	Bud Martin Theodor Nielsen	190	35
	Maskinhdl. Peder Andr. Andersen	36	45
	Arbm. Ejn. Theodor H. Gyrming	129	60
	Fisker Lars Larsen	81	00
3	Slagterm. P. Chr. Edv. Agerholm	818	10
	Slagtersv. Otto J. Christiansen	372	60
	Bud Leif Christiansen	8	10
	Bud Andreas Henriksen	48	60
	Havnefoged Thorv. M. Madsen	453	60
	Husass. Inga Margit Madsen	12	15
5	Maskinsn. Johs. Mortensen	842	40
	Husass. Ellen Rask Mortensen	4	05
	Kontorist Anne Lise R. Mortensen	4	05
	Fru Ida Helene Bunch	8	10
	Faktor Vilh. Herman Pedersen	818	10
	Kontorist Tekla Irene Pedersen	137	70
	Vejformand Ole Chr. Stig	356	40
	Ekspedtr. Elise Marie Stig	149	85
	Arbm. Magnus L. P. Lavritsen	453	60
9	Arbm. Johs. Chr. Johansen	16	20
	Slagtersv. Viktor Johansen	364	50
	Arbm. Olaf Nikl. Poulsen	583	20
8	Branddir. Harald Hoeg Dolleris	996	30
	Assurandør Aksel Høeg Dolleris	324	00
	Enkefru Ellen Høeg Hamann	20	25
	Sparekassekass. Chr. Norgaard	534	60
10	Repr. Johannes Jensen	166	05
	Tømrersv. Karl Jensen	907	20
	Student Ove Emil Jensen	12	15
12	Landmhj. Svenning Kr. Pedersen	64	80
14	Fisker Alfred Bergquist	16	20
	Vognm. Karl Emil Stefansen	599	40
	Ægpakkerske A. Margr. J. Kobberø	16	20
	Repr. Jens Bisgaard	186	30
16	Rentrice Alma Ottesen	214	65
	Frk. Ellen Ottesen	16	20
	Kriminalass. Andr. Sørensen	477	90
	Maskinarb. Arne Sørensen	421	20
	Detaillist Ellen L. T. Østergaard	405	00
	Husass. Jytte Sørensen	8	10

Tordenskjoldsgade.

1	Smedesv. Thorv. Andersen	214	65
	Husass. Ulla Elisab. Andersen	8	10
	Stenhugg. Knud Chr. B. Andersen	324	00
	Smedesv. Poul Bundg. Andersen	234	90
3	Fisker Mads Chr. Holm	64	80
	Gartnermhj. And. Chr. Andersen	141	75
5	Bødker Andr. M. Thomsen	275	40
	Landmhj. Erik Thomsen	234	90
	Sømand Henry Nikolaj Thomsen	113	40
	Husass. Edith Thomsen	8	10
	Elektr. Kaj Otto Andersen	141	75
4	Arbm. Chr. Ernfred Dinsen	324	00
	Bud Svend Dinsen	32	40
	Bagersv. Martin Jensen	202	50
	Arbm. Thorv. Gustav Nielsen	72	90

Torvegade.

2	Modehdl. Maren Poulsen Rask	1676	70
	Maskinarb. Svend Skaarup Rask	405	00
	Modistelev Karen Marie Pedersen	12	15
	Skræderm. Chr. Boyer	129	60
	Kommis Torben Gadegaard	222	75
	Husass. Ellen Margr. Thøgersen	16	20
	Blikkensl. Svend Carlo Jensen	380	70
	Kommis Carlo Vilh. Christiansen	283	50
	Jernbinder Jess Børge Møller	591	30

Vegendal.

—	Arbm. Carl Andreas Øjgaard	153	90
—	Kammerjomfru Else E. S. Jensen	64	80
—	Arbm. Mikkel M. Sørensen	340	20
—	Arbm. Niels Kr. Sørensen	639	90
—	Husass. Frk. Alvilda Sørensen	20	25
—	Medhjælper Sv. Oliver Sørensen	380	70

Vestergade.

1	Enkefru Borise Em. Bagger	32	40
	Arrestforv. A. H. E. Magnussen	599	40
	Husass. Mary Louise Gregersen	24	30
5	Manufakt.mhj. G. P. Jørgensen	388	80
	Ekspedtr. Mary H. Jørgensen	186	30

Har De vanskelige Fødder, har CITY den rigtige Sko for Dem

Det er et gammelt Ordsprog, men det har evig Gyldighed

Oscar Lund

Vestergade 25
Telefon 540
THISTED

GAMMELT GULD OG SØLV KØBES

Ghokoladevarer
Parfumerivarer
Frisørartikler
Bageriartikler

FREDSBO'S *en gros Forretning*

Vestergade 20 . Telefon 888

L. MØLLER JENSEN

f. Kl.s Hovveskrædevi

AMTSSTRÆDE

Lad os sy Deres HABIT
Bedste Garanti for Pasform og Forarbejdning *

7	Detaillist Mette Marie Dela	550	80
9	Cigarhdl. Carsten A. Mikkelsen	972	00
15	Hotelforp. Jens S. Andersen	1830	60
	Husass. Karen Marie Bakke	64	80
	Husass. Dorthea Kristne Bakke	64	80
	Husass. Olga Kirstine Bagge	32	40
	Husass. Thora Pouline Olsen	174	15
	Uddeler Kr. J. Kristensen	882	90
	Husass. Helene Kirst. Nielsen	40	50
	Kommis Niels Peter Madsen	210	60
	Kommis Peder Salmonsen	4	05
	Kommis Alfred Andr. Pedersen	101	25
	Staldforp. Ejner Andersen	542	70
17	Frugthdl. Niels Chr. Jensen	93	15
	Husass. Thea Emilie Andersen	24	30
	Husass. Ester Gudrun Pedersen	24	30
	Arbm. Johs. Aage Petersen	364	50
19	Rentrice Dorthea Møller	810	00
	Klinikdame Agnes Sørensen	40	50
	fhv. Sygepl. Marie Wagner	56	70
	Trikotagehdl. Edgar V. Herberg	1296	00
	Kontorfuldm. Erik St. Ankjær	372	60
	Bogh. Harry Villiam Jørgensen	793	80
21	Trafikass. Samuel M. K. Laursen	429	30
	Klokker Oluf Chr. Kiilsgaard	251	10
	Maskinarb. Anders A. Sørensen	214	65
23	Hotelbest. Alfred Otto Hald	2389	50
	Ekspedtr. Ellen Margr. Hald	149	85
	Pianistinde Nanna Ellevang	174	15
	Servitrice Laura K. Chr. Grud	1101	60
	Husass. Ester Louise Worm	52	65
	Husass. Valdborg Agnete Poulsen	40	50
25	Købm. Chr. F. Christiansen	1077	30
	Ekspedtr. Anna Lisbeth Overgaard	40	50
	Husbest. Eva J. Ninn	12	15
	Mælkehdl. Ellen Elise Nielsen	40	50
	Guldsmed Betty Louise Lund	1506	60
	Fotograf Ingrid A. M. Jørgensen	907	20
	Fotogr.mhj. Gerda A. M. S. Fisker	210	60
27	pens. Klokker Christiane Riis	64	80
	Husass. Elly Margrethe Riis	4	05
	Bankelev Edith Rose Pedersen	20	25
	Toldmhj. Carl Jensen Borg	64	80
29	Barberm. Aksel R. Kristiansen	380	70
	Vognm. Jens Kr. K. Nielsen	810	00
	Entrepr. Niels Rauhe Jørgensen	3179	25
31	fhv. Sadelmager Chr. Jensen	48	60
	Forretningsf. Ejnar Mark	534	60
	Træhdl. Søren P. Sørensen	388	80
	Lagereksp. Sv. Aa. P. Sørensen	437	40
	Modehdl. Kathrine Larsen	510	30
	Enkefru Kristiane Jeppesen	4	05
	Kontorist AageC. M. Jeppesen	283	50
33	Urmager Dorthea Marie Lyhne	2008	80
	Klinikfrk. Tove Lyhne	24	30
	Arbm. Jens Kr. Ehlert	461	70
35	Frugthdl. Chr. Peter Madsen	1887	30
	Husbest. Ingeborg Margr. Bach	40	50
37	Slagterm. Anders Olsen	907	20
	Husass. Dagny Elisab. Olsen	16	20
	Slagtersv. Martin Olsen	125	55
	Sysselleder Lothar E. Jeppesen	226	80
39	Handelsm. Thomas Nielsen	1061	10
	Syerske K. Marie Kristiansen	4	05
	Arbm. Niels Gramstr. Poulsen	1863	00
41	Bødkermester Henry P. Poulsen	162	00
	Syerske Thora K. Hill. Kristensen	4	05
43	Arkitekt Johan Fr. Iversen	931	50
	Murer Harry Christensen	704	70

Kjoler — PETER JENSEN, Telefon 113 — Overtøj

KROGHS BUREAU duplikerer og ekspederer Foreningsmeddelelser.

POUL F. OLSEN

FRIDA OLSEN

Tandteknik

...saa smukt bør det være

Har De mistet Deres Tænder, da lad os hjælpe Dem at vælge den rigtige Tand — Vi har et Udvalg paa flere Tusinde. Vi fører smukke, naturtro Tænder og kan udføre Deres Protese i det nye, naturtro, vidunderlige lette Stof Palledon — ikke til at skelne fra naturligt Tandkød. Se ind og tal med os, se vore Materialer — uden Forbindende.

Thisted Tandteknik

Vestergade 22 (overfor Landmandshotellet) . Telefon 563

	Konstruktør Andr. P. Skovsgaard	113	40
45	Skolebetj. Poul Kr. Nørgaard	866	70
	Arbm. Poul Nørg. Andersen	599	40
47	Købm. N. P. Nielsen	2268	00
	Husass. Gerda Nielsen	20	25
	Kommis Dagny Nielsen	24	30
	Repræsentant Jenl L. Chr. Lynge	340	20
	Togfører N. Chr. Christiansen	372	60
	Fiskehdlr. Anders Klausen	324	00
49	Sadelmagerm. Peter Nielsen	3491	10
	Ekspeditr. Anna Fuglsang	344	25
	Fodspecialist Sigrid Fuglsang	234	90
51	fhv. Hjælpearb. Jens P. Jepsen	129	60
	Rengør.medhj. Dorthe Kvolsgaard	6	08
	Mekaniker Harry Villy L. Nielsen	307	80
	Rentrice Agnes J. N. Kløvborg	24	30
	Bagersv. Oskar Pedersen	117	45
53	Viktualiehdlr. Marinus Frøkjær	1458	00
	Chauffør Andreas Nissen	429	30
	Kommuneass. Frode Sørensen	453	60
	Salgsleder Kaj G. V. Mikkelsen	712	80
	Købm. Øjvind Nielsen	696	60
	Handelsmedhj. Bruno Clemmensen	947	70
	Arbm. Anders Chr. Pedersen	210	60
55	Rentrice Pouline Oddershede	36	45
	Frugthdlr. Peter Frost	429	30
	Ekspeditr. Krist. Marie Balsen	52	65
	Vægter Hans Otto Jørgensen	307	80
57	Telefonvagt Edith Sofie Olesen	178	20
	Gaardskarl Jens Jensen Balsen	40	50
	Mekaniker Knud Jakob Larsson	526	50
59	Bagerm. Peder Boddum Nielsen	4406	40
	Husass. Ingeborg Lassen	12	15
	Bagersv. Karl Kr. A. Landbo	222	75
	Bagerlærl. Helmer Sørensen	16	20
	Repræsentant Christen Søe Jensen	720	90
	Bagersv. Ferdinand Vinther	303	75
61	Rentier Karen M. Larsen	344	25
	Arbm. P. Nikolai Jensen	421	20
	Slagtereksp. Anton Chr. Leth	842	40
	Bud Poul Erik Leth	4	05
	Bud Jens Chr, Leth	8	10
63	Chauffør P. Chr. S. Jespersen	307	80
	Kontormedhj. Karl H. Jespersen	12	15
	Arbm. Børge N. C. M. Simonsen	1182	60
65	Rentenyder Alida K. Christensen	12	15
	Arbm. Laur. Troelsg. Morsing	405	00
67	Murersv. Thomas Petersen	4	05
	Husass. Agnes C. Petersen	32	40
	Syerske A. Margrethe Skaarup	8	10
71	Depotbestyrer P. B. C. Sloth	388	80
	Husass. Clara M. Sloth	16	20
73	Rentrice Nielsine Poulsen	4	05
	Husass. Elna J. Poulsen	4	05

Kjoler — PETER JENSEN, Telefon 113 — Overtøj

- derfor kan De trygt sende Tøjet til Rensning hos os

Trikohl RENSERIET

TELF 74 * THISTED

V/ VERNER STAGE

	Syerske Karen M. Poulsen	8	10
	Gartner Poul Chr. Poulsen	16	20
	Lagerforv. Th. A. Christensen	238	95
75	Gasværksarb. Jens Svankjær	607	50
	Stenhugger Niels C. A. Christensen	405	00
	Kontormedhj. Elly Christensen	174	15
	Drejer Alfred G. Jørgensen	664	20
77	Detaillist Ida Kr. Pedersen	518	40
	Husass. Klara Jensen	12	15
2	Ekviper.hdlr. Johan M. Thomsen	567	00
	Kommis Jens Chr. Thomsen	16	20
	Husass. Ester S. Thomsen	8	10
4	Isenkræmmer Tage Jeppesen	4058	10
6	Købm. Chr. J. Søndergaard	15110	55
	Husbest. Metha Marie Overgaard	64	80
	Servitrice Anna Olesen	20	25
8	Installatør Søren Busk	2539	35
	Trikotagehdlr. A. C. Nedergaard	1587	60
10	Bankdir. J. R. William Jensen	1271	70
12	Apoteker Astrid Mørch	4167	45
	Husbest. Agnes Mortensen	40	50
	Læge Knud Westh	1514	70
	Husass. Inge Louise Salmonsen	20	25
	Jordemoder Mary G. L. Nielsen	502	20
14	Boghandler Nich. Christensen	7302	15
	Husass. Else Marie Madsen	20	25
16	Husejer Martin Kristensen	1182	60
	Modehdlr.inde Zipp. Christensen	1028	70
	Arbm. Frederik Chr. Worm	510	30
	Husass. Annalise Vesterg. Skou	32	40
	Evangelist Andreas Mathiasen	24	30
	Repræsentant Holg. J. Frederiksen	24	30
	Bogbinder Jens Evald Hansen	494	10
	Ekspeditr. Kirsten Jeppesen	89	10
18	Husejer Henriette K. Søndergaard	81	00
	Massør Einar Fr. Heinrichsen	380	70
	Skrædersv. Ludv. Møller Jensen	214	65
	Kommis Carl A. Chr. Volsgaard	656	10
	Medhj. Vilh. Ferd. N. Rumph	510	30
	Politibetj. Harald Skov Madsen	222	75
	Kommis Gunnar Nørg. Yde	64	80
20	Viktualiehdlr. J. Chr. Jensen	1425	60
	Ekspeditr. Ella Jensen	52	65
	Husass. Ida Jensine Bach	32	40
	Detaillist Margrethe Sørensen	113	40
	Smørrebrødsjomfru A. M. Sørensen	32	40
	Fodspecialist Mariane Knudsen	534	60
	Handelsm. Ejner P. Kristensen	567	00
	Bud Verner Brog. Christensen	12	15
	Filmsoperatør Poul M. Sørensen	826	20
	Tjener Rudolf Nielsen Kirk	1085	40
	Arbm. Peter A. Kristensen	190	35
	Husass. Marie M. Christensen	20	25
	Telefonist Gerda Brog. Christensen	52	65
	Arbm. Alfred Jacobsen	36	45
	Murersv. Marinus Chr. Blaabjerg	340	20
	Arbm. Robert V. Christensen	469	80
	Ringer Peder Jensen	141	75
	Tømrersv. Frede Holm Nielsen	1020	60
	Husass. Erna E. Kristensen	16	20
	Blikkensl. Georg A. Cederholm	202	50
22	Tandtekn. Poul F. Olesens Enke	1223	10
	Husass. Inger Oddershede	20	25
	Tandtekniker Anne-Lise Jensen	20	25
	Overdyrlæge Svend Larsen	810	00
	Husass. Elly Irene Kristensen	16	20

KROGHS BUREAU duplikerer og ekspederer Foreningsmeddelelser.

	Cyklehdlr. Jens C. M. Andersen	761	40
	Elektriker Oskar Henry Andersen	486	00
	Kontormedhj. Robert Andersen	222	75
	Bogholder Peter Chr. Pedersen	356	40
	Savskærer Hans Hugo Jørgensen	166	05
	Husass. Johanne Aas Christiansen	32	40
	Arbm. Harry Kr. Pedersen	672	30
24	Købm. Søren Martin Zacho		—
	Frk. Ellen Kirstine Zacho	125	55
	Husass. Karen Bangsgaard	16	20
26	fhv. Skræderm. N. C. S. Malle	141	75
	Husass. Anna Sørensen Malle	8	10
	Strygerske Oline Marie J. Larsen	40	50
	Strygerske Maren Katr. Nielsen	40	50
	Snedkerm. Chr. P. Vestergaard	1320	30
	Telefonist Rita Foged Vestergaard	76	95
	Frugthdlr. Karen M. Stærkjær	380	70
	Modist Kirstine Jensen	89	10
	Bogholder Henry V. Enevoldsen	615	60
28	Hotelejer Ane E. Kirst. Blaaberg	3717	90
	Stuepige Ella Blaaberg	12	15
	Stuepige Ruth Blaaberg	12	15
	Servitrice M. Kirst. Blaabjerg	1385	10
	Tømrer Børge St. Blaabjerg	639	90
	Bankass. Asger St. Blaaberg	113	40
	Stuepige Meta Martine Sørensen	486	00
28	Husass. Dagny Jensen	16	20
	Husass. Nelly Kathr. Bakke	40	50
	Staldforp. And. Hansen Pedersen	210	60
	Bankass. Kaj H. Sigfr. Mose	923	40
30	Slagterm. Charles Agerholm	2033	10
	Poul Agerholm	186	30
	Wictor Alex Erndrup	4	05
32	Bagerm. Kristian Thorstensen	1992	60
	Ekspeditr. Annalise Bach	40	50
	Ekspeditr. Johanne Berthelsen	16	20
	Husass. Marie Madsen	32	40
	Husass. Alma Lynge Jensen	24	30
	Bagerlærl. Gerh. C. Hyldgaard	52	65
	Bagersv. Gunnar Bj. Christensen	89	10
34	Glarmester Børge Birkholm	1255	50
	Husass. Inger Marie Birkholm	12	15
	Amtsinsp. Georg Dybdahl Nielsen	623	70
36	Vand- og Gasm. Th. Chr. Hansen	307	80
	Maler Asger Toustrup Madsen	2466	45
38	Landsretssagf. Erik Larsen	1053	00
	Husass. Karen Mortensen	16	20
	Forsikringsinsp. Kristian Jensen	648	00
	Husass. Kathrine K. Jensen	40	50
	Murer Johannes Søgaard	502	20
40	Farvehdlr. P. Morell Mølgaard	2701	35
	Kommis Carl Hugo K. Jensen	222	75
42	Slagterm. Peter A. Birkholm	2875	50
	Slagtersv. Ib Birkholm	113	40
	Husass. Emma Fogh Jensen	12	15
	Slagter Emil Larsen	40	50
44	Skomagerm. Jens Visby Sørensen	226	80
46	Træhdlr. Chr. H. Stærkjær	688	50
	Husbest. Dorthea M. Sunesen	20	25
48	pens. Banem. Peter Ryge	380	70
	Husbest. Anna Steensgaard	40	50
	Cigarhdlr. Peder Br. Pedersen	356	40
	Tømrer Peter Marius Brændgaard	275	40
50	Enkefru Kirstine Marie Arum	214	65
	Køkkenchef Helene Nyemann	113	40
52	Tandtekniker Søren M. Petersen	117	45
54	Sadelmager Peter C. Pedersen	117	45
	Teglværksarb. Chr. Nordentoft	324	00
	fhv. Syerske Kristine Sørensen	4	05
56	Snedker Niels Gade Jensen	226	80
	Husass. Ester Jensen	16	20
	Snedkersv. Henry Gade Jensen	210	60
58	Enkefru Margr. Christensen	494	10
	Modist Ellen Christensen	32	40
	Bagerm. Hans Chr. Christensen	866	70
	Bagerm. Frede G. Christensen	907	20
	Husass. Esther M. Christensen	8	10
	Ekspeditr. Inga Sønderg. Hansen	64	80
	Bagersv. Henning Kirk Jensen	186	30
60	Grosserer C. E. Nordent. Møller	1539	00
	Husass. Mette Cathr. Johannesen	20	25
	Pensionist E. Clara Møller	28	35
	Kontorass. Ellen Møller	275	40
	Bogholderske Gudrun Møller	275	40
	Barberm. Edmund R. Thomsen	202	50
	Agent Chr. Berg Søndergaard	810	00
	Arbm. Kristen K. Blaabjerg	429	30
	cand. pharm. Karen K. B. Schelle	631	80
62	Rentier Nic. Jensen Kvejborg	125	55
	Rentrice Karen Marie Jensen	198	45
	Rentrice Birgitte M. Jensen	24	30
	Musiker Johannes O. A. Kass	16	20
	Rentier Ole Chr. Jakobsen	105	30
64	Skræderm. A. Mar. Kristiansen	36	45
	Rentenyder Elna Kristiansen	4	05
66	Skomagerm. Jens Kr. Madsen	226	80
	Smedesv. Evald Overg. Madsen	149	85
	Kolonialkomm. Th. O. Madsen	137	70
68	Kommis Jens Kobberø Jensen	76	95
	Rengøringskone Magda Pedersen	16	20
	Arbm. Max Binger	882	90
	Maskinarb. Carl Ejner Villadsen	996	30
70	Murerarbm. Vilhelm S. P. Larsen	226	80
72	Enkefru Ane K. K. Hedegaard	340	20
	Tømmerhdlr. Severin Hedegaard	923	40
	Particulier Mariane Bendixen	137	70
	Frk. Else Jacobsen	8	10
	Kontorass. Kirstine Jacobsen	324	00
74	Købm. Carl E. H. Bangsgaard	1441	80
	Enkefru Inger Anine Stærkjær	4	05
	Isenkr.komm. Knud E. Stærkjær	283	50
	Husass. Ingeborg Madsen	20	25
	Maskinsætter Peter Kjær	477	90
	Tømrer Harald Vill. Kjær	234	90
	Frk. Irma Mary Kjær	64	80
	Repræsentant Laur. C. Andersen	388	80
	Tjener Peder Kirk Andersen	162	00
	Bagersv. Jørgen Kirk Andersen	234	90
	Arbm. Jens Peter Olsen	405	00
	Murersv. Jens Thomasen	575	10
	Smedesv. Aage Høj Hansen	64	80
76	Kogerske Marie Helgesen	12	15
	Enkefru Karen M. Bondesen	4	05
78	Frk. Helene Thomsen	8	10
	fhv. Detaillist Else M. Thomsen	64	80
	Enkefru Else Marie Nielsen	4	05
	Kontorist Mathea P. Nielsen	186	30
80	Fisker Chr. M. Th. Filtenborg	81	00
	fhv. Husbest. Katrine Jakobsen	12	15
	fhv. Husbest. Ane Marie Andersen	4	05
	pens. Baneform. Knud Knudsen	117	45
82	Handelsgartner A. V. Andersen	1842	75
	Ekspeditr. Hedevig D. Andersen	89	10
	Husass. Kirst. Nielsen	32	40
	Gartner Henning Emil Jepsen	267	30
	Gartner Peder Kr. Larsen	32	40
	Gartner Axel Hedegaard	101	25
84	Snedkerm. M. Edv. P. Odde	214	65

I SELSKABSFODTØJ har CITY det største Udvalg

Besøg

MØLGAARDS

nye Tapetafdeling

Her finder De det

store Udvalg

	Syerske Marie Andersen	8	10
	Nattevagt Johanne K. Nielsen	20	25

Vesterstræde.

1	Skræder Alfred M. B. Bertelsen	494	10
	Gartnerhedhj. Knud Bertelsen	356	40
	Husass. Rosa G. B. Bertelsen	32	40
	Husass. Jenny C. B. Bertelsen	32	40
	Husass. Eva N. B. Bertelsen	32	40
	Enkefru Maren Kirst. Sørensen	4	05
3	Kloakmester K. V. Eliasson	307	80
	Bogb.medhj. Maren K. Eliasson	52	65
	Maler Andreas Toftdal	32	40
	Væver Ejner Christian Jensen	190	35
	Enkefru Else Margr. Jensen	4	05
	Fru Irene Harring	8	10
5	Husejerske Else M. Pedersen	8	10
	Husejerske Dorthea S. Søe	4	05
	Murer Kristian Jensen	550	80
6	Kalkværksarb. J. P. Jørgensen	494	10
	Smedelærl. Otto M. Jørgensen	12	15
	Bud Poul J. Jørgensen	8	10
	Tømrer Lars Chr. Henriksen	8	10
	Tjener Poul Daug. Poulsen	1053	00
8	Rentier J. Peter Aagaard	4	05
10	Arbm. Robert K. A. Christiansen	477	90
12	Træhdlr. Johan M. J. Mogensen	356	40
	Husass. Inger Pedersen	12	15
	Kommis Alfred Bredahl	101	25
14	Arbm. Nik. Tov. Madsen	24	30
	Kolonialkomm. Ejlif L. Nielsen	190	35
16	Arbm. Ths. Chr. Thomsen	72	90
	Skomagersv. Tage C. G. Thomsen	234	90
	Kontorist Arne Grønkjær Thomsen	24	30
	Bud Jens Aa. Grønkjær Thomsen	64	80
18	Væver Poul J. Christensen	263	25
	Ducolakerer P. Nic. K. Pedersen	469	80
	Kontorist Grethe Krogh Pedersen	52	65
	Arbm. Niels Chr. Klit	429	30
	Enkemand Jeppe Chr. P. Møller	190	35
	Kontorist Anna K. K. Blaabjerg	137	70
22	Arbm. Nikl. Vikt. Madsen	437	40
	Arbm. Peder Chr. Gregersen	518	40
	Assistent Chr. Hjorth	761	40

Vinkelstræde.

5	Vognmand Aksel Rich. Krogh	477	90
7	Arbm. Magnus Jensen	882	90
	Musiker Svend A. Pall.-Nielsen	166	05

Vægtergangen.

—	Vognm. Peder Chr. Thouhauge	81	00
	Arbm. Peder Nikolaj Pedersen	190	35
	Ekspedient Vald. T. Pedersen	234	90
	Bud G. Tegtmeier Pedersen	32	40
	Vulkanisør Gunnar T. Pedersen	76	95
	Arbm. Niels Chr. Nielsen	8	10

Østerbakken.

1	Vognm. Johs. Kr. Larsen	2624	40
	Slagterm. Marius K. Larsen	664	20
	Frk. Benedikte N. Pedersen	4	05
	Fisker Christian P. Larsen	226	80

Kjoler — PETER JENSEN, Telefon 113 — Overtøj

Selv det steidigste Haar kan vi gøre smukt!

og vi betragter Permanentbølgning som en Tilidssag saavel som al anden Haarbehandling — Tid bestilles ved **Telefon 632**

RIGMOR THAGAARD

(Damgaards Eftf.) . Vestergade 39

URE og BRILLER

hos

Rs. Sørensen

Østergade

	Arbm. Knud Egon Larsen	656	10
	Lagereksp. Harry Munk Larsen	101	25
	Arbejderske Edith E. Horowitz	153	90
	Enkefru Anna M. Dragsbæk	4	05
	Mekaniker Charles Christensen	866	70
	Arbm. Aksel Chr. Ch. Jensen	324	00
	Tømrersv. Joen Henry Joensen	1579	50
	Bestyrer Alfr. Jesper Jespersen	445	50
3	Fisker Alex Andersen	238	95
	Sadelmagerm. Henry R. Petersen	137	70
	Enkefru Vilhelm. F. Andersen	4	05
5	Handelsm. E. Johs. Schatter	8	10
	Arbm. Jens N. Kristoffersen	340	20
	Arbm. Johan Chr. Poulsen	4	05
7	Skibsfører Christian Andersen	93	15
	Matros Aksel Henry Andersen	32	40
	Skibstømrersv. Evald Andersen	89	10
	Tømrerlærl. H. Chr. Andersen	283	50
9	Rentenyder Martin Jensen	28	35
	Skomager Chr. L. M. Jensen	234	90
	Hotelkarl Henry Møller Jensen	445	50
	Skræder Emil Chr. Pedersen	24	30
	Arbm. Marinus Chr. Andersen	166	05
	Sekretær Arne Nielsen Dahl	129	60
	Husass. Else Marie Nielsen	16	20
	Syerske Lydia Pouline Jensen	76	95
	Maler Knud L. A. Ljungkvist	550	80
	Skomagerlærl. Sv. Aage Jensen	113	40
	Skræder Svend Aage Hedegaard	32	40
11	Chauffør Oluf Th. Kristiansen	166	05
	Rengør.kone Agnes A. Østergaard	12	15
	Husass. Grethe L. Østergaard	20	25
	Arbm. Aksel Chr. Nielsen	729	00
	Arbm. Axel Mart. Pedersen	263	25
	Gunnar Fl. Pedersen	52	65
	Arbm. Anton Andersen Hald	40	50
17	Enkefru Else M. D. Hjortshøj	6	08
	Husass. Karen Marie N. Hjortshøj	4	05
	Typograf Aage Pedersen	664	20
	Kusk Harry Rasmussen	72	90
	Arbm. Christen V. Christensen	307	80
	Husass. Ketty V. Christensen	32	40
	Ekspedtr. Gerda Christensen	89	10
	Lagereksp. N. C. Imm. Jensen	238	95
	Malerm. Jacob Sørensen	518	40
	Bogholder Mads B. Petersen	283	50
	Ekspeditr. Irene Kirst. Thorgaard	64	80
19	Sygeplejerske Kathrine Poulsen	251	10
	Husass. Ellen M. Christensen	32	40
	Skibstømrerlærl. Rob. Christensen	4	05
	Lods Viggo Andersen	190	35
	Husass. Gerda Irene Andersen	32	40
	Skibstømrersv. Børge Andersen	32	40
	Slagteriarb. Kr. A. Dragsbæk	405	00
	Havnearb. Alfr. J. O. Andersen	340	20
	Kusk Helmer Behrm. Poulsen	356	40
21	Arbm. Peter Wiehl	664	20
	Malersv. Henry Em. Wiehl	664	20
	Fru Mary Olivia Jensen	8	10
	Arbm. Arild N. S. Schiellerup	388	80
	Husass. Suleima Schiellerup	8	10
21a	Fiskeeksportør Jens P. Jensen	263	25
	Husass. Else Kirst. Jensen	8	10
	Husass. Grethe Jensen	32	40
	Arbm. Kaj Gerh. Jensen	599	40
	Skibstømrersv. Johs. O. Jensen	324	00
	Arbm. Jens Yde Nielsen	1020	60
	Husass. Grethe Jensen	24	30
23	Møbelhdlr. Viggo Jørgensen	810	00
	Maskinm. Arne Emil Jylling	340	20
25	Pensionist Kr. Nielsen Nørgaard	64	80
	Husbest. C. Krist. Nørgaard	8	10
	Arbm. Jens Andersen Søgaard	12	15
27	Repr. Ejnar Jakobsen Busk	1279	80
	Husass. Gudrun Kr. Andersen	16	20
	Dekoratør Harry Emil Knudsen	550	80
31	Bagersv. Ths. Therkildsen	429	30
	Snedkersv. Niels Andr. Nielsen	696	60
33	fhv. Landm. Lars P. Kristensen	8	10
	Kokkepige Johanne Kristensen	4	05
35	Skibsfører Svend Holm Hvidberg	437	40
	Skibsfører Niels P. Hvidberg	64	80
	Arbm. Knud Lanry Hvidberg	267	30

CITY har Læderdsko i alle Arter til Sports- og Strandbrug

37	Fyrbøder Holger Jensen	469	80
	Husass. A. Klara V. Jensen	32	40
39	Vognm. Lars Peter Larsen	469	80
	Cigarhdlr. Viggo Pedersen	56	70
41	Arbm. Peder Salomon Sørensen	340	20
	Bybud Mathias Vilh. Lynge	251	10
	Bogholder Karl Vilh. Clemmensen	380	70
	Arbm. Jak. P. Riget	445	50
43	Ingeniør Hans Friis	380	70
	Snedkersv. Emanuel Pedersen	729	00
	Arbm. Alfr. Peter Jørgensen	453	60
	Arbm. Jens Peter Jørgensen	599	40
45	Maskinarb. Anton M. Christensen	534	60
	Modist Birgit M. Christensen	125	55
	Manufakturkomm. Sv. Kjærgaard	166	05
47	Rentrice Kristine K. Jensen	8	10
	Husass, Rosa Viola Jørgensen	24	30
	Typograf Evald P. E. Jensen	356	40
	Arbm. Henry Kr. Mouritsen	421	20
	Arbm. Hartvig Mortensen	461	70
	Slagteriarb. Jens Chr. Jensen	166	05
51	Arbm. Jens Chr. Christensen	275	40
	Arbm. Emil Jensen	372	60
	Arbm. Villy Bülov Frandsen	372	60
53	Slagteriforv. Chr. P. Krogh	324	00
	Assistent Kristian B. Larsen	238	95
	Mekanikerforb. Aage Iversen	64	80
8	Tømrersv. Otto Andersen	445	50
	Maler Herluf A. T. Andersen	324	00
	Murer Aage Lauritsen	275	40
	Arbm. Martin H. Christensen	405	00
	Elektromontør Georg V. Fischer	214	65
	Kontorelev Hellner Fischer	32	40
	Arbm. Johs. M. Pedersen	583	20
	Lagerarb. Martinus A. Wullum	275	40
	Arbm. Peter Chr. Christensen	380	70
	Ægpakkerske Kristine Ditlevsen	12	15
	Arbm. Egon Nielsen	696	60
	Arbm. P. Gasberg Christensen	372	60
	Frugthdl. V. Jensby	16	20
	Fisker Claus J. Havsten	275	40
	Husass. Astrid L. Christensen	16	20
12	Lagerarb. Carl Andersen	141	75
	Hønserimedhj. Ejner Andersen	303	75
	Skrædersv. Niels P. Henriksen	93	15
	Arbm. Ejner Mar. Jacobsen	324	00
	Husass. Ellen Margr. Jacobsen	8	10
	Arbm. Kristen Nielsen	356	40
	Arbm. Edv. Andersen Kloster	307	80
	Chauffør Ejn. G. F. Andersen	534	60
	Husbest. Kirstine M. Kristensen	8	10
12a	Repræsentant N. L. Fred. Toft	251	10
	Smed Ths. Kr. Kristensen	291	60
14	Møller iarb. Chr. P. Dragsbæk	81	00
	Møller iarb. P. Har. J. Højberg	117	45
16	Partikulier Chr. O. Chlemmensen	8	10
	Syerske Merry Irene Chlemmensen	8	10
	Rentenyder Kr. Knudg. Hamborg	64	80
18	Murerm. Jens Peter Schiødt	534	60
	Handelsgartner Knud H. Schiødt	303	75
	Husass. Eva Margr. Schiødt	32	40
	Landmedhj. Kaj Emil Schiødt	125	55
	Havnearb. Lars Nielsen	129	60
	Mekaniker Villy Børge Andersen	842	40
	Chauffør Anders Thornvig	113	40
	Slagter Kaj Petersen	283	50
20	Fiskeeksportør Kn. A. Laursen	2284	20
	Husass. Olga Louise Ehlers	16	20
	Fisker Christen Anton S. Bak	141	75
	Arbm. Alfred Holm Pedersen	639	90
22	Arbm. Jesper A. Jespersen	737	10
	Købm. K. N. Høje Christensen	1012	50
	Snedkersv. Aksel St. Langballe	178	20
	Husass. Ulla Andersen	20	25
	Lærling Kamma Irene Vielsbøll	12	15
	Kontorist Chr. Pedersen Boyer	162	00
	Fisker Søren Thomsen Boyer	591	30
24	Skatteraadsform. Chr. Iversen	1466	10
	Kontorist Anna M. I. Christensen	502	20
	Bibliot.medhj. Karen I. Christensen	32	40
26	Syerske Bertine Margr. Larsen	16	20
	Enkefru Ane Margr. Larsen	4	05
	Syerske Ella Larsen	12	15
	Slagteriarb. Peder Nicolajsen	842	40
	Arbm. Peter Johs. Andersen	117	45
	Arbm. Johannes Vang	344	25
28	fhv. Slagterm. J. G. Niederberger	166	05
	Arbm. Alb. Vilhelm Sørensen	251	10
30	Tarmrenser Hans Kortv. Hansen	445	50
	Enkefru Ane Johanne Bæck	16	20
	Syerske Anna Kirstine Bæck	6	08
32	Snedker Mads Kristian Madsen	307	80
34	Avlsbruger Jeppe Søg. Madsen	6	08
	Husass. A. M. Margr. Søgaard	12	15
	Kusk Johan Emanuel Søgaard	510	30

Østergade.

1	Konditor Ejner Enggaard	2357	10
	Ekspeditr. Emma L. Jørgensen	24	30
	Ekspeditr. Anna Kr. Kristensen	4	05
	aut. Vand- og Gasm. J. Handest	1879	20
	Ekspeditr. Esther A. H. Pedersen	32	40
	Lærerinde Otilde Poulsen	567	00
	Husbest. Louise Poulsen	12	15
	Forsikr.insp. Gunn. R. Thøgersen	445	50
	Kioskejer Paul Christensen	777	60
	Mejerist Peder F. Jørgensen	469	80
3	Rentrice Inger Marie Handest	291	60
	Kontorist Elly Hartm. Handest	8	10
	Cyklehdlr. Søren Nielsen Ødum	745	20
5	Kusk Anders Andersen	263	25
	Lærling Robert Andersen	4	05
7	Købm. K. S. Stender Pedersen	1441	80
	Kontorist Niels B. Sørensen	263	25
	Revisor Alfr. Andr. E. Brandt	850	50
	Husass. Jenny Elvira Olsen	20	25
	Kollektrice Ingeborg Johannessen	214	65
	Arbm. Carl E. J. N. Christensen	340	20
	Disponent Hans O. M. Sørensen	129	60
	Tømrer Eigil A. Møller Madsen	907	20
	Stationsarb. Hans J. Petersen	198	45
	Stationsarb. Lund Graversen	222	75
	Montør Aksel V. Ch. Petersen	866	70
9	Hjemmebager M. Staursb. Jensen	1101	60
	Hjemmebager Jenny K. Jensen	1101	60
	Husass. Anna M. L. Andersen	20	25
	Gartner Peter Joh. Pedersen	178	20
	Agent Andreas Voetmann	117	45
	Enkefru Dusine Pedersen	81	00
	Arbm. Osvald Pedersen	591	30
	Arbm. Hjalmar Pedersen	445	50
	Lærling Karl Aage Pedersen	4	05
	Arbm. Martin Christensen	263	25
	Arbm. Ingv. Peter Reenberg	477	90
	Blikkenslager Ch. A. R. Skaarup	340	20
	Arbm. M. Madsen Andersen	324	00
	Husass. Helga M. Andersen	16	20

KROGHS BUREAU duplikerer og ekspederer Cirkulæreskrivelser.

L. C. Bisgaard Larsen

Maskinsnedkeri . Østergade 9

Privat: Fayes Allé 4 . Telefon 525

Specialitet: Inventar og Kontormøbler

	Arbm. Edvard Emil Mikkelsen	688	50
	Forretn. best. Thora Christensen	186	30
	Bagersv. Chr. P. Christensen	202	50
	Husass. Kirsten Christensen	12	15
	Husass. Asta Petra Christensen	16	20
	Lærling Gunnar Christensen	4	05
	Arbm. Søren Raaby	575	10
11	Vand- og Gasm. N. E. Skaarup	583	20
	Arbm. Jens Chr. Nielsen	1620	00
	fhv. Landm. Frederik V. Poulsen	4	05
	Husbest. Jensine K. Søndergaard	4	05
	Brødkusk Jens Kl. B. Langgaard	72	90
	Arbm. Ove Iversen	344	25
15	Rebslager Peter Jensen	81	00
	Husbest. Maren Katr. Andersen	20	25
	Rebslagerm. Johs. C. N. Hattens	567	00
	Kontorist Helga Nielsen Hattens	210	60
19	Købm. Otto Mortensen	907	20
	exam. pharm. Ketty Mortensen	421	20
	Møllersv. Peder Østergaard	251	10
	Arbm. Karl Andreas Jessen	40	50
	Arbm. Ejgild Thomsen	303	75

DAMS

ØSTERGADE 35
THISTED

Vaskeri

Behandl' Deres Tøj godt -

det gør vi -

21	Arbm. Poul Kristian Møller	518	40
	Mekanikerlærl. Jens Chr. Jensen	4	05
23	Maskinfabr. Lars Nielsen Bach	1231	20
	fhv. Købm. Jens Jul. Jørgensen	8	10
25	Tractorfører Aage Pedersen Dam	1142	10
	Arbm. Niels Oluf Olsen	129	60
	Arbm. Axel J. Christensen	166	05
	Arbm. Erhardt Christensen	8	10
	Husass. Ellen Margr. Nielsen	12	15
	Chauffør Chr. M. Nielsen	226	80
27	Entreprenør Sigurd Emil Jensen	340	20
	Arbm. Peder Hansen	81	00
	Chauffør Har. O. A. Rasmussen	388	80
	Chauffør Niels Andersen Jensby	251	10
	Arbm. Har. Dus. Nørdensgaard	267	30
31	Brødforhdlr. J. L. Jakobsen	16	20
	Mejerist Axel Jacobsen	631	80
	Cementst.sv. Vald. H. Thomsen	222	75
	Tømrer Peder Veje Pedersen	429	30
	Frisør Magnus Veje Pedersen	198	45
	Rentenyder Johannes Jensen	48	60
	Husbest. Ane Marie Jensen	8	10
	Tømrer Viggo L. Pedersen	550	80
33	fhv. Avlsbr. Poul M. Poulsen	696	60
	Medhj. Ingvard Poulsen	234	90
	Handelsm. H. Vesterg. Poulsen	117	45
	Arbm. Jacob Lars Svendsen	238	95
	fhv. Landm. Jacob Pedersen	4	05
	Husass. Erna Ringg. Pedersen	12	15
35	Arbm. Kristian P. Nielsen	372	60
	Rentenyder Jens Chr. Henriksen	4	05
	Chauffør Alfred Chr. Pedersen	105	30
	Malermester Valdemar Petersen	275	40
	Lærling Kaj Fr. A. Petersen	4	05
	Sygeplejerske Inger E. Christensen	20	25
	Vaskeriejer H. H. Corn. Dam	664	20
	Husass. Ester Berm. Dam	20	25
	Toldass. Villiam Thielllesen	453	60
	Incassator Ths. S. V. H. Dollerup	340	20
	Mejerist Knud B. A. Henriksen	251	10
	Ekspedient Knud E. Haurum	234	90
	Tømrer Gunnar C. V. Bohm	1879	20
2	Sadelmagerm. J. Chr. Dollerup	405	00
4	Slagterm. Anton Andersen	623	70
	Husass. Verna Andersen	4	05
	Slagtersv. Aage Andersen	303	75
6	Malerm. Carl Chr. Petersen	405	00
	Bagersv. Henry Madsen	477	90
8	Mejeriejer Sigurd L. Sørensen	8586	00
	Husass. Jensine S. Munkholm	24	30
	Mejerist Aage Knudsen	267	30

	Mejerist R. Fulton Christensen	344	25
	Mejerielev Kr. Karl Poulsen	16	20
	Rentrice Emma Nordentoft	12	15
	Bybud Kristian Jeppesen	117	45
	Tekstilarb. Jens Emil Jeppesen	8	10
	Arbm. J. Eig. Jeppesen	89	10
10	Skomagerm. Anton Nielsen Raun	190	35
12	Direktør Niels Chr. M. Nielsen	1279	80
	Bogholder Chr. Sønderg. Larsen	24	30
	Manuf.komm. Regner B. Jensen	238	95
	Ekspedtr. Anna Margit Johansen	8	10
	Lagerforv. Hans Holm	324	00
16	Urmager Rasmus F. Sørensen	1389	15
	pens. Lærerinde Freder. Sørensen	461	70
	Husbest. Annine O. Sørensen	162	00
22	Enkefru Ane Marie Pedersen	4	05
	Stuepige Asta Svenningsen Øer	32	40
	Rentenyder Marie Svenningsen Øer	4	05

Hvor Skattebeløbet ikke er anført, er det efter Anmodning af de Paagældende og efter Overenskomst med Handelsforeningen.

Skattebeløbene er dog medtaget paa de paa Administrationsbygningen fremlagte Lister.

Alle Slags Land- og Byejendomme

Forretninger, Byggegrunde, søges i Kommission til Salg eller Bytte.

Mange Købere haves for Tiden.

Hjalmar Jensen

Margretevej 26 . Telefon 878

KROGHS BUREAU afskriver og attesterer Anbefalinger.

Noteringer

Kjoler — PETER JENSEN, Telefon 113 — Overtøj

THISTED BIBLIOTEK

Lækre Fødselsdags-Kringler

ODDES EFT.

Chr. Thorstensen

Vestergade 32 . Telefon 202

LANDBO-SPAREKASSEN FOR THY

Jernbanegade 11 . Telefon 241
Kontortid: 10-12 og 14-17

Filialer: Bedsted, Hurup, Hvidbjerg, Jegindø, Vestervig

Indlaanskapital ca. 4.000.000.-

Reservefond ca. 400.000.-

Alle kender Stedet

MANUFAKTUR I HELE HUSET

Chr. Söndergaard

THISTED AMTS TIDENDES BOGTRYKKERI
THISTED